TOTAL POSTURI : 874

din care :

functii publice : 654

- de conducere : **63**
- de executie : 591

personal contractual : 220

ORGANIGRAMA PRIMARIEI SECTORULUI 1
-APARATUL PROPRIU SI INSTITUTII SUBORDONATE-

Anexa nr.1

la Hotararea Consiliului Local

nr.288/24.08.2006

PRESEDINTE DE SEDINTA,
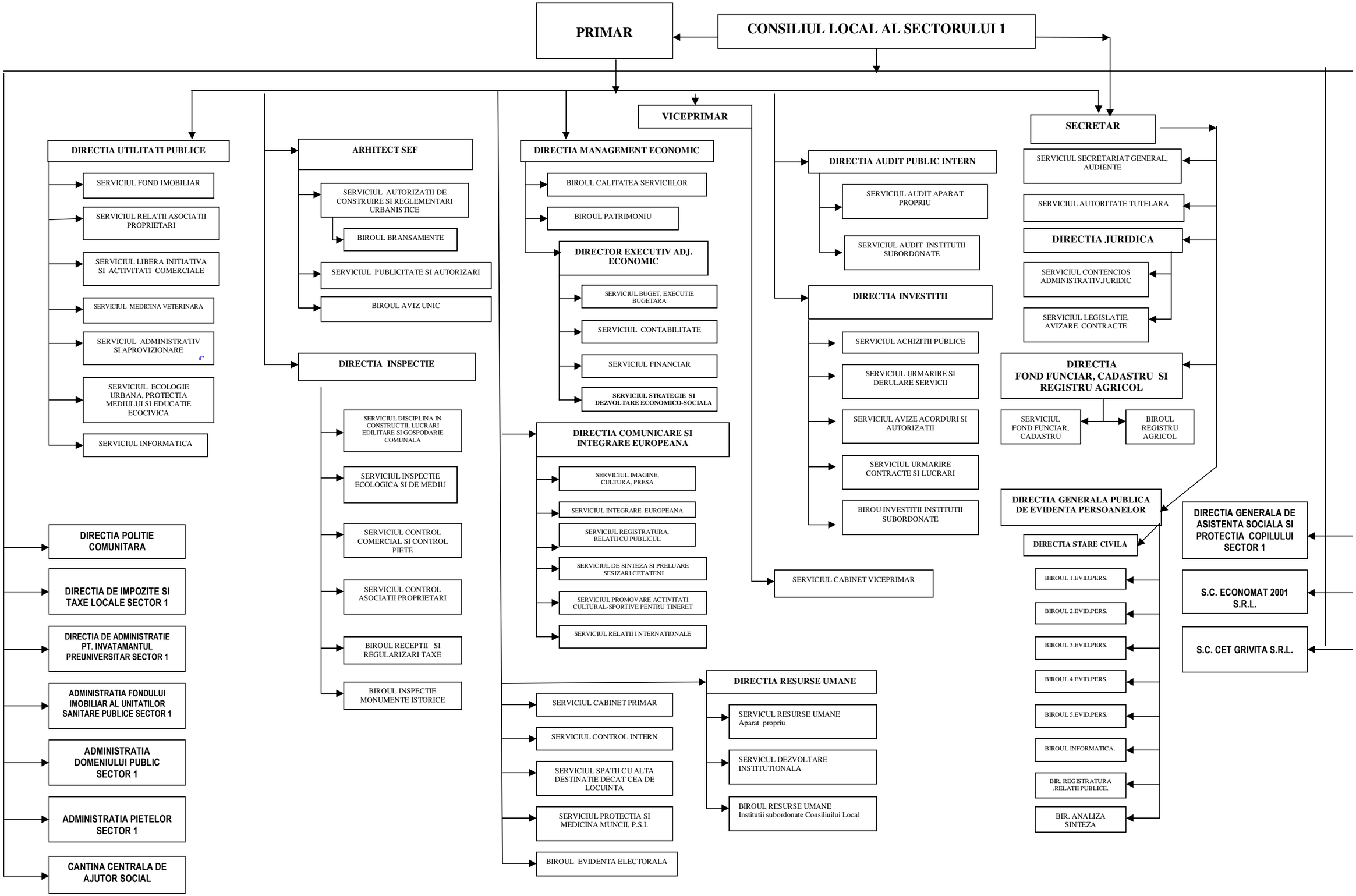
Adrian Oghina