

**ORGANIGRAMA CENTRULUI DE SĂNĂTATE MULTIFUNCȚIONAL
"SFÂNTUL NECTARIE"**

ANEXA NR. 1 la H.C.L.S.6 nr. 28 / 30.01.2018

DIRECTOR GENERAL
GABRIELA GIORGIANA SCHMITZER

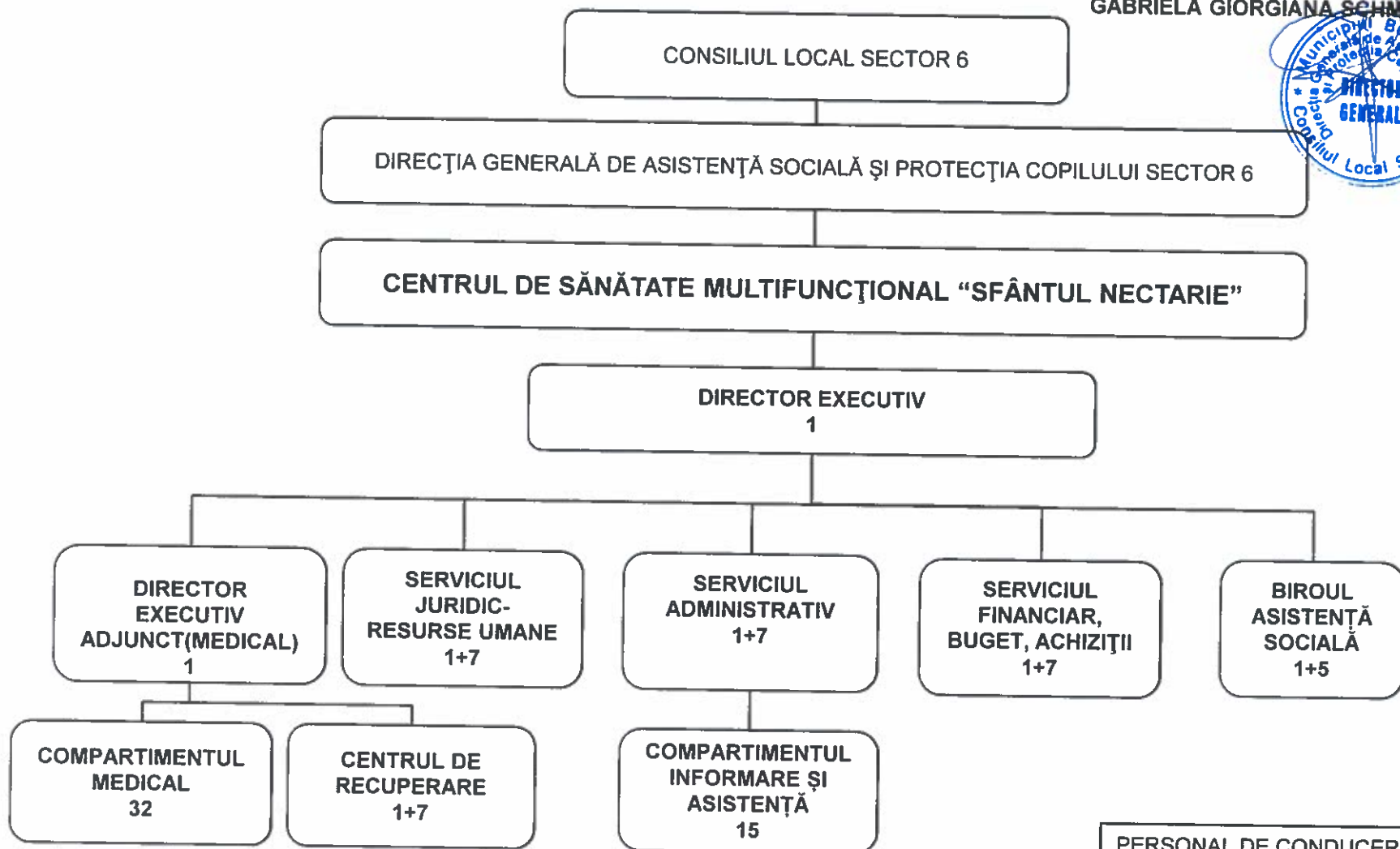
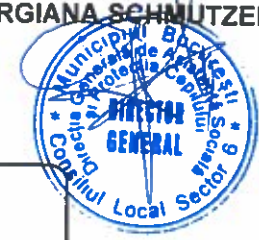

PERSONAL DE CONDUCERE	7
PERSONAL DE EXECUȚIE	80
TOTAL PERSONAL CENTRU	87

PREȘEDINTE DE ȘEDINȚĂ,
Municipalității București
CONSILIUL LOCAL
SECTOR 6
TRAIAN PAUȘ

ANEXA NR. 2
la H.C.L. S.6 nr. 28 / 30.01.2018

STAT FUNCȚII CONTRACTUALE

Funcții contractuale de conducere

Nr. crt.	DENUMIRE FUNCȚIE	Studii	Grad	Nr. total de funcții
1	Director Executiv	S	II	1
2	Director Executiv Adjunct (Medical)	S	II	1
3	Șef serviciu/ centru	S	II	4
4	Șef birou	S	II	1
TOTAL funcții de conducere				7

Funcții contractuale de execuție

Nr. crt.	DENUMIRE FUNCȚIE	Nivelul studiilor	Grad	Nr. total de funcții
1	Inspector specialitate	S	IA	14
2	Consilier juridic	S	IA	2
3	Medic	S	-	11
4	Asistent social	S	-	5
5	Kinetoterapeut	S	-	6
6	Asistent medical	PL	-	17
7	Maseur	M	-	1
8	Referent	M	IA	22
9	Muncitor calificat	M	I	2
TOTAL funcții de execuție				80
TOTAL FUNCȚII CONTRACTUALE				87

DIRECTOR GENERAL
GABRIELA GIORGIANA SCHWITZER

PREȘEDINTE DE ȘEDINȚĂ

TRAIAN PANA
CONSILIUL LOCAL
SECTOR 6