



VIZAT
spre neschimbare,
SECRETAR,

DIRECȚIA URBANISM CADASTRU ȘI GESTIONARE TERITORIU - S.A.D.U.
Nr. 74482/10.07.2018

**RAPORT DE INFORMARE ȘI CONSULTARE A PUBLICULUI
PRIVIND APROBAREA PLANULUI URBANISTIC DE DETALIU
STR. ORZARI NR. 90, SECTOR 2 – BUCUREȘTI**

Urmare prevederilor Legii nr. 215/2001 privind administrația publică locală, republicată, art. 36 alin.(5) lit."c" Consiliul Local al Sectorului 2 avizează sau aprobă documentațiile de amenajare a teritoriului și urbanism ale localităților.

Având în vedere noile modificări legislative prevăzute prin Ordinul nr. 2701 din 30 decembrie 2010 emis de Ministrul Dezvoltării Regionale și Turismului pentru aprobarea Metodologiei de informare și consultare a publicului cu privire la elaborarea sau revizuirea planurilor de amenajare a teritoriului și de urbanism, publicat în Monitorul Oficial nr. 47 din 19 ianuarie 2011 și prin Legea nr. 350/2001 privind amenajarea teritoriului și urbanismul, au fost adoptate:

- Hotărârea nr. 3 din 13.01.2014 a Consiliului Local Sector 2 privind reactualizarea Regulamentului Local de implicare a publicului în elaborarea sau revizuirea planurilor de urbanism și amenajare a teritoriului a Sectorului 2 al Municipiului București;

- Hotărârea Consiliului Local Sector 2 nr. 27/25.04.2016 privind aprobarea "Regulamentului de organizare și funcționare al Comisiei Tehnice de Amenajare a Teritoriului și de Urbanism a Sectorului 2" și a componenței nominale a Comisiei Tehnice de Amenajare a Teritoriului și de Urbanism a Sectorului 2;

Astfel, pentru P.U.D. – Str. Orzari nr. 90, Sector 2, București avizat sub nr. 9 CA 1/10 din 17.01.2018, a fost îndeplinită procedura de consultarea și informarea publicului, propunerea de edificare locuință - S+P+2E, a fost postată pe site-ul Primăriei Sectorului 2 – www.ps2.ro, putând fi consultată la Secțiunea Informații Publice - fereastra Documentații Urbanism – Documentații supuse avizării și aprobării.

Menționăm faptul că în vederea aprobării P.U.D. pentru imobilul din – Str. Orzari nr. 90, Sector 2, București avizat sub nr. 9 CA 1/10 din 17.01.2018, s-au notificat vecinii de pe toate laturile parcelei ce a generat PUD și s-au depus la dosar acordurile notariale ale vecinilor.

În conformitate cu art. 43 și 44 din Ordinul nr. 2701 din 30 decembrie 2010 emis de Ministrul Dezvoltării Regionale și Turismului pentru aprobarea Metodologiei de informare și consultare a publicului cu privire la elaborarea sau revizuirea planurilor de amenajare a teritoriului și de urbanism, în vederea aprobării PUD, se va asigura introducerea în documentația supusă aprobării consiliului local a raportului informării și consultării publicului, respectiv informațiile cuprinse în P.U.D. ce reprezintă informații de interes public, vor fi furnizate și puse la dispoziție în urma solicitărilor, conform Legii nr. 544/2001, cu modificările și completările ulterioare.

ARHITECT ȘEF,
arh. urb. Alina Alisa BRATU



ȘEF SERVICIU,
ing. Maria DARABAN

Cod SADU – A.I.

Redactat de: A.L.



DIRECȚIA URBANISM, CADASTRU ȘI GESTIONARE TERITORIU

ROMÂNIA

Sector 2 Municipiul București

Arhitect-șef

Ca urmare a cererii adresate de

domiciliul/sediul*2) municipiul București, cod poștal, sector 2,

telefon/fax, e-mail, înregistrată la nr.

completată cu nr.

în

conformitate cu prevederile Legii nr. 350/2001 privind amenajarea teritoriului și urbanismul, cu modificările și completările ulterioare, se emite următorul:

AVIZ

Nr. 9 CA 1/10 din 17.01.2018

PRIMĂRIA SECTOR 2 BUCUREȘTI
CABINET SECRETAR
INTRARE Nr. 3130
IEȘIRE
Ziua 12 Luna 07 Anul 2018

VIZAT
spre neschimbare,
SECRETAR,

Pentru Planul Urbanistic de Detaliu *3) Imobil de locuințe colective – S+P+2E generat de imobilul din Str. Orzari nr. 90, Sector 2, București.

Amplasare, delimitare, suprafață zona studiată în P.U.D.: Amplasamentul studiat format din teren liber de construcții este situat în intravilanul municipiului București delimitat de următoarele repere urbane: Str. Orzari în suprafață totală 196,0mp (195,00 din măsurători cadastrale) este **proprietate privată** persoană fizică.

Prevederi P.U.G. - R.L.U. * aprobate anterior:** Prevederi P.U.G. - R.L.U. *** aprobate anterior: Terenul se încadrează în U.T.R. „L1a” - subzona locuințelor individuale și colective mici cu maxim P+2 niveluri situate în afara perimetrelor de protecție, pe parcelări tradiționale/spontane, în care indicatori urbanistici admiși sunt: P.O.T.=max.45%; C.U.T.= 0,9 pentru P+1E, P.O.T.=max.45%; C.U.T.= 1,3 pentru P+2E - se admite suplimentar un nivel mansardat înscris în volumul acoperișului în suprafață de maxim 60% din aria construită, conform Planului Urbanistic General al Municipiului aprobat cu HCGMB nr. 269/2000, prelungit valabilitate PUG cu H.C.G.M.B. nr. 224/15.12.2015 până la 30.12.2018.

Funcțiuni predominante: locuințe:

- H max = P+2E
- POT max = 45%;
- CUT. max = 1,3; se admite suplimentar un nivel mansardat înscris în volumul acoperișului în suprafață de maxim 60% din aria construită;
- **retragerea minimă față de aliniament** = clădirile se dispun pe aliniament sau cu retragere conform tipologiei predominante existente pe strada pe care se amplasează. În cazul în care sunt retrase de la aliniament acest lucru este posibil cu condiția sa nu lase aparente calcane ale clădirilor învecinate aflate în stare buna sau cu valoare arhitectural urbanistica;
- **retrageri minime față de limitele laterale** clădirile semi-cuplate se vor alipi de calcanul clădirii de pe parcela alăturată și se vor retrage față de cealaltă limită la o distanță de cel puțin jumătate din înălțimea la cornișă în punctul cel mai înalt față de teren, dar nu cu mai puțin de 3.0 metri; în cazul în care parcela se învecinează pe ambele limite laterale cu clădiri retrase față de limita proprietății având fațade cu ferestre, clădirea se va realiza în regim izolat;
- **retrageri minime față de limitele posterioare** = retragerea față de limita posterioară a parcelei va fi egală cu jumătate din înălțimea la cornișă, măsurată în punctul cel mai înalt față de teren, dar nu mai puțin de 5,0 metri; în cazul loturilor puțin adânci se acceptă construirea clădirilor pe latura posterioară a parcelei numai în cazul în care pe această limită există deja calcanul unei clădirii principale de locuit, iar adosarea respectă înălțimea și lățimea calcanului acesteia, prevederea nefiind valabilă în cazul unor anexe și garaje.

Prevederi P.U.D. propuse:

- **retrageri minime față de limitele laterale** = pe limita dreaptă, fără ferestre către această limită, pe limita stângă, cuplat cu imobilul existent pe această limită, la aliniere cu construcțiile existente, cu respectarea Codului Civil. Construcția se va înscrie în edificabilul maxim admis prin PUD și se va retrage astfel încât vor fi respectați indicatorii admiși.
- **retrageri minime față de limitele posterioare** = retras față de limita posterioară conform planului de reglementări anexat;
- **circulații și accese:** accesul auto se va realiza conform avizului Comisiei Tehnice de Circulație a PMB nr. 1508460/11.05.2017;
- **echipare tehnico-edilitară:** toate clădirile noi vor fi racordate la rețelele tehnico edilitare; se vor respecta condițiile impuse prin avizele de utilități prezentate la dosar și planșa de rețele edilitare semnată de specialist atestat RUR.
 - P.O.T.=45%, CUT=1,3, H. maxim în planul fațadei=10,0m;

În urma ședinței Comisiei Tehnice de Amenajare a Teritoriului și Urbanism din data de 17.01.2018 se avizează favorabil Planul Urbanistic de Detaliu.

Prezentul aviz este valabil numai împreună cu planșa de reglementări urbanistice anexată și vizată spre neschimbare. Elaboratorul și beneficiarul P.U.D. răspund pentru exactitatea datelor și veridicitatea înscrisurilor cuprinse în P.U.D. care face obiectul prezentului aviz, în conformitate cu art. 63 alin. (2) lit. g) din Legea nr. 350/2001 privind amenajarea teritoriului și urbanismul, cu modificările și completările ulterioare.

Prezentul aviz este un aviz tehnic și poate fi folosit numai în scopul aprobării P.U.D. cu respectarea avizelor prezentate la dosar, precum și a Codului Civil. Documentația tehnică pentru autorizarea executării lucrărilor de construire (DTAC) se poate întocmi numai după aprobarea P.U.D. și cu obligativitatea respectării întocmai a prevederilor acestuia. Prezentul aviz este valabil de la data emiterii sale pe toată durata de valabilitate a certificatului de urbanism nr. 1490/44„O” din 22.11.2016, prelungit, emis de Primăria Sectorului 2 și se taxează cu 13,0 lei conform chitanță seria RF nr. 3038744/29.06.2017.

Arhitect - șef,
Arh. urb. Alina-Alisa BRATU

Șef Serviciu,
ing. Maria DARABAN

Comisia Tehnică de Amenajarea Teritoriului și Urbanism a Sectorului 2: prof.dr.arh. Florin MACHEDON, prof.dr.arh. Angelica STAN, prof.dr.arh. Mihai COCHECI, prof.dr.arh. Mircea Silviu CHIRA, conf.dr.arh. Georgică MITRACHE, conf.dr.arh. Catalin SĂRBU.
Întocmit: ing. Alex.

PRECIZĂRI

¹⁾ Numele și prenumele solicitantului.

- persoană fizică; sau

- reprezentant al firmei (persoană juridică), cu precizarea denumirii acesteia, precum și a calității solicitantului în cadrul firmei.

²⁾ Adresa solicitantului:

- pentru persoană fizică se completează cu date privind domiciliul acesteia;

- pentru persoană juridică se completează cu date privind sediul social al firmei.

³⁾ Denumirea investiției/operațiunii propuse.

⁴⁾ Date de identificare a imobilului - teren și/sau construcții - conform certificatului de urbanism emis în care este solicitată obținerea avizului de oportunitate.

⁵⁾ Se precizează condițiile pentru:

- completarea P.U.D., în cazul avizului cu condiții; sau

- refacerea P.U.D., în cazul avizului nefavorabil, pentru revizarea ulterioară a P.U.D.

*) Se completează, după caz:

- Primăria Municipiului;

- Primăria Orașului;

- Primăria Comunei

**) Se va semna de arhitectul-șef sau, "pentru arhitectul-șef", de către persoana cu responsabilitate în domeniul amenajării teritoriului și urbanismului, specificându-se funcția și titlul profesional, după caz.

***) Referitor la aliniatul -Prevederile PUG-RLU aprobate anterior, pentru Certificatele emise în baza PUZ S2 –respectiv HCLS2 117 aflate în perioada de valabilitate sau de prelungire a acesteia, se vor descrie prevederile PUZS2-RLU.

P.U.D.

Bucuresti, Sector 2

Str. ORZARI nr. 90

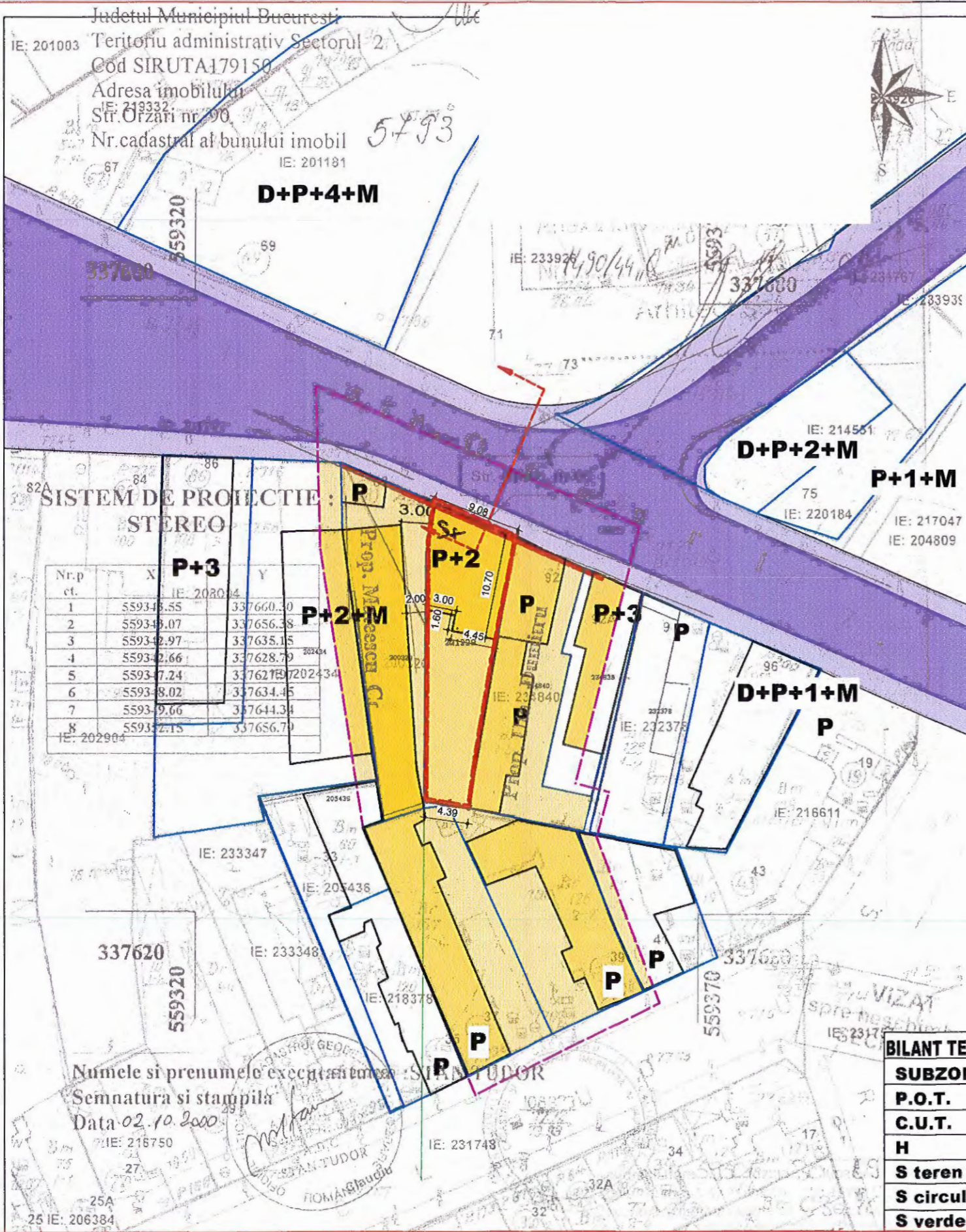

- LEGENDA**
- LIMITA PUD
 - LIMITA ZONA STUDIATA
 - LIMITA LOT
 - ALINIAMENT
 - RETRAGERE
 - CAROSABIL/TROTUAR -PUZ
 - CONSTRUCTII EXISTENTE
 - CURTI/ LOCUINTE
 - CONSTRUCTII/LOCUINTE
 - ARTERA RUTIERA
 - EDIFICABIL PROPOS

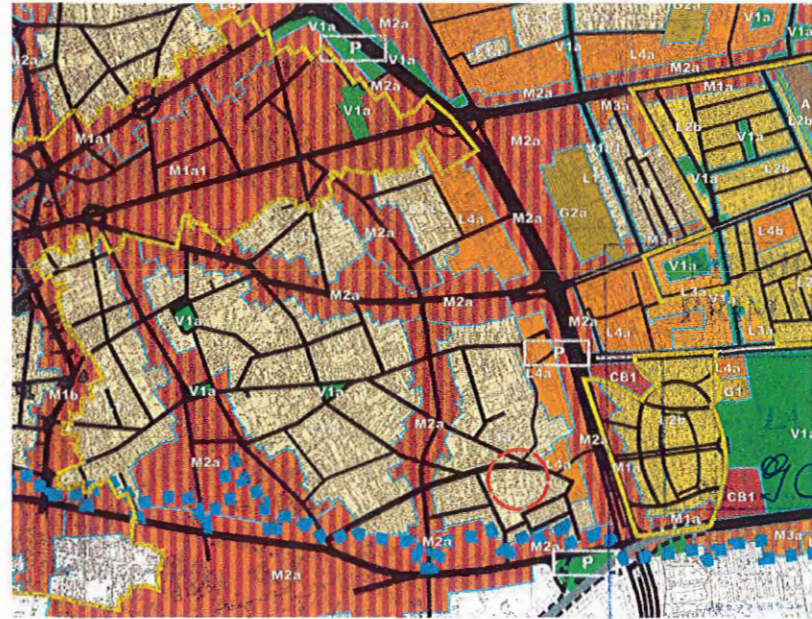

VIZAT
 spre neschimbare,
SECRETAR,

MUNICIPIUL BUCURESTI
 PRIMĂRIA SECTORULUI 2
 PLAN DE PROIECT
 VIZAT
 90A1110
 Arhitect

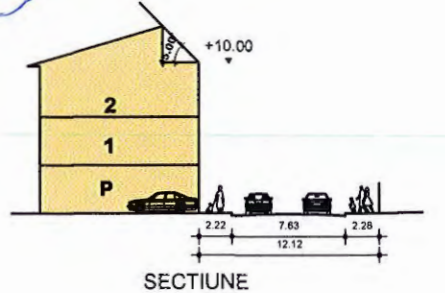

BILANT TERITORIAL	EXISTENT	PROPOS
SUBZONA	L1a	
P.O.T.	-	45%
C.U.T.	-	1,3
H	10m cornisa strada	S+P+2 E
S teren		196 mp
S circulatie	-	25%
S verde	-	30%

LOCUINTA P.U.D

Pro Habitat 4D
 R01075400
 J0905402004
 Str D Zona 101
 Bucuresti 1

BUCURESTI 02,
 Str. Orzari nr.90

Nr. PLANSA
U7

REGLEMENTARI

NR. PROIECT
195/2017

Data: 11.2017 1:500