

Aviz nr. 142. Sector 2 'M.  
24.10.2018

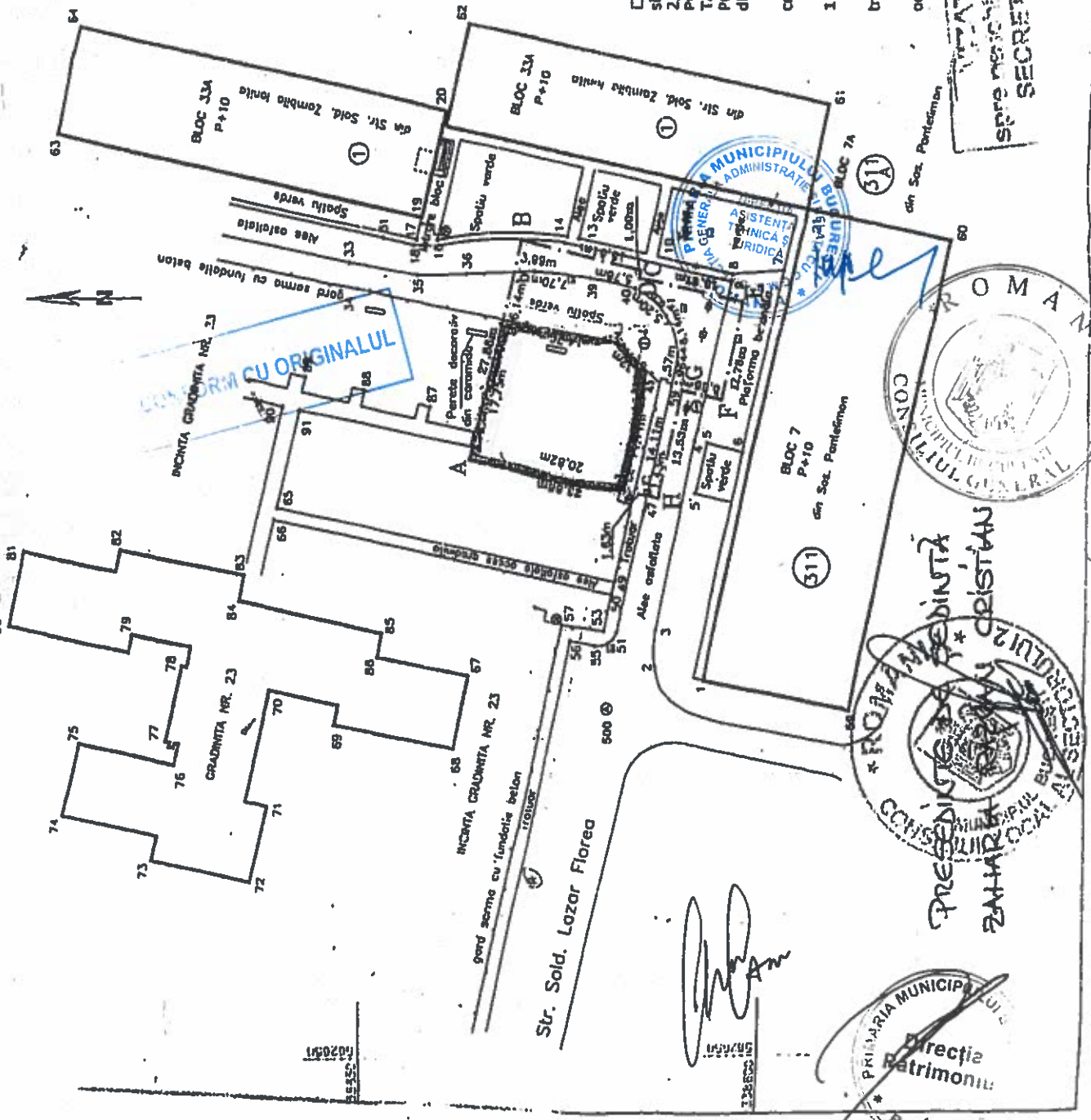

**PRIMĂRIA MUNICIPIULUI BUCUREȘTI**  
**DIRECȚIA RELĂȚII PUBLICE ȘI INFORMARE**  
**COMISIA PENTRU APLICAREA LEGII 10/2001**  
**DOSAR NR. 29131; NR. 22988 și NR. 25979**  
**NOTIFICAREA NR. 434/2002 și 435/2002**  
**PLAN DE SITUAȚIE**  
**SCARA 1:500**

- A-B-C-D-E-F-G-H Imobil teren în suprafața de 719mp situat în București fosta Str. Raduța Gheorghe solid. Nr.2 Sector 2, proprietarii de drept defunctii PODEANU GHEORGHE și PODEANU MARIA, expropriat prin decret Nr.408/12.07.1973, Tabel 25, Anexa 1A, pozibis 127, revendicat de moștenitorii: PODEANU CONSTANTIN, BURUC PARASCIVA și SUCIU MARIA din care:
  - A-B-43-45-d Teren în suprafața de 361mp liber de construcții, ocupat de gradinița nr.23 din Sector 2.
  - a-b-39-40-41-44-59-45-43 Teren în suprafața de 156mp ocupat de spații verzi;
  - d-45-59-c Teren în suprafața de 23mp ocupat de trobușar.
  - b-B-C-D-E-F-G-H-c Teren în suprafața de 179mp ocupat de alee stradale între blocuri.

Anexa nr. 1  
 HCGMB nr. 478/2011  
 201

**MUNICIPIUL BUCUREȘTI**  
**ADMINISTRAȚIE LOCALĂ**  
**SECRETAR**

**ASISTENT TEHNIC ȘI JURIDIC**  
**ȘEF SERVICIU**

**SECRETAR**

**ROMÂNIA**  
**MUNICIPIUL BUCUREȘTI**  
**SECRETAR GENERAL**

**ROMÂNIA**  
**PREȘEDINȚIA**  
**COMISIUNII DE MEDIATIE**  
**ZAHARIA**  
**CRISTIAN**

**PRIMĂRIA MUNICIPIULUI BUCUREȘTI**  
**Direcția Patrimoniului**  
**ROMÂNIA**

*[Signature]*

Intocmit,  
 Expert Tehnic Ing. Gheorghe ZAHARIA