



# Primăria Municipiului București

## Secretar General

B-dul Regina Elisabeta 47, sector 5, București, România  
Tel.: 305 55 80; tel.centrală: 305 55 00, int. 1255; fax:  
<http://www.bucuresti-primaria.ro>



SMC certificat ISO 9001 : 2000



SMM certificat ISO14001 : 2004

### Direcția Asistență Tehnică și Juridică a CGMB

Serviciul Transparență Decizională

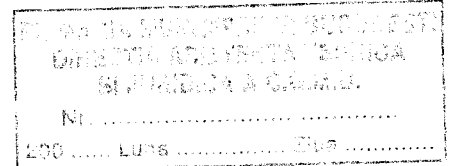

## ANUNȚ

În conformitate cu prevederile Legii nr. 52/2003 se aduce la cunoștință publică următorul proiect de act normativ:

- Proiect de hotărâre privind aprobarea tarifelor pentru activități conexe prestate de RADET București.

Proiectul de act normativ, mai sus amintit, cu documentația de bază poate fi consultat:

- pe site-ul P.M.B. – [www.pmb.ro](http://www.pmb.ro)
- la sediul PMB, B-dul Regina Elisabeta nr. 47, sector 5 (panou afișaj)
- la Centrul de Informare, B-dul Regina Elisabeta nr. 16, sector 5 (panou afișaj).

Proiectul de act normativ se poate obține, în copie, pe bază de cerere depusă la Centrul de Informare.

În conformitate cu prevederile art. 6, alin. 4 din Legea 52/2003 până la data de **21.01.2008** se pot trimite în scris, propuneri, sugestii, opinii cu valoare de recomandare privind proiectul de act normativ supus dezbaterii publice.

Propunerile, sugestiile, opiniile privind proiectul de act normativ se vor transmite:

- prin site-ul [www.pmb.ro](http://www.pmb.ro);
- prin poștă pe adresa P.M.B. – B-dul Regina Elisabeta nr. 47, sector 5 – Direcția Asistență Tehnică și Juridică a C.G.M.B;
- depuse la Centrul de Informare – P.M.B.;
- B-dul Regina Elisabeta nr. 16, sector 5.

Materialele transmise vor purta mențiunea:

**„Recomandare la proiect de act normativ”**

P.M.B.  
București  
astăzi 10.01.2008

Proiect

CONSILIUL GENERAL AL MUNICIPIULUI BUCURESTI

HOTARARE

Privind aprobarea tarifelor pentru activitati conexe prestate de RADET  
Bucuresti

Avand in vedere Expunerea de motive a Primarului General al Municipiului  
Bucuresti si Raportul de specialitate al Directiei Generale Utilitati Publice.

Vazand avizele comisiilor de specialitate din cadrul CGMB,

In temeiul art.36 alin. (2) lit (d) si alin (6) lit (a) pct.14 al aceluiasi articol din  
Legea administratiei publice locale nr.215/2001, cu modificarile si completarile  
ulterioare,

In baza art. 43 pct.8 din Legea 51/2006 privind serviciile comunitare de utilitati  
publice;

CONSILIUL GENERAL AL MUNICIPIULUI BUCURESTI

HOTARASTE:

Art. 1. Se aproba tarifele pentru serviciile conexe prestate de RADET Bucuresti  
conform anexelor 1 si 2 la prezenta hotarare ;

Art. 2. Noile tarife se aplica incepand cu 1 februarie 2008 ;

Art. 3. RADET Bucuresti va duce la indeplinire prevederile prezentei.

PRESEDINTE DE SEDINTA

SECRETAR GENERAL AL  
MUNICIPIULUI BUCURESTI

TUDOR TOMA

BUCURESTI, .../.../2007  
NR.....

**TARIFE PENTRU ACTIVITATEA DE ÎNCHIDERE-DESCHIDERE A FURNIZĂRII AGENTULUI TERMIC:**

|   | SERVICIUL PRESTAT  | TARIF APROBAT                |                          |                    |                    |
|---|--|------------------------------|--------------------------|--------------------|--------------------|
|   |  | Lei/Bloc/Scară<br>(fara TVA) | Lei/calorifer (fara TVA) |                    |                    |
|   |  |                              | Scară<br>1-4 etaje       | Scară<br>5-9 etaje | Scară<br>≥10 etaje |
| 1 | Debransare/rebransare calorifer cu legătură sudată la coloană și pentru apă caldă menajeră           |                              | 47*                      | 74*                | 85*                |
| 2 | Debransare/rebransare calorifer cu legătură înfiletată în teu coloană și pentru apă caldă menajeră   |                              | 43**                     | 70**               | 81**               |
| 3 | Sistarea furnizării agentului termic prin sigilare-deschidere prin desigilare                        | 17,90                        |                          |                    |                    |
| 4 | Sistarea furnizării agentului termic prin blindare sau deblindare pentru furnizarea agentului termic | 193,26                       |                          |                    |                    |
| 5 | Inventarierea instalației de furnizare a energiei termice  | 6,40 lei/<br>apartament      |                          |                    |                    |

**NOTA:** \* Suma de 47 lei pentru scara cu 4 etaje, 74 lei pentru scara cu 8 etaje și 85 lei pentru scara cu 10 etaje este pentru primul calorifer debransat, urmand in cazul debransarii a doua sau mai multe calorifere sa se adauge la valoarea initiala suma de 9 lei pentru fiecare calorifer debransat.

\*\* Suma de 43 lei pentru scara cu 4 etaje, 70 lei pentru scara cu 8 etaje și 81 lei pentru scara cu 10 etaje este pentru primul calorifer debransat, urmând ca în cazul debransării a două sau mai multe calorifere să se adauge la valoarea inițială suma de 8 lei pentru fiecare calorifer debransat.

**TARIFE PENTRU ELIBERAREA AVIZELOR DE AMPLASAMENT ȘI TRASEU, VERIFICARE PROIECTE DE DEBRANȘARE ȘI VERIFICARE LUCRĂRI DE INSTALAȚII TERMICE:**

| SERVICIUL PRESTAT   | TARIF APROBAT<br>Lei (fara TVA) |
|---|---------------------------------|
| Aviz de amplasament, PUD, PUZ   | 79,12                           |
| Aviz de traseu (bransamente, extinderi, modernizări)  | 59,34* $\leq$ 500 m             |
| Verificare proiect debransare și întocmire referat tehnic de specialitate   | 59,34                           |
| Verificare proiecte întocmite de terți pentru lucrări de instalații termice (altele decât proiecte de debransări) | 158,24                          |

NOTĂ: \*Pentru lungimi de traseu mai mari de 500 m, dar mai mici de 1000m se va percepe un tarif de 59,34 lei pentru fiecare 500 nou început.

Pentru lungimi mai mari de 1000 m se va percepe 59,34 lei la fiecare alti 1000 m nou început.

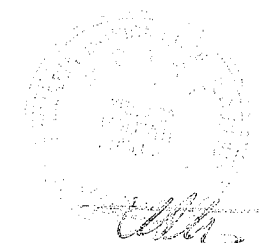

**PRIMAR GENERAL**

Etaj: 1, cam. 101

tel.: 305 55 89; 305 55 90; 305 55 00 int. 1101

fax: 312 00 30

e-mail: primar@bucuresti-primaria.ro



SMC certificat ISO 9001 : 2000



SMM certificat ISO14001 : 2004

## Primăria Municipiului București

### EXPUNERE DE MOTIVE

#### privind cererea R.A.D.E.T. de aprobare a tarifelor pentru servicii conexe

Avand in vedere ca la 1 martie 2007, a intrat in vigoare legea 51/2006, a serviciilor comunitare de utilitati publice care prin art. 43 (8) prevede ca tarifele pentru activitatile conexe sa fie aprobate prin hotariri ale autoritatii locale, RADET a inaintat spre analiza si aprobare documentatia cu propunerile de tarife pentru prestarea serviciilor conexe activitatii de baza a regiei. Aceste servicii constau in:

#### 1. Activitati de închidere-deschidere a furnizării agentului termic:

- Debransare/rebransare calorifer cu legătură sudată la coloană și pentru apă caldă menajeră;
- Debransare/rebransare calorifer cu legătură înfiletată în teu coloană și pentru apă caldă menajeră;
- Sistarea furnizării agentului termic prin sigilare-deschidere prin desigilare;
- Sistarea furnizării agentului termic prin blindare sau deblindare pentru furnizarea agentului termic;
- Inventarierea instalației de furnizare a energiei termice.

#### 2. Eliberarea avizelor de amplasament și traseu, verificare proiecte de debransare și verificare lucrări de instalații termice:

- Aviz de amplasament, PUD, PUZ;
- Aviz de traseu (bransamente, extinderi, modernizări);
- Verificare proiect debransare și întocmire referat tehnic de specialitate;
- Verificare proiecte întocmite de terți pentru lucrări de instalații termice (altele decât proiecte de debransări).

Cheltuielile cu desfasurarea acestor activitati, pentru a nu fi introduse in cheltuielile cu activitatea de baza a regiei, trebuie acoperite din tarifele stabilite. In calculatia de pret depusa de RADET pentru fiecare activitate, pe langa cheltuielile materiale si cu manopera se prevede si un profit situat sub 5%. Avand in vedere ca aceste tarife n-au fost modificate din 01.08.2003 pentru activitatile de debransare/rebransare, respectiv 01.08.2006 pentru avizele de amplasament si traseu si intrucat acestea nu acopereau cheltuielile, propunem aprobarea urmatoarelor tarife:

#### Tarife pentru activitatea de închidere-deschidere a furnizării agentului termic:

| SERVICIUL PRESTAT | Lei/ Bloc/<br>Scară<br>(fara TVA)  | TARIF PROPUS                |                    |                    |
|-------------------|--|-----------------------------|--------------------|--------------------|
|                   |  | LEI/CALORIFER<br>(fara TVA) |                    |                    |
|                   |  | Scară<br>1-4 etaje          | Scară<br>5-9 etaje | Scară<br>≥10 etaje |
| 1                 | Debransare/rebransare calorifer cu legătură sudată la coloană și pentru apă caldă menajeră | 47*                         | 74*                | 85*                |

|   |  |                     |      |      |      |
|---|--|---------------------|------|------|------|
| 2 | Debransare/rebransare calorifer cu legatură înfiletată în teu coloană și pentru apă caldă menajeră   |                     | 43** | 70** | 81** |
| 3 | Sistarea furnizării agentului termic prin sigilare-deschidere prin desigilare                        | 17,90               |      |      |      |
| 4 | Sistarea furnizării agentului termic prin blindare sau deblindare pentru furnizarea agentului termic | 193,26              |      |      |      |
| 5 | Inventarierea instalației de furnizare a energiei termice  | 6,40 lei/apartament |      |      |      |

NOTA: \* Suma de 47 lei pentru scara cu 4 etaje, 74 lei pentru scara cu 8 etaje și 85 lei pentru scara cu 10 etaje este pentru primul calorifer debransat, urmand in cazul debransarii a doua sau mai multe calorifere sa se adauge la valoarea initiala suma de 9 lei pentru fiecare calorifer debransat.

\*\* Suma de 43 lei pentru scara cu 4 etaje, 70 lei pentru scara cu 8 etaje și 81 lei pentru scara cu 10 etaje este pentru primul calorifer debransat, urmand ca în cazul debransării a două sau mai multe calorifere să se adauge la valoarea inițială suma de 8 lei pentru fiecare calorifer debransat.

**Tarife pentru eliberarea avizelor de amplasament și traseu, verificare proiecte de debransare și verificare lucrări de instalații termice:**

| SERVICIUL PRESTAT   | TARIF PROPUS<br>LEI (fara TVA) |
|---|--------------------------------|
| Aviz de amplasament, PUD, PUZ   | 79,12                          |
| Aviz de traseu (bransamente, extinderi, modernizări)  | 59,34* ≤ 500 m                 |
| Verificare proiect debransare și întocmire referat tehnic de specialitate   | 59,34                          |
| Verificare proiecte întocmite de terți pentru lucrări de instalații termice (altele decât proiecte de debransări) | 158,24                         |

NOTA: \*Pentru lungimi de traseu mai mari de 500 m, dar mai mici de 1000m se va percepe un tarif de 59,34 lei pentru fiecare 500 nou început.

Pentru lungimi mai mari de 1000 m se va percepe 59,34 lei la fiecare alti 1000 m nou început.

***In raport de cele de mai sus, supunem spre dezbatere si aprobarea Consiliului General al Municipiului Bucuresti alaturatul proiect de Hotarare.***

**PRIMAR GENERAL**

Adriean VIDEANU

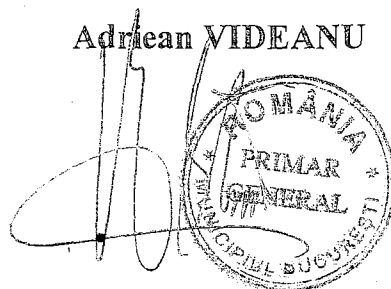



# Primăria Municipiului București

## Direcția Generală Infrastructură și Servicii Publice

B-dul Regina Elisabeta 47, sector 5, București, România  
Tel: 305 55 35; Fax: 305 55 72; tel.centrală: 305 55 00, int. 1150  
<http://www.bucuresti-primaria.ro>



SMC certificat ISO 9001 : 2000



SMM certifica! ISO 14001 : 2004

Directia Utilitati Publice

Nr. 5778/26.12.07

VIZAT  
VICEPRIMAR  
Razvan MURGEANU

### Raport de specialitate

#### privind cererea R.A.D.E.T. de aprobare a tarifelor pentru servicii conexe

Prin adresa nr 33857/14.11.2007, RADET inaintea in vederea aprobarii, conform art. 43 (8) al legii 51/2006, a serviciilor comunitare de utilitati publice, propunerea de tarife pentru prestarea serviciilor conexe activitatii de baza a regiei, documentatia cu calculatia pentru fiecare activitate pentru care se solicita aprobare de tarif. Aceste servicii constau in:

#### 1. Activitati de închidere-deschidere a furnizării agentului termic:

- Debransare/rebransare calorifer cu legatură sudată la coloană și pentru apă caldă menajeră
- Debransare/rebransare calorifer cu legatură înfiletată în teu coloană și pentru apă caldă menajeră;
- Sistarea furnizării agentului termic prin sigilare-deschidere prin desigilare;
- Sistarea furnizării agentului termic prin blindare sau deblindare pentru furnizarea agentului termic;
- Inventarierea instalației de furnizare a energiei termice

#### 2. Eliberarea avizelor de amplasament și traseu, verificare proiecte de debransare și verificare lucrări de instalații termice:

- Aviz de amplasament, PUD, PUZ;
- Aviz de traseu (bransamente, extinderi, modernizări);
- Verificare proiect debransare și întocmire referat tehnic de specialitate;
- Verificare proiecte întocmite de terți pentru lucrări de instalații termice (altele decât proiecte de debransări);

Cheltuielile cu desfasurarea acestor activitati, pentru a nu fi introduse in cheltuielile cu activitatea de baza a regiei, trebuie acoperite din tarifele stabilite. In calculatia de pret depusa de RADET, pe langa cheltuielile materiale si cu manopera se prevede si un profit situat intre 4 si 5%. In capitolul de cheltuieli materiale a fost inclusa si contravaloarea apei si a energiei inglobate deversata la golirea instalatiei. Tarifele practicate de RADET pentru aceste servicii erau aprobate pana in prezent de comitetul director din RADET. Avand in vedere ca aceste tarife n-au fost modificate din 01.08.2003 pentru activitatile de debransare/rebransare, respectiv 01.08.2006 pentru avizele de amplasament si traseu si intrucat acestea nu acopereau cheltuielile cu aceste activitati, RADET propune urmatoarele tarife:

**Tarife pentru activitatea de închidere-deschidere a furnizării agentului termic:**

|   | SERVICIUL PRESTAT  | TARIF PROPUȘ                     |                             |                    |                    |
|---|--|----------------------------------|-----------------------------|--------------------|--------------------|
|   |  | Lei/Bloc/<br>Scară<br>(fara TVA) | LEI/CALORIFER<br>(fara TVA) |                    |                    |
|   |  |                                  | Scară<br>1-4 etaje          | Scară<br>5-9 etaje | Scară<br>≥10 etaje |
| 1 | Debransare/rebransare calorifer cu legătură sudată la coloană și pentru apă caldă menajeră           |                                  | 47*                         | 74*                | 85*                |
| 2 | Debransare/rebransare calorifer cu legătură înfiletată în teu coloană și pentru apă caldă menajeră   |                                  | 43**                        | 70**               | 81**               |
| 3 | Sistarea furnizării agentului termic prin sigilare-deschidere prin desigilare                        | 17,90                            |                             |                    |                    |
| 4 | Sistarea furnizării agentului termic prin blindare sau deblindare pentru furnizarea agentului termic | 193,26                           |                             |                    |                    |
| 5 | Inventarierea instalației de furnizare a energiei termice  | 6,4 lei<br>/apartament           |                             |                    |                    |

NOTA: \* Suma de 47 lei pentru scara cu 4 etaje, 74 lei pentru scara cu 8 etaje și 85 lei pentru scara cu 10 etaje este pentru primul calorifer debransat, urmand in cazul debransarii a doua sau mai multe calorifere sa se adauge la valoarea initiala suma de 9 lei pentru fiecare calorifer debransat.

\*\* Suma de 43 lei pentru scara cu 4 etaje, 70 lei pentru scara cu 8 etaje și 81 lei pentru scara cu 10 etaje este pentru primul calorifer debransat, urmând ca în cazul debransării a două sau mai multe calorifere să se adauge la valoarea inițială suma de 8 lei pentru fiecare calorifer debransat.

**Tarife pentru eliberarea avizelor de amplasament și traseu, verificare proiecte de debransare și verificare lucrări de instalații termice:**

| SERVICIUL PRESTAT   | TARIF PROPUȘ<br>LEI (fara TVA) |
|---|--------------------------------|
| Aviz de amplasament, PUD, PUZ   | 79,12                          |
| Aviz de traseu (bransamente, extinderi, modernizări)  | 59,34* ≤500 m                  |
| Verificare proiect debransare și întocmire referat tehnic de specialitate   | 59,34                          |
| Verificare proiecte întocmite de terți pentru lucrări de instalații termice (altele decât proiecte de debransări) | 158,24                         |



NOTĂ: \*Pentru lungimi de traseu mai mari de 500 m, dar mai mici de 1000m se va percepe un tarif de 59,34 lei pentru fiecare 500 nou început.

Pentru lungimi mai mari de 1000 m se va percepe 59,34 lei la fiecare alti 1000 m nou început.

In anexele 1-6 sunt prezentate calculatiile tarifelor intocmite de RADET, cuprinse in documentatia inaintata.

*In aceste conditii apreciem ca necesar si oportun promovarea proiectului de Hotarare in vederea aprobarii in Consiliul General al Municipiului Bucuresti.*

Director General

Gheorghe UDRISTE

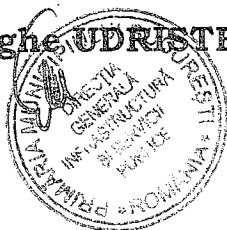

Direcția Utilității Publice

Director Executiv,

Valentin STANESCU

**PROPUNERE DE TARIF**  
**GRUPA DE SERVICIU – Prestatie pentru populatie + agenti economici**  
**DEBRANSARE CALORIFER CU LEGATURA SUDATA LA COLOANA**

| ELEMENTE DE CALCUL                | TARIF PROPUIS (LEI/CALORIFER) |                     |                      |
|-----------------------------------|-------------------------------|---------------------|----------------------|
|                                   | Scara cu<br>4 etaje           | Scara cu<br>8 etaje | Scara cu<br>10 etaje |
| 1. CHELTUIELI MATERIALE           | 34,52                         | 59,40               | 69,56                |
| 2. CHELTUIELI CU MUNCA VIE        | 8,51                          | 8,51                | 8,51                 |
| - Salarii                         | 6,56                          | 6,56                | 6,56                 |
| - CAS 19,5%                       | 1,28                          | 1,28                | 1,28                 |
| - Sanatate 6+ 0,85%               | 0,45                          | 0,45                | 0,45                 |
| - Somaj 2%                        | 0,13                          | 0,13                | 0,13                 |
| - Fond risc si accidente 1,116%   | 0,07                          | 0,07                | 0,07                 |
| - Fond garantare 0,25%            | 0,02                          | 0,02                | 0,02                 |
| 3. CHELTUIELI INDIRECTE 3,16%     | 0,27                          | 0,27                | 0,27                 |
| 4. COTA CHELTUIELI GENERALE 2,82% | 1,22                          | 1,92                | 2,21                 |
| 5. TOTAL                          | 44,52                         | 70,10               | 80,55                |
| 6. PROFIT 5%                      | 2,23                          | 3,51                | 4,03                 |
| 7. TARIF                          | 47                            | 74                  | 85                   |

Suma de 47 lei pentru scara cu 4 etaje, 74 lei pentru scara cu 8 etaje si 85 lei pentru scara cu 10 etaje este pentru primul calorifer debransat, urmand in cazul debransarii a doua sau mai multe calorifere sa se adauge la valoarea initiala suma de 9 lei pentru fiecare calorifer debransat.

DIRECTOR GENERAL,  
Ing. Virgil RAMBA

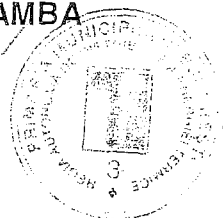

DIRECTOR ECONOMIC,  
Ec. Vasile OLTEAN

R.A.D.E.T.  
SERV. FINANCIAR

**PROPUNERE DE TARIF**  
**GRUPA DE SERVICIU – Prestatie pentru populatie + agenti economici**  
**DEBRANSARE CALORIFER CU LEGATURA INFILETATA IN TEU COLOANA**

| ELEMENTE DE CALCUL                | TARIF PROPUȘ (LEI/CALORIFER) |                     |                      |
|-----------------------------------|------------------------------|---------------------|----------------------|
|                                   | Scara cu<br>4 etaje          | Scara cu<br>8 etaje | Scara cu<br>10 etaje |
| 1. CHELTUIELI MATERIALE           | 31,72                        | 56,59               | 66,76                |
| 2. CHELTUIELI CU MUNCA VIE        | 8,03                         | 8,03                | 8,03                 |
| - Salarii                         | 6,19                         | 6,19                | 6,19                 |
| - CAS 19,5%                       | 1,21                         | 1,21                | 1,21                 |
| - Sanatate 6+ 0,85%               | 0,42                         | 0,42                | 0,42                 |
| - Somaj 2%                        | 0,12                         | 0,12                | 0,12                 |
| - Fond risc si accidente 1,116%   | 0,07                         | 0,07                | 0,07                 |
| - Fond garantare 0,25%            | 0,02                         | 0,02                | 0,02                 |
| 3. CHELTUIELI INDIRECTE 3,16%     | 0,25                         | 0,25                | 0,25                 |
| 4. COTA CHELTUIELI GENERALE 2,82% | 1,13                         | 1,83                | 2,12                 |
| 5. TOTAL                          | 41,13                        | 66,70               | 77,16                |
| 6. PROFIT 5%                      | 2,06                         | 3,34                | 3,86                 |
| 7. TARIF                          | 43                           | 70                  | 81                   |

Suma de 43 lei pentru scara cu 4 etaje, 70 lei pentru scara cu 8 etaje și 81 lei pentru scara cu 10 etaje este pentru primul calorifer debransat, urmând ca în cazul debransării a două sau mai multe calorifere să se adauge la valoarea inițială suma de 8 lei pentru fiecare calorifer debransat.

DIRECTOR GENERAL,  
Ing. Virgil RAMBA



DIRECTOR ECONOMIC,  
Ec. Vasile OLTEAN

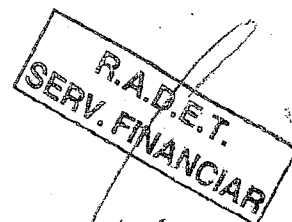

**PROPUNERE DE TARIF**  
**GRUPA DE SERVICIU – Prestatie pentru populatie + agenti economici**  
**SISTAREA FURNIZĂRII AGENTULUI TERMIC PRIN SIGILARE SAU**  
**DESCHIDERE PRIN DESIGILARE PENTRU FURNIZAREA AGENTULUI**  
**TERMIC**

| ELEMENTE DE CALCUL                  | TARIF PROPUȘ<br>(LEI/CALORIFER) |
|-------------------------------------|---------------------------------|
| 1. CHELTUIELI MATERIALE (TRANSPORT) | -                               |
| 2. CHELTUIELI CU MUNCA VIE          | 16,06                           |
| - Salarii                           | 12,38                           |
| - CAS 19,5%                         | 2,42                            |
| - Sanatate 6%+ 0,85%                | 0,85                            |
| - Somaj 2%                          | 0,25                            |
| - Fond risc si accidente 1,116%     | 0,14                            |
| - Fond garantare 0,25%              | 0,02                            |
| 3. CHELTUIELI INDIRECTE 3,16%       | 0,51                            |
| 4. COTA CHELTUIELI GENERALE 2,82%   | 0,46                            |
| 5. TOTAL                            | 17,04                           |
| 6. PROFIT 5%                        | 0,86                            |
| 7. TARIF                            | 17,90                           |

DIRECTOR GENERAL,

Ing. Virgil RAMBA

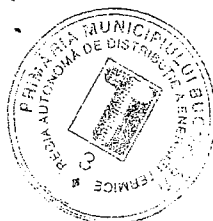

DIRECTOR ECONOMIC,

Ec. Vasile OLTEAN

R.A.D.E.T.  
SERV. FINANCIAR

**PROPUNERE DE TARIF**  
**GRUPA DE SERVICIU – Prestatie pentru populatie + agenti economici**  
**SISTAREA FURNIZARII AGENTULUI TERMIC PRIN BLINDARE SAU PRIN**  
**DEBLINDARE PENTRU FURNIZAREA AGENTULUI TERMIC**

| ELEMENTE DE CALCUL                | TARIF PROPUIS (LEI/CALORIFER) |
|-----------------------------------|-------------------------------|
| 1. CHELTUIELI MATERIALE           | 106,20                        |
| 2. CHELTUIELI CU MUNCA VIE        | 70,57                         |
| - Salarii                         | 54,36                         |
| - CAS 19,5%                       | 10,66                         |
| - Sanatate 6+ 0,85%               | 3,72                          |
| - Somaj 2%                        | 1,09                          |
| - Fond risc si accidente 1,116%   | 0,61                          |
| - Fond garantare 0,25%            | 0,14                          |
| 3. CHELTUIELI INDIRECTE 3,16%     | 2,23                          |
| 4. COTA CHELTUIELI GENERALE 2,82% | 5,05                          |
| 5. TOTAL                          | 183,99                        |
| 6. PROFIT 5%                      | 9,27                          |
| 7. TARIF                          | 193,26                        |

DIRECTOR GENERAL,  
Ing. Virgil RAMBA

DIRECTOR ECONOMIC,  
Ec. Vasile COLTEAN



R.A.D.E.T.  
SERV. FINANCIAR

**PROPUNERE DE TARIF**  
**GRUPA DE SERVICIU – Prestatie pentru populatie + agenti economici**  
**INVENTARIERE A INSTALAȚIEI DE FURNIZARE A ENERGIEI TERMICE**

| ELEMENTE DE CALCUL                       | TARIF LEI /<br>APARTAMENT |
|--|---------------------------|
| 1. CHELTUIELI MATERIALE (TRANSPORT)      | 2,2                       |
| 2. CHELTUIELI CU MUNCA VIE               | 3,60                      |
| - Salarii                                | 2,77                      |
| - CAS 19,5%                              | 0,54                      |
| - Sanatate 6%+ 0,85%                     | 0,19                      |
| - Somaj 2%                               | 0,06                      |
| - Fond risc si accidente 1,116%          | 0,03                      |
| - Fond garantare 0,25%                   | 0,01                      |
| 3. CHELTUIELI INDIRECTE 3,16% (2006)     | 0,18                      |
| 4. COTA CHELTUIELI GENERALE 2,82% (2006) | 0,17                      |
| 5. TOTAL                                 | 6,15                      |
| 6. PROFIT 4%                             | 0,25                      |
| 7. TARIF                                 | 6,40                      |

DIRECTOR GENERAL,

Ing. Virgil RAMBA



DIRECTOR ECONOMIC,

Ec. Vasile OLTEAN

R.A.D.E.T.  
SERV. FINANCIAR

**PROPUNERE DE ACTUALIZARE A TARIFELOR PERCEPUTE DE RADET PENTRU  
ELIBERAREA AVIZELOR DE AMPLASAMENT SI TRASEU, VERIFICARE PROIECTE  
DE DEBRANSARE SI VERIFICARE PROIECTE INTOCMITE DE TERTI PENTRU  
LUCRARI DE INSTALATII TERMICE**

Intrucat valoarea tarifelor pentru avizele tehnice nu a fost modificata din anul 2006, iar in acest perioada salariul mediu orar a fost modificat prin majorari salariale si avand in vedere gradul d complexitate, volumul de timp consumat, cat si ta rifele percepute de ceilalti detinatori de utilita ( Apa Nova, Distrigaz Sud, Romtelecom, etc.), propunem urmatoarele valori de manopera p categorii de avize, atat pentru persoane fizice cat si pentru persoane juridice:

3. Aviz de amplasament, PUD, PUZ - 19.78 lei / ora x 4 ore = 79,12 x 1,19 = 94,15 lei
4. Aviz de traseu ( bransamente, extinderi, modernizari)
  - 19.78 lei / ora x 3 ore = 59,34 x 1,19 = 70,61lei / ≤500m
  - Pentru lungimi de traseu mai mari de 500 m dar mai mici de 1000 m se va percepe un tari de 70,61 lei pentru fiecare 500 m nou inceputi.
  - Pentru lungimi mai mari de 1000 m se va percepe 70,61 lei la fiecare alti 1000 m nou inceputi..
3. Verificare proiect debransare - 19.78 lei / ora x 3 ore = 59,34 x 1,19 = 70,61 lei  
si intocmire referat tehnic de specialitate
4. Verificare proiecte intocmite de terti pentru  
lucrari de instalatii termice (altele decat  
proiecte de debransari) - 19.78 lei/ora x 8 ore = 158,24 lei x 1,19 = 188,31 lei

DIRECTOR TEHNIC,

Ing. Adrian BUCUR

SEF SERVICIU TEHNIC,

Ing. Dumitrie POPA

INTOCMIT,  
Ing. L. STOIAN

DIRECTOR ECONOMIC,

Ec. Vasile OLTEAN

## TARIFUL PE ORA DE AVIZARE

**Calculat pentru eliberarea avizelor de amplasament si traseu,  
verificare proiecte de debransare si verificare proiecte  
intocmite de terti pentru lucrari de instalatii termice**

| Nr. Crt. | Elemente de cheltuieli      | Valoare  | Lei / ora |
|----------|-----------------------------|----------|-----------|
| 1.       | Nr. Ore                     | 1037     |           |
| 2.       | Cheltuieli directe (A+B+C)  | 17195,92 |           |
| A.       | Materiale                   | 2108     | 12,4      |
| B.       | Cheltuieli cu munca vie     | 14606    | 14,32     |
| C.       | Amortizare                  | 481,92   | 2,83      |
| 3.       | Cheltuieli indirecte        | 1615,39  |           |
| 4.       | TOTAL (2+3)                 | 18811,31 |           |
| 5.       | Cheltuieli generale (3,83%) | 720,47   |           |
| 6.       | TOTAL (4+5)                 | 19531,78 |           |
| 7.       | PROFIT (5%)                 | 976,59   |           |
| 8.       | TOTAL                       | 20508,37 | 19,78     |

|                                |              |
|--------------------------------|--------------|
| Nr. zile                       | 21           |
| Nr. ore                        | 170          |
| Nr. persoane                   | 7            |
| Nr. persoane direct productive | 6            |
| Capacitate avizare(ore)        | 1020+17=1037 |

SEF SERVICIU TEHNIC,  
Ing. Dimitrie POPA

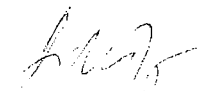

INTOCMIT,

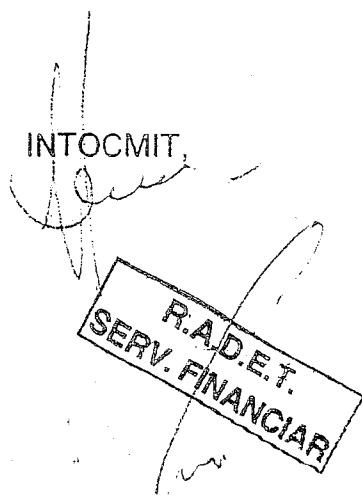

**R.A.D.E.T.  
SERV. FINANCIAR**