

# PUNCTUL NR.20

## CONSILIUL GENERAL AL MUNICIPIULUI BUCUREȘTI

### HOTĂRÂRE

privind atribuirea de denumiri pentru două artere de circulație situate în sectorul 6, București, artere de circulație nou create în urma constituirii parcelărilor în baza Legii nr.18/1991

Având în vedere Expunerea de motive a Primarului General al Municipiului București și Raportul de specialitate al Direcției Evidență Imobiliară și Cadastrală;

În conformitate cu prevederile art. 2, lit."d" din Ordonanța Guvernului României nr.63/2002 privind atribuirea sau schimbarea de denumiri;

În temeiul prevederilor art.38 alin.2 lit."u" din Legea nr.215/2001 privind administrația publică locală, cu modificările și completările ulterioare,

## CONSILIUL GENERAL AL MUNICIPIULUI BUCUREȘTI

### Hotărâre:

Art.1- Se atribuie denumirea de Strada Feteni pentru artera de circulație care începe din Drumul Belșugului și se va termina la limita de sud a lotului 1, situată în Sola 152/3, sector 6.

Art.2- Se atribuie denumirea de Drumul Coasta Hentii pentru artera de circulație care începe din strada Marin Calciu și se termină la limita de est a parcelei 37, situată în Sola 37, sector 6.

Art.3- Arterele de circulație prevăzute la art.1 se identifică conform planurilor anexate care fac parte integrantă din prezenta hotărâre.

Art.4- Direcțiile de specialitate din Primăria Municipiului București și Primăria sectorului 6 vor aduce la îndeplinire prevederile prezentei hotărâri.

PREȘEDINTE DE ȘEDINȚĂ

Maria Roxana Cosma

SECRETAR GENERAL  
AL MUNICIPIULUI BUCUREȘTI

Dumitru Stănescu

# PLAN URBANISTIC DE DETALIU

P.U.D.- CONSTRUCTIE LOCUINTE  
STR. DRUMUL BELSUGULUI NR.92B  
SECTOR 6, BUCURESTI

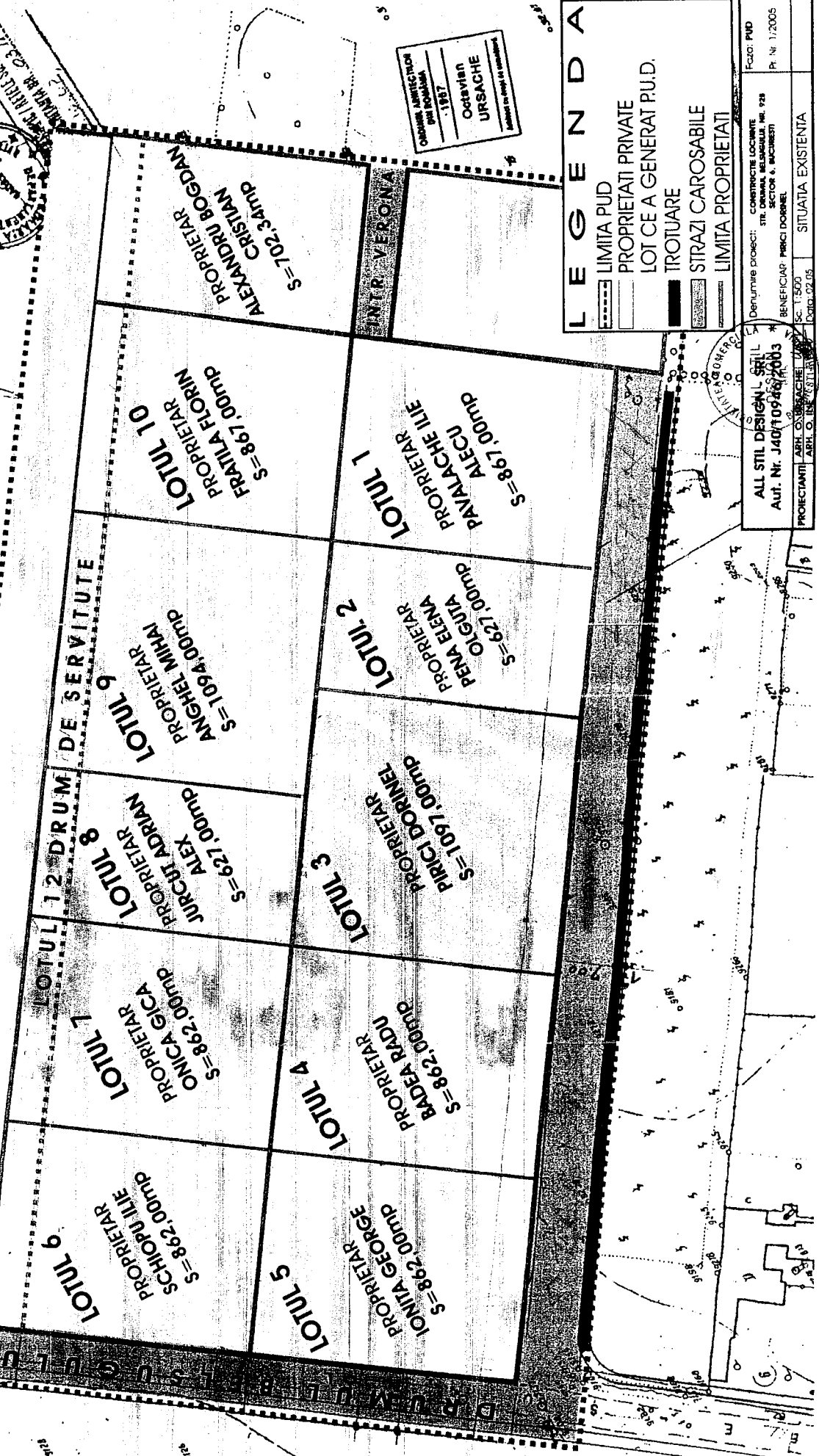
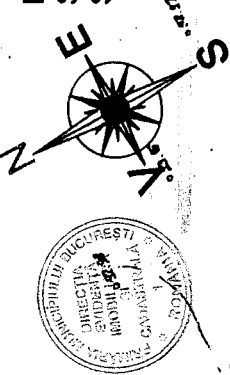

CONSTRUCIE  
OCTAVIAN  
URSACHE  
1987

### LEGENDA

|          |                         |
|----------|-------------------------|
| [Symbol] | LIMITA PUD              |
| [Symbol] | PROPRIETATI PRIVATE     |
| [Symbol] | LOT CE A GENERAT P.U.D. |
| [Symbol] | TROTUARE                |
| [Symbol] | STRAZI CAROSABILE       |
| [Symbol] | LIMITA PROPRIETATI      |

Denumire proiect: CONSTRUCTIE LOCUINTE  
STR. DRUMUL BELSUGULUI, NR. 92B  
SECTOR 6, BUCURESTI

Beneficiar: PIRICI DOMINEL

Proiectant: ARH. O. URSAACHE  
ARH. O. URSAACHE

Aut. Nr. J40/10946/2003

Proiectantii: ARH. O. URSAACHE  
ARH. O. URSAACHE

Scara: 1:500  
Data: 02.05

Fișă: PUD  
Pr. Nr. 1/2005

SITUAȚIA EXISTENȚIA

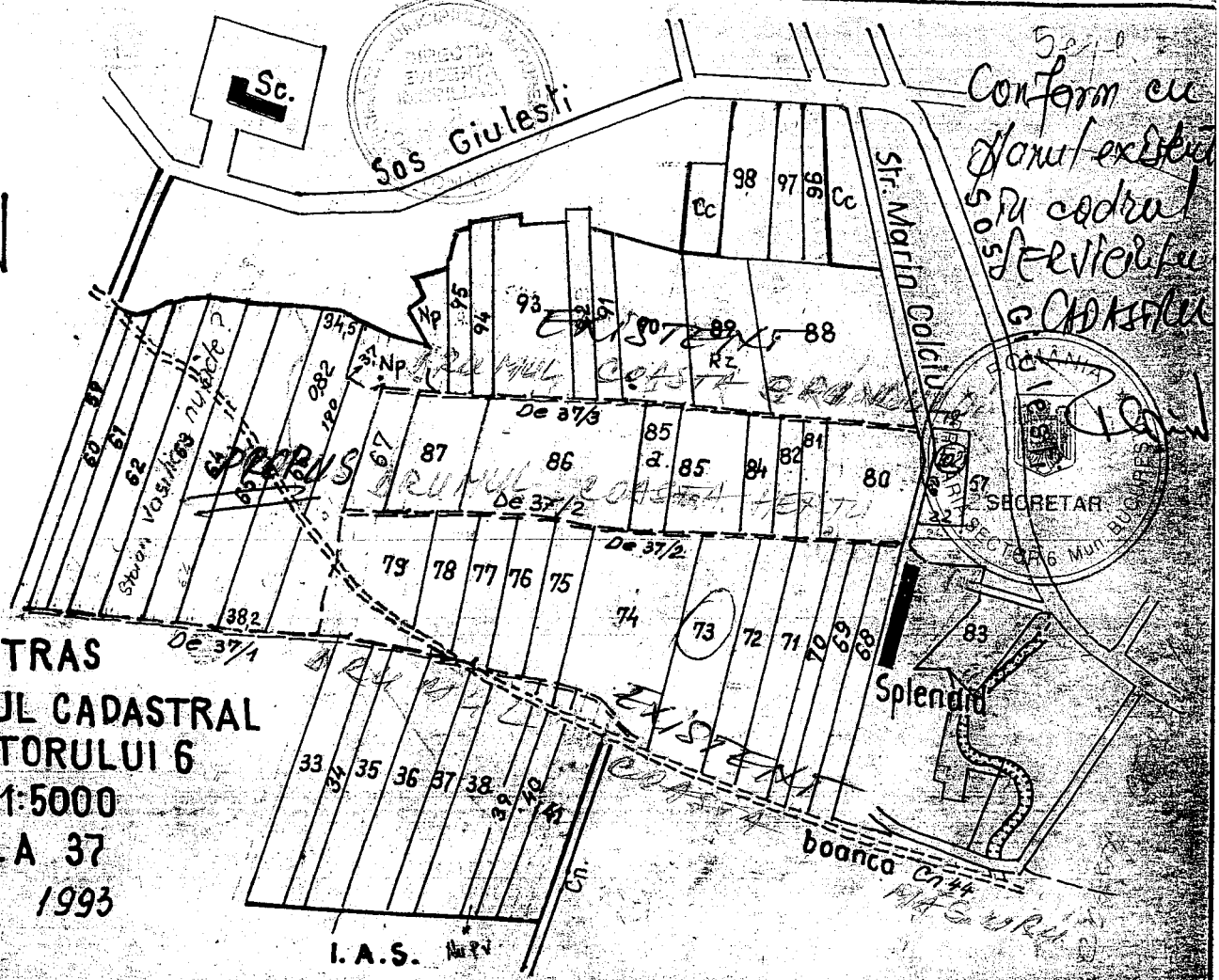

541  
Conform cu  
planul existent  
pe cadrul  
servitiu  
CADASTRU



**EXTRAS**  
**PLANUL CADASTRAL**  
**AL SECTORULUI 6**  
**SC. 1:5000**  
**SOLA 37**  
**1993**

| Nr. per. | Cat. most. | NUMELE SI PRENUMELE | Supr.  | Dimensiuni          | Anexa. | Nr. per. | Cat. most. | NUMELE SI PRENUMELE | Supr.  | Dimensiuni        | Anexa. |
|----------|------------|---------------------|--------|---------------------|--------|----------|------------|---------------------|--------|-------------------|--------|
| 36       | most.      | Paul Florica        | 0,5    | 29,8x168x297x168    | 2a/39  | 75       | autor.     | Jordan Maria        | 0,25   | 21,8x115x217x115  | 2a/32  |
| 37       | most.      | Moiescu T. Maria    | 0,25   | 14,9x168x14,9x168   | 3/115  | 76       | most.      | Marin Dru Ghețu     | 0,25   | 22,2x115x22,2x110 | 3/12   |
| 38       | most.      | Ganciu C. Craciun   | 0,5380 | 32x168x32x168       | 3/72   | 77       | autor.     | Marin G. Marin      | 0,250  | 23,7x110x23,7x100 | 2a/33  |
| 39       | most.      | Gh. S. Anghelina    | 0,1250 | 7,4x168x7,4x168     | 3/1    | 78       | most.      | Ganeza Marin        | 0,25   | 26,3x100x26,3x90  | 3/5    |
| 40       | most.      | Colciu Donciu Ivan  | 0,25   | 14,9x168x14,9x168   | 3/160  | 79       | most.      | Comănescu Rozalia   | 0,342  | 38x90x38x70       | 3/1    |
| 41       | most.      | Colciu Iancu Gh.    | 0,50   | 27,7x168x27,7x168   | 3/162  | 80       | most.      | Govrila Petre       | 0,50   | 60x86,5x60x80     | 2b/6   |
| 60       | most.      | Neagu S. David      | 0,30   | 15x240x15x240       | 3/216  | 81       | most.      | Ivan C. Ilie        | 0,33   | 46x75x47x68       | 2b/37  |
| 61       | most.      | Craciun C. tin      | 0,25   | 12,2x225x12,2x210   | 3/52   | 82       | most.      | Colciu Ene          | 0,12   | 15x80x15x80       | 3/90   |
| 62       | most.      | Popescu Elena       | 0,33   | 14,7x225x14,7x225   | 3/85   | 83       | most.      | Gh. M. Calin Ghețu  | 0,12   | 15x80x15x80       | 3/17   |
| 63       | most.      | Neagu Florica       | 0,75   | 33,3x225x33,3x225   | 4a/58  | 84       | most.      | Gh. M. Calin Ghețu  | 0,20   | 25x80x25x80       | 3/103  |
| 64       | autor.     | Tudor Stana         | 0,5    | 22,2x225x22,2x225   | 3/112  | 85       | most.      | Delea Gh.           | 0,05   | 12,5x80x12,5x80   | 2a/22  |
| 65       | most.      | Petre A. Petre      | 0,82   | 34,5x190x38,2x225   | 3/56   | 86       | most.      | Mincu Petra         | 0,78   | 92,5x80x92,5x80   | 3/106  |
| 66       | most.      | Delea Gheorghe      | 0,40   | 48,5x80x48,5x85     | 2a/22  | 87       | most.      | Ganciu Marinescu    | 0,50   | 62,5x80x62,5x80   | 3/90   |
| 67       | autor.     | Dumitru A. Dru      | 0,25   | 12,25x204x12,25x204 | 3/1    | 88       | most.      | Marin Dru Ghețu     | 1,0    | 95,5x108,5x94x101 | 3/12   |
| 68       | most.      | Mihalea B. Barbu    | 0,25   | 12,2x204x12,2x204   | 3/107  | 89       | n          | Iordan Ilie         | 0,25   | 25x104x25x95      | 3/12   |
| 69       | autor.     | Ghila N. Maria      | 0,25   | 13x204x13,2x190,4   | 2a/46  | 90       | most.      | Anghel Gherghina    | 0,15   | 52,63x95x52,63x95 | 3/12   |
| 70       | most.      | Băbota Stefania     | 0,5    | 27x190,4x27x180,2   | 3/143  | 91       | autor.     | Mincu Petra         | 0,50   | 12,5x100x12,5x100 | 3/182  |
| 71       | most.      | Colciu Ene          | 0,3750 | 21,4x180x21,4x170   | 3/17   | 92       | most.      | Delea Gheorghe      | 0,1    | 12,5x120x12,5x120 | 3/9    |
| 72       | autor.     | Petre Gh. Dru       | 0,25   | 46,1x170x46,1x155   | 2a/16  | 93       | most.      | Mincu Petra         | 0,5    | 58,88x82x59x85    | 3/106  |
| 73       | most.      | Ilie D. Ilie        | 1,08   | 80x155x80x115       | 3/36   | 94       | autor.     | Delea Gheorghe      | 0,1    | 12,5x85x12x80     | 2a/22  |
| 74       | most.      |                     |        |                     |        | 95       | most.      | Mincu Ioana         | 0,168  | 24,05x80x21,0x80  | 3/78   |
|          |            |                     |        |                     |        | 96       | most.      | Colciu Ene          | 0,13   | 10,8x120x10,8x120 | 3/12   |
|          |            |                     |        |                     |        | 97       | most.      | Cristobit Alex      | 0,19   | 15,8x120x15,8x120 | 3/12   |
|          |            |                     |        |                     |        | 98       | most.      | Colciu Iancu Gh.    | 0,4542 | 37x120x42,5x110   | 3/162  |
|          |            |                     |        |                     |        | 85       | most.      | Ilie D. Ilie        | 0,20   | 25x80x25x80       | 3/37   |
|          |            |                     |        |                     |        | 102      | most.      | Mihai Gheorghe      | 0,10   | 18x57x22x60       | 3/5    |

VIZAT

PRIMARIA SECTORULUI 6

PRIMAR

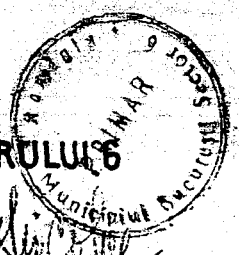

DELEGAT OCOTA.

APOSTOIU C.

IONESCU I.

*Apast*  
*Miu*

PRIMAR GENERAL

Etaj: 1, cam. 101

tel.: 305 55 89; 305 55 90; 305 55 00 int. 1101

fax: 312 00 30

e-mail: primar@bucuresti-primaria.ro

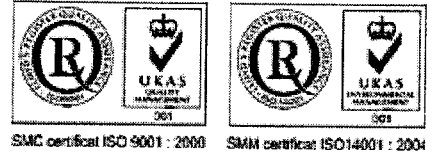

## Primăria Municipiului București

### EXPUNERE DE MOTIVE

Art.3 alin.1 din O.G. nr.63/2002 privind atribuirea și schimbarea de denumiri prevede: “proiectele de hotărâri ale consiliilor județene sau locale, având ca obiect atribuirea ca denumire a unor nume de personalități ori evenimente istorice, politice, culturale sau de orice altă natură ori schimbarea unor astfel de denumiri vor putea fi adoptate numai după ce au fost analizate și avizate de Comisia de atribuire de denumiri județeană, respectiv a municipiului București”.

Potrivit art.3 alin.3 din O.G. nr.63/2002 privind atribuirea și schimbarea de denumiri, componența nominală a Comisiei de atribuire de denumiri a Municipiului București se stabilește prin Ordin al Prefectului.

Având în vedere cele de mai sus, propun spre dezbateră și aprobarea Consiliului General al Municipiului București proiectul de hotărâre privind atribuirea de denumiri pentru doua artere de circulație situate în sectorul 6, artere de circulație nou create în urma constituirii parcelarilor în baza Legii nr.18/1991, după cum urmează:

- STRADA FETENI (localitate în județul Alba), pentru artera de circulație care începe din Drumul Belsugului și se termină la limita de sud a lotului 1, situată în Sola 152/3, sectorul 6, București.
- DRUMUL COASTA HENTII (localitate în județul Alba), pentru artera de circulație care începe din Strada Marin Calciu și se termină la limita de est a parcelei 37, situată în Sola 37, sectorul 6, București.

PRIMAR GENERAL,

Adriean Vidican





## Primăria Municipiului București

### **RAPORT DE SPECIALITATE privind atribuirea de denumiri pentru doua artere de circulatie situate in sectorul 6, artere de circulatie nou create in urma constituirii parcelarilor in baza Legii nr.18/1991**

1. Conform P.U.D. – Drumul Belsugului nr.92-96, sectorul 6, aprobat cu Hotararea Consiliului Local al Sectorului 6 emisa sub nr.102/26.05.2005, Sola 152/3, artera propusa care incepe din Drumul Belsugului si se termina la limita de sud a lotului 1, asigura accesul la proprietatile prevazute in P.U.D.
2. Conform extrasului din planul cadastral al sectorului 6, scara 1:500, Sola 37, drumul de exploatare D.e.37/2 care incepe din Strada Marin Calciu si se termina la limita de est a parcelei 37, asigura accesul la proprietatile prevazute in planul cadastral.

Avand in vedere cele de mai sus, propunem atribuirea denumirii de:

- STRADA FETENI (localitate in judetul Alba), pentru artera de circulatie care incepe din Drumul Belsugului, descrisa la punctul 1,
- DRUMUL COASTA HENTII (localitate in judetul Alba), pentru artera de circulatie care incepe din Strada Marin Calciu, descrisa la punctul 2.

Propunerea privind atribuirea de denumiri arterelor de circulatie precizate mai sus s-a facut avand in vedere si prevederile Regulamentului de organizare si functionare al Primariei Municipiului Bucuresti, aprobat prin HCGMB nr.221/11.11.2004, conform caruia Serviciul Nomenclatura Urbana din cadrul Directiei Evidenta Imobiliara si Cadastrala "face propuneri privind atribuirea de denumiri arterelor de circulatie in urma unui studiu de specialitate".

Pentru identificare anexam planurile mai sus mentionate.

**DIRECTOR EXECUTIV,**

*Cristina Setran*

