

PUNCTUL NR.8

HOTĂRÂRE

privind aprobarea desființării Biroului contencios administrativ CGMB , din cadrul Direcției asistență tehnică și juridică a CGMB și înființarea Biroului Buget PMB în cadrul Direcției Generale Economice - Direcția Financiar Contabilitate, aflate în structura organizatorică a aparatului de specialitate al Primarului General.

Având în vedere expunerea de motive a Primarului General și raportul de specialitate întocmit de Direcția Managementul Resurselor Umane;

Văzând raportul Comisiei Economice, Buget, Finanțe și avizul Comisiei Juridice și de Disciplină din cadrul Consiliului General al Municipiului București;

Ținând seama de prevederile HCGMB nr. 62/20.02.2007 privind aprobarea organigramei aparatului de specialitate al Primarului General , ale HCGMB nr. 83/10.05.2007 privind aprobarea numărului de posturi, statului de funcții și Regulamentului de organizare și funcționare ale aparatului de specialitate al Primarului General, precum și de avizul favorabil al Agenției Naționale a Funcționarilor Publici ;

În aplicarea prevederilor Legii nr. 188/1999 privind Statutul funcționarilor publici, republicată, cu modificările și completările ulterioare, ale Legii nr. 53/ 2003 - Codul Muncii, cu modificările și completările ulterioare, ale OG nr. 6/2007 privind unele măsuri de reglementare a drepturilor salariale și a altor drepturi ale funcționarilor publici până la intrarea în vigoare a legii privind sistemul unitar de salarizare și alte drepturi ale funcționarilor publici, precum și creșterile salariale care se acordă funcționarilor publici în anul 2007 și ale OG nr. 10/ 2007 privind creșterile salariale ce se vor acorda în anul 2007 personalului bugetar salarizat potrivit OG 24/2000 privind sistemul de stabilire a salariilor de bază pentru personalul contractual din sectorul bugetar și personalului salarizat potrivit anexelor nr. II și nr. III la Legea nr. 154/ 1998 privind sistemul de stabilire a salariilor de bază în sectorul bugetar și a indemnizațiilor pentru persoane care ocupă funcții de demnitate publică, aprobată prin Legea nr. 231/ 06.07.2007;

În temeiul art. 36 alin.(2) lit. a) și alin.(3) lit. b) și art. 45 alin. (1) din Legea administrației publice locale nr. 215/2001, republicată.

CONSILIUL GENERAL AL MUNICIPIULUI BUCUREȘTI HOTĂRĂȘTE:

Art.1 - Se aprobă desființarea Biroului contencios administrativ CGMB , din cadrul Direcției Asistență Tehnică și Juridică a Consiliului General al Municipiului București;

Art.2 - Se aprobă înființarea Biroului Buget PMB în cadrul Direcției Generale Economice - Direcția Financiar Contabilitate;

Art.3 - Anexele nr. 6.1 și nr. 5.5 din Hotărârea CGMB nr. 62/20.02.2007 se modifică, conform anexelor nr. 1 și nr. 2 din prezenta hotărâre;

Art.4 - Numărul total de posturi și structura acestora, aprobate prin Hotărârea CGMB nr. 83/10.05.2007, rămân neschimbate;

Art.5 - Anexa 1a din Hotărârea CGMB nr. 83/10.05.2007 se modifică conform anexei nr. 3 din prezenta hotărâre;

Art.6 - Se aprobă modificarea și completarea Regulamentului de organizare și funcționare al aparatului de specialitate al Primarului General, aprobat prin HCGMB 83/10.05.2007, în mod corespunzător prevederilor art. 1 și art. 2 din prezenta hotărâre, conform anexei nr. 4 ;

Art.7 - Anexele nr. 1, 2, 3 și 4 fac parte integrantă din prezenta hotărâre;

Art.8 - Orice prevedere contrară prezentei hotărâri se abrogă;

Art.9 - Direcțiile din cadrul aparatului de specialitate al Primarului General vor duce la îndeplinire prevederile prezentei hotărâri.

Această hotărâre a fost aprobată în ședința Consiliului General al Municipiului București din data de

PREȘEDINTE DE ȘEDINȚĂ

SECRETAR GENERAL
AL MUNICIPIULUI BUCUREȘTI
TUDOR TOMA

Bucuresti,
Nr.

„ Anexa nr. 6.1 la HCGMB nr. 62 din 20.02.2007 ”

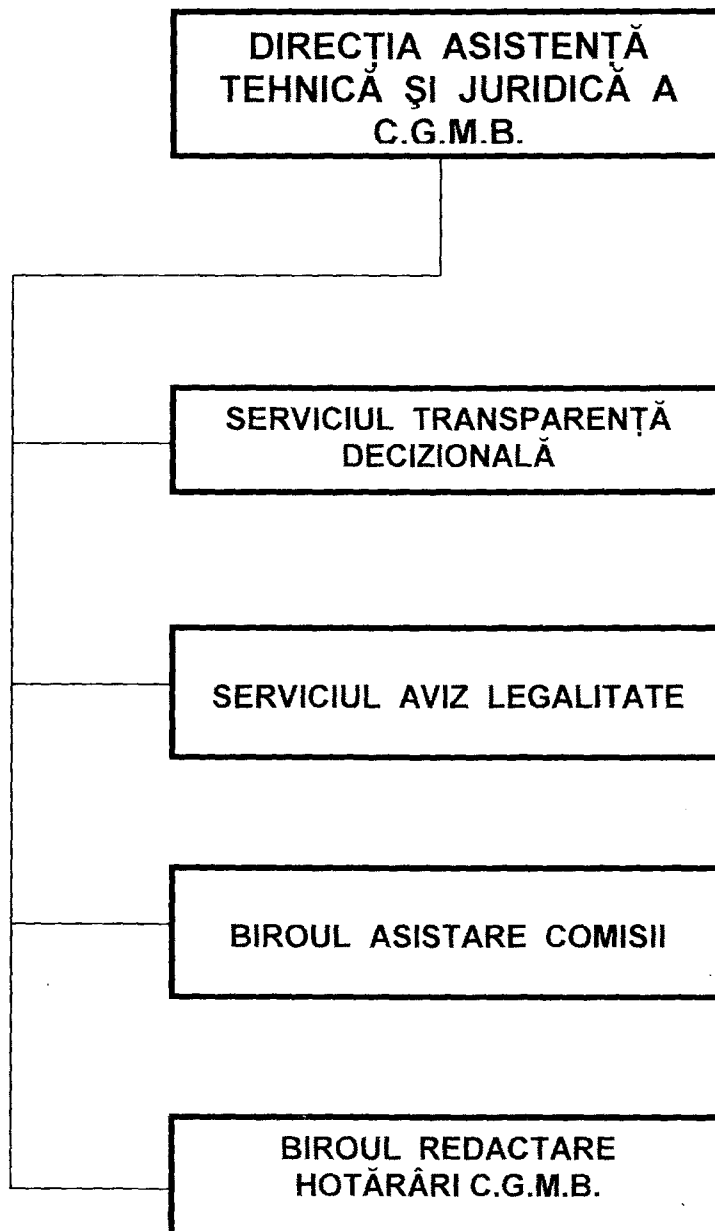

„ Anexa nr. 5.5 la HCGMB nr. 62 din 20.02.2007 ”

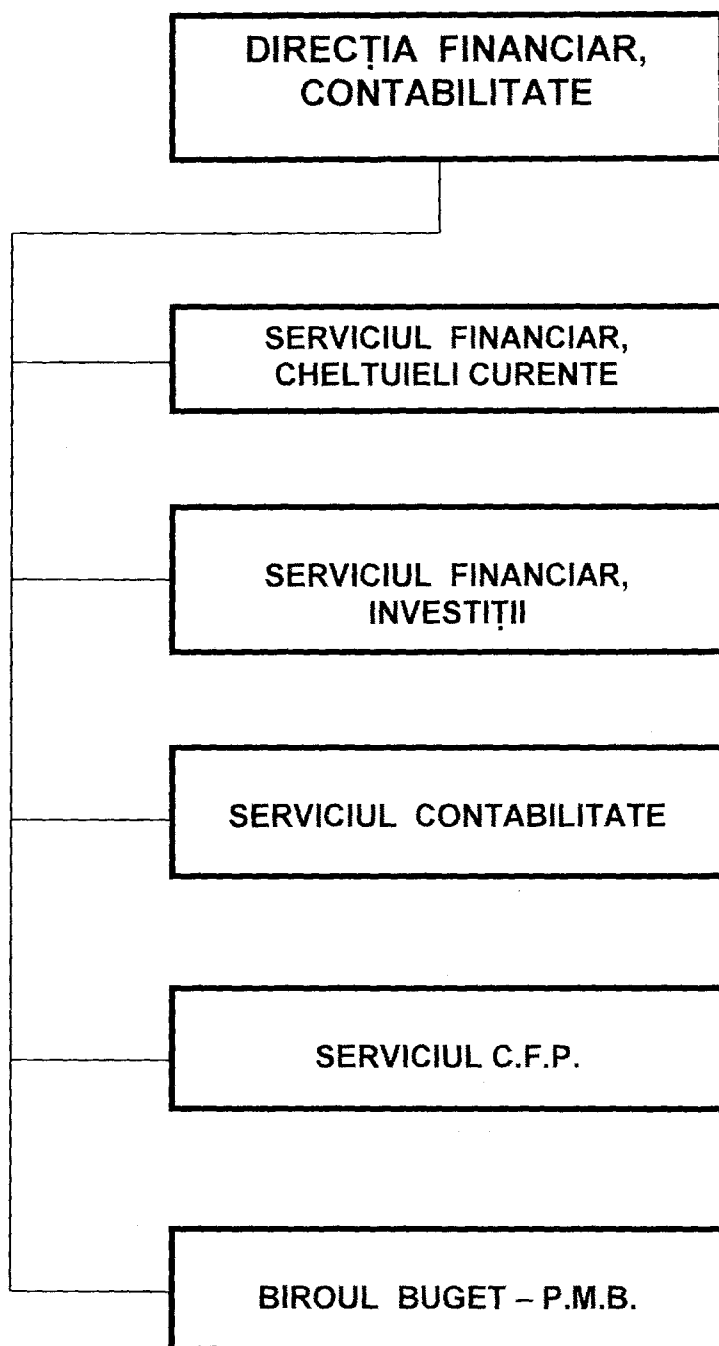

DIRECȚIA FINANCIAR-CONTABILITATE

Informație	Prevederi	Acronim
Subordonare:	Direcția Financiar-Contabilitate face parte din DIRECTIA GENERALA ECONOMICA	
Structură:	Direcția FINANCIAR-CONTABILITATE este alcătuită din:	DFC
	SERVICIUL C.F.P.	SCFP
	SERVICIUL CONTABILITATE	SCb
	SERVICIUL FINANCIAR CHELTUIELI CURENTE	SFCC
	SERVICIUL FINANCIAR INVESTITII	SFI
	BIROUL BUGET	BB
Obiect de activitate:	Gestionarea asistenței financiare din împrumuturi externe rambursabile sau nerambursabile și a altor credite sau împrumuturi similare, buget propriu, fondurile în afara bugetului local prin: Efectuarea controlului financiar preventiv propriu pentru cheltuieli. Efectuarea plăților pentru PMB și entitățile fără personalitate juridică (CGMB sau aflate în subordinea CGMB). Contabilizarea și întocmirea situațiilor financiare pentru întreaga activitate PMB și a entităților fără personalitate juridică (CGMB sau aflate în subordinea CGMB).	

Procese

specifice: Procesele specifice și rolul jucat de direcție sunt prezentate în tabelul următor

Denumire Tip Proces	DFC	SCFP	SCb	SFCC	SFI	BB
1.1.1.3 Elaborare proiect buget anual si estimare buget pe 3 ani	E					E
1.1.2.1.1 Planificare anuala lucrari investitii pe teritoriul MB						E
1.1.3.3 Centralizare si transmitere cheltuieli de investitii	C					E
1.1.3.4 Centralizare si transmitere cheltuieli curente preconizate proprii	C					E
1.1.3.5 Elaborare proiect de buget pentru anul urmator	E					E
1.1.4.1 Identificare, promovare si aprobare SFER (BEI, BERD)	E	E				
1.1.4.4 Obținere si valorificare granturi	E	E				
1.3.1.3 Raportare situatii financiare centralizate CGMB			E			E
1.3.1.5 Rapoarte trimestriale, cumulate si anuale conturi venituri	C		E			E
1.3.2.3.1 CFP cheltuieli curente	C	E				
1.3.2.3.2 CFP investitii	C	E				
1.3.2.3.3 CFP cheltuieli personal	C	E				
1.3.2.3.5 CFP buget	C	E				
1.4.1.1.1 Angajare-promovare personal PMB		E		E		
1.4.1.2.4 Acordare premii lunare personal PMB				E		E
1.4.1.2.B Eliberare adeverinte de salariu				E		
1.4.1.2.C Modificare, suspendare, incetare raporturi de serviciu-CM PMB			E	E		
2.1.2.3 Urmărire implementare PFER	E	E				
2.1.2.8 Derulare investitii modernizare sistem prin proiecte DUP	E	E				
2.3.3.A Urmărire (dpdv tehnic) si receptie lucrari contracte de igienizare	E	E				
2.3.4.2 Licitatie concesionare teren		E	E	E	E	E
3.1.1 Evidenta si evaluare periodica furnizori				E	E	
3.1.2.7 Intocmire contract de achizitie publica	E	E				
3.1.2.8 Intocmire act aditional-nota de reziliere la contract achizitie publica	E	E				
3.4.1 Organizare deplasari externe		E		E		E

3.4.2 Organizare vizite din strainatate				E		E
3.4.3 Organizare de evenimente				E		E
4.1.1.2 Contabilizare mijloace fixe si obiective din lista de investitii	C		E			
4.1.1.3 Inventariere anuala mijloace fixe si obiecte de inventar PMB			E			
4.1.1.4 Elaborare (refacere) conventii civile cu institutii colocatare	E	E				
4.1.5 Transport - coordonare parc auto			E			
4.2.1.1.1.1 Gestiune facturi achizitii (MF, OI, mat, utilit, serv, subv)	E	E	E	E	E	
4.2.1.1.1.3 Inregistrare contabila cheltuieli (MF, OI, mat, serv, utilit, subv)	C		E			E
4.2.1.1.1.4 Gestiune decont justificativ cu avans	C	E		E		E
4.2.1.1.1.5 Gestiune decont justificativ fara avans	C	E		E		E
4.2.1.1.1.6 Gestiune dosar eliberare avans lei din casierie	C	E		E		E
4.2.1.1.2 Urmarire derulare finantare contract finantare externa		E		E	E	E
4.2.1.1.3 Plata facturi externe		E		E	E	E
4.2.1.1.4 Gestiune deplasari interne		E		E		
4.2.1.1.4.1 Acordare avans pt deplasari interne	C	E		E		E
4.2.1.1.5.2 Acordare avans deplasari externe	C	E		E		E
4.2.1.1.5.3 Decontare cheltuieli deplasare externa	E	E		E		E
4.2.1.2.1 Gestiune facturi PFEN	E	E		E	E	
4.2.1.2.2 Gestiune facturi PFER	E	E		E	E	
4.2.1.2.3 Gestiune dosar investitii	E	E			E	E
4.2.1.2.4.1 Finalizare dosar investitii-receptie preliminara	E	E			E	
4.2.1.2.4.2 Finalizare dosar investitii-receptie finala	E	E			E	
4.2.1.3.1 Plata salarii angajati PMB si protectie civila	E	E		E		E
4.2.1.3.2 Plata indemnizatii consilieri si membri ATOP	E	E		E		E
4.2.1.3.3 Plata personal neclerical	E	E		E		E
4.2.1.4.1 Gestiune transfer catre Agentia de dezvoltare Ilfov	E	E		E		E
4.2.1.4.2 Deschidere bugetara si intocmire OP pentru finantare unit subordonate						E
4.2.1.5.1 Plata executari silite	E	E		E		E
4.2.1.5.2 Plati taxe de timbru si alte cheltuieli judiciare	E	E		E		E
4.2.2.1.1 Alimentare de la buget (TVA)				E		
4.2.2.1.2 Alimentare de la buget (impozite-venit)				E		
4.2.2.2.1 Evidenta incasare taxe exec jocuri artificii / filmari pe dom public				E		
4.2.2.2.2 Gestiune aplicare reducere cu 95% a taxei de concesiune			E	E		
4.2.2.6.1.1 Tratare cereri de restituire sume incasate eronat				E		
4.2.2.6.1.2 Urmarire incasare diferente de incasat			E			
4.2.2.6.2 Verificare documente de incasare la casierie	C			E		
4.2.3.3 Raportari catre Administratia Financiara sect. 5 (Declaratia 100)	C			E		E
4.2.3.5 Raportari catre Institutul National de Statistica	C			E	E	E
4.2.3.6 Confirmare solduri conturi de venituri la ATCPMB (31.12)	C		E			E
4.2.4.2.1 Centralizare si pregatire informatie privind modif-rectif de buget	E					E
4.2.4.3 Rectificare buget	E					E
4.2.4.4 Modificare repartizare buget CGMB pe trimestre	E					E
4.2.4.5 Virare de credite bugetare	E					E
4.2.5.1 Inregistrare extrase de cont de la Trezorerie	C		E	E	E	E
4.2.5.2 Verificare extrase de cont si corectii (Trezorerie-BancPost)	C		E	E	E	E
4.2.6.1.1 Alimentare casa in lei	C	E		E	E	
4.2.6.1.2 Alimentare casa in valuta	C	E		E		
4.2.6.2.1 Emitere dispozitie de incasare pentru casierie	E	E		E	E	
4.2.6.2.2 Plati si incasari	C	E		E		E

4.2.6.3 Inchidere casa	C			E		
4.2.6.3.1 Inchidere casa	C			E		
4.2.6.4 Depuneri din casa la Trezorerie	C			E		
4.3.2.1 Monitorizare flux de documente (corespondenta)		E		E		
1.1.3.6 Stabilire plan de conturi la nivel analitic	C		E			
1.3.1.6 Tratare cereri de informatie pentru raportare interna				E	E	E
4.2.2.5.2.2.1 Urmarire respectare clauze contractuale			E	E	E	E
4.2.2.5.2.2.2.1 Raportare borderou vanzari			E			
4.2.2.5.2.2.4 Gestiune garantii contractuale	E					
4.2.2.6.1 Urmarire incasare-virare venituri PMB prin struct. int. ale PMB & DITL			E			
4.2.2.7.3 Operare situatii create si incasari			E			
4.2.3.2 Emitere balanta de verificare	C		E			E
4.2.3.4 Raportare TVA lunar (Declaratia 300)	C		E			
3.2.3 Gestiune relatii cu Consiliul Concurentei (subventii) pentru PMB				E		
4.2.2.5.2.2.7 Scoaterea din evidente a debitorilor și clienților care îndeplinesc condițiile de scoatere din evidență	C					

Procese generale: Procese generale cu participare selectivă în care direcția este implicată în calitate de executant sunt prezentate în tabelul următor

1.1.1.2 Armonizare programe dezvoltare PMB cu organisme guv. si internationale
1.1.4.4 Obținere si valorificare granturi
1.1.4.7 Selectie oferte si negociere contract parteneriat public privat
2.1.2.1 Management proiecte cu finantare interna
2.1.2.2 Management proiecte cu finantare externa
2.1.2.3 Urmarire implementare PFER
3.2.2.2 Reprezentare PMB in intalniri pe teme de integrare europeana
3.5.2.3 Elaborare comunicat de presa
4.2.6.2.1 Emitere dispozitie de incasare pentru casierie

DIRECȚIA ASISTENȚĂ TEHNICĂ ȘI JURIDICĂ A C.G.M.B.

Informație	Prevederi	Acronim
Subordonare:	Direcția Asistența Tehnică și Juridică a CGMB este subordonată Secretarului General	
Structura:	Direcția Asistența Tehnică și Juridică a CGMB este alcătuită din:	DATJ
	BIROUL ASISTARE COMISII	BACm
	BIROUL REDACTARE HOTARARI C.G.M.B.	BRH
	SERVICIUL AVIZ LEGALITATE	SAL
	SERVICIUL TRANSPARENȚA DECIZIONALĂ	STD
Obiect de activitate:	DATJ asigură legătura între autoritatea executivă (PMB) și autoritatea deliberativă (CGMB)	
Procese specifice:	Procesele specifice și rolul jucat de direcție sunt prezentate în tabelul următor	

Denumire Tip Proces	DATJ	BACm	BRH	SAL	STD
2.2.1 Pregătire proiect HCGMB	E			E	E
2.2.3 Redactare HCGMB	C		E		
2.2.4 Înregistrare și aviz legalitate proiecte HCGMB	C			E	E
3.3.1.1 Intocmire note informare CGMB	C			E	
4.5.3.2 Asistența CGMB	C	E	E	E	E
2.2.2 Elaborare și aprobare DPG	E				
4.2.1.3.2 Intocmire fișe prezenta consilieri	C		E		
3.3.1.3 Publicare proiecte supuse dezbaterii publice	C				
3.3.2.3 Tratare cereri și publicare informație de interes public, implicare cetățeni în procesul decizional (544-2001, 52-2003)	C				E

Procese generale: Procese generale cu participare selectivă în care direcția este implicată în calitate de executant sunt prezentate în tabelul următor

2.1.3.2 Organizare de evenimente
3.2.2.4 Dezv. și întreținere relații bilaterale cu parteneri internaționali
3.5.1.3 Audit privind calitatea informațiilor generate
3.5.2.3 Elaborare comunicat de presă
3.5.2.4 Organizare conferință de presă
3.5.2.5 Organizare interviu de presă

„ANEXA nr.1a DIN H.C.G.M.B. nr.83/10.05.2003“

NR. CRT.	FUNCTIA DE CONDUCERE	FUNCTIA DE EXECUTIE	CLS/S T	GRAD/TR PROF	TR SAL
----------	----------------------	---------------------	---------	--------------	--------

FUNCTII DE DEMNITATE PUBLICA

- 1 PRIMAR GENERAL
- 2 VICEPRIMAR
- 3 VICEPRIMAR

CABINET PRIMAR GENERAL (DEMNITAR)

4	DIR. CABINET	S		
5	ASIST. CABINET	S		
6	ASIST. CABINET	S		
7	ASIST. CABINET	S		
8	CONS.PERSONAL	S		
9	CONS.PERSONAL	S		
10	CONS.PERSONAL	S		
11	CONS.PERSONAL	S		
	CONS.PERSONAL	S		
12	CONS.PERSONAL	S		
13	CONS.PERSONAL	S		
14	CONS.PERSONAL	S		
15	CONS.PERSONAL	S		
16	SECR PERSON	M		
17	SECR PERSON	M		
18	CURIER PERS	M		
19	CURIER PERS	M		

CABINET VICEPRIMAR 1

20	CONSILIER	I	SUPERIOR	
21	CONSILIER	I	ASISTENT	2
22	INSPECTOR	I	SUPERIOR	1

CABINET VICEPRIMAR 2

23	REFERENT	III	SUPERIOR	1
24	REF. SPEC.	II	SUPERIOR	1
25	REFERENT	III	SUPERIOR	3

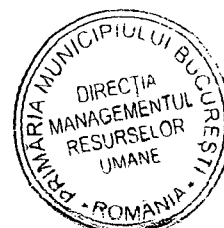

NR. CRT.	FUNCTIA DE CONDUCERE	FUNCTIA DE EXECUTIE	CLS/S T	GRAD/TR PROF	TR SAL
----------	----------------------	---------------------	---------	--------------	--------

DIRECTIA GENERALA OPERATIUNI

26 DIRECTOR GENERAL EXPERT I SUPERIOR 1

DIRECTIA MANAGEMENTUL CALITATII SI MEDIULUI

27 DIR. EXECUTIV EXPERT I SUPERIOR 1

BIROUL AUDIT INTERN

28 SEF BIROU EXPERT I SUPERIOR 1
29 EXPERT I SUPERIOR 1
30 EXPERT I SUPERIOR 1
31 EXPERT I SUPERIOR 2
32 EXPERT I ASISTENT 1
33 EXPERT I ASISTENT
34 EXPERT I PRINCIPAL
35 EXPERT I ASISTENT 3
36 EXPERT I ASISTENT
37 EXPERT I DEBUTANT

BIROUL DOCUMENTE CALITATE - MEDIU

38 SEF BIROU EXPERT I SUPERIOR 1
39 EXPERT I PRINCIPAL 1
40 EXPERT I SUPERIOR
41 EXPERT I ASISTENT
42 EXPERT I ASISTENT 3
43 EXPERT I ASISTENT 3
44 INSP.SPEC. S 1A
45 EXPERT I DEBUTANT
46 EXPERT I PRINCIPAL
47 EXPERT I ASISTENT

DIRECTIA SISTEME INFORMATICE

48 DIR. EXECUTIV EXPERT I SUPERIOR 1
DIR. EXECUTIV EXPERT I SUPERIOR 1

SERVICIUL STRATEGIE SI REGLEMENTARE

49 SEF SERV. EXPERT I SUPERIOR 1
50 EXPERT I SUPERIOR 1
51 REFERENT III SUPERIOR 1
52 EXPERT I SUPERIOR 2
53 EXPERT I SUPERIOR
54 EXPERT I PRINCIPAL
55 EXPERT I PRINCIPAL
56 REFERENT III ASISTENT
57 EXPERT I DEBUTANT



NR. CRT.	FUNCTIA DE CONDUCERE	FUNCTIA DE EXECUTIE	CLS/S T	GRAD/TR PROF	TR SAL
----------	----------------------	---------------------	---------	--------------	--------

SERVICIUL ADMINISTRARE INFRASTRUCTURA INFORMATICA

58	SEF SERV.	EXPERT	I	SUPERIOR	1
59		EXPERT	I	SUPERIOR	1
60		EXPERT	I	SUPERIOR	1
61		EXPERT	I	SUPERIOR	1
62		EXPERT	I	SUPERIOR	1
63		EXPERT	I	ASISTENT	3
64		EXPERT	I	ASISTENT	3
65		REFERENT	III	ASISTENT	3
66		EXPERT	I	DEBUTANT	
67		EXPERT	I	PRINCIPAL	
68		EXPERT	I	ASISTENT	

SERVICIUL MODELARE OPERATIONALA

69	SEF SERV.	EXPERT	I	SUPERIOR	1
70		EXPERT	I	SUPERIOR	2
71		EXPERT	I	ASISTENT	1
72		REFERENT	III	ASISTENT	3
73		EXPERT	I	SUPERIOR	
74		EXPERT	I	PRINCIPAL	
75		EXPERT	I	ASISTENT	
76		EXPERT	I	DEBUTANT	

SERVICIUL STATISTICA SI PROGNOZA

77	SEF SERV.	EXPERT	I	SUPERIOR	1
78		EXPERT	I	SUPERIOR	
79		EXPERT	I	SUPERIOR	2
80		EXPERT	I	SUPERIOR	
81		EXPERT	I	PRINCIPAL	
82		REFERENT	III	DEBUTANT	
83		CONSILIER	I	ASISTENT	2
84		EXPERT	I	DEBUTANT	

DIRECTIA RELATII INTERNATIONALE

85	DIR. EXECUTIV	CONSILIER	I	SUPERIOR	1
----	---------------	-----------	---	----------	---

SERVICIUL COOPERARE INTERNATIONALA

86	SEF SERV.	CONSILIER	I	SUPERIOR	1
	SEF SERV.	CONSILIER	I	SUPERIOR	1
87		CONSILIER	I	PRINCIPAL	1
88		CONSILIER	I	PRINCIPAL	
89		CONSILIER	I	ASISTENT	3
90		CONSILIER	I	DEBUTANT	
91		CONSILIER	I	ASISTENT	3
92		CONSILIER	I	DEBUTANT	
93		CONSILIER	I	DEBUTANT	
94		CONSILIER	I	DEBUTANT	



NR. CRT.	FUNCTIA DE CONDUCERE	FUNCTIA DE EXECUTIE	CLS/S T	GRAD/TR PROF	TR SAL
95		CONSILIER	I	DEBUTANT	
96		CONSILIER	I	DEBUTANT	

BIROUL ASISTENTA NEGOCIERI CONTRACTE SI ANALIZA DOCUMENTATIE EXTERNA

97	SEF BIROU	CONSILIER	I	SUPERIOR	1
98		CONSILIER	I	SUPERIOR	3
99		CONSILIER	I	ASISTENT	
100		CONSILIER	I	PRINCIPAL	2
101		CONSILIER	I	DEBUTANT	
102		CONSILIER	I	DEBUTANT	

COMPARTIMENTUL ORGANIZARE EVENIMENTE INTERNATIONALE

103		CONSILIER	I	SUPERIOR	1
104		REF.SPEC.	II	SUPERIOR	2
105		CONSILIER	I	DEBUTANT	
106		CONSILIER	I	ASISTENT	
107		CONSILIER	I	DEBUTANT	

DIRECTIA INTEGRARE EUROPEANA

108	DIR. EXECUTIV	CONSILIER	I	SUPERIOR	1
-----	---------------	-----------	---	----------	---

SERVICIUL POLITICI SI PROGRAME DE DEZVOLTARE

109	SEF SERV.	CONSILIER	I	SUPERIOR	1
110		CONSILIER	I	ASISTENT	1
111		CONSILIER	I	ASISTENT	3
112		CONSILIER	I	ASISTENT	2
113		CONSILIER	I	ASISTENT	3
114		CONSILIER	I	ASISTENT	
115		CONSILIER	I	SUPERIOR	1
116		CONSILIER	I	ASISTENT	
117		CONSILIER	I	DEBUTANT	

SERVICIUL ARMONIZARE PROGRAME

118	SEF SERV.	CONSILIER	I	SUPERIOR	1
119		CONSILIER	I	PRINCIPAL	2
120		CONSILIER	I	ASISTENT	2
121		CONSILIER	I	ASISTENT	3
122		CONSILIER	I	ASISTENT	2
123		CONSILIER	I	DEBUTANT	
124		CONSILIER	I	DEBUTANT	
125		CONSILIER	I	PRINCIPAL	
126		CONSILIER	I	ASISTENT	

COMPARTIMENTUL CONSULTARE SI COMUNICARE

127		REFERENT	III	SUPERIOR	1
128		CONSILIER	I	PRINCIPAL	



NR. CRT.	FUNCTIA DE CONDUCERE	FUNCTIA DE EXECUTIE	CLS/S T	GRAD/TR PROF	TR SAL
129		CONSILIER	I	ASISTENT	1
130		CONSILIER	I	DEBUTANT	

DIRECTIA RELATI PUBLICE SI INFORMARE

131 DIR. EXECUTIV CONSILIER I SUPERIOR 1

A GHISEUL UNIC (CENTRUL DE INFORMARE SI DOCUMENTARE PENTRU RELATII CU CETATENII)

132	SEF SERV.	CONSILIER	I	SUPERIOR	1
133		CONSILIER	I	SUPERIOR	1
134		CONSILIER	I	SUPERIOR	1
135		CONSILIER	I	SUPERIOR	2
136		CONSILIER	I	SUPERIOR	2
137		CONSILIER	I	SUPERIOR	1
138		CONSILIER	I	SUPERIOR	2
139		CONSILIER	I	SUPERIOR	3
140		CONSILIER	I	PRINCIPAL	1
141		CONSILIER	I	ASISTENT	3
142		CONSILIER	I	ASISTENT	3
143		REF.SPEC.	II	SUPERIOR	2
144		REFERENT	III	SUPERIOR	1
145		CONSILIER	I	SUPERIOR	
146		CONSILIER	I	SUPERIOR	
147		CONSILIER	I	SUPERIOR	
148		CONSILIER	I	SUPERIOR	
149		CONSILIER	I	SUPERIOR	
150		CONSILIER	I	SUPERIOR	
151		CONSILIER	I	PRINCIPAL	
152		CONSILIER	I	PRINCIPAL	
153		CONSILIER	I	PRINCIPAL	
154		REFERENT	III	SUPERIOR	
155		CONSILIER	I	ASISTENT	
156		CONSILIER	I	ASISTENT	
157		CONSILIER	I	ASISTENT	
158		CONSILIER	I	DEBUTANT	
159		CONSILIER	I	DEBUTANT	
160		CONSILIER	I	DEBUTANT	
161		CONSILIER	I	DEBUTANT	
162		CONSILIER	I	DEBUTANT	
163		CONSILIER	I	DEBUTANT	
164		CONSILIER	I	DEBUTANT	
165		CONSILIER	I	DEBUTANT	
166		CONSILIER	I	DEBUTANT	
167		REFERENT	III	SUPERIOR	1
168		REFERENT	III	SUPERIOR	
169		REFERENT	III	SUPERIOR	
170		REFERENT	III	SUPERIOR	
171		REFERENT	III	PRINCIPAL	
172		REFERENT	III	PRINCIPAL	
173		REFERENT	III	PRINCIPAL	
174		REFERENT	III	PRINCIPAL	



NR. CRT.	FUNCTIA DE CONDUCERE	FUNCTIA DE EXECUTIE	CLS/S T	GRAD/TR PROF	TR SAL
----------	----------------------	---------------------	---------	--------------	--------

B SERVICIUL PENTRU RELATIA CU MASS-MEDIA

175	SEF SERV.	CONSILIER	I	SUPERIOR	1
176		CONSILIER	I	SUPERIOR	1
177		CONSILIER	I	SUPERIOR	3
178		CONSILIER	I	PRINCIPAL	1
179		REFERENT	III	SUPERIOR	1
180		CONSILIER	I	PRINCIPAL	1
181		CONSILIER	I	SUPERIOR	
182		CONSILIER	I	SUPERIOR	

C COMPARTIMENTUL DISPECERAT SI AUDIENTE

C.1. COMPARTIMENTUL DISPECERAT

183		REFERENT	III	SUPERIOR	1
184		REFERENT	III	PRINCIPAL	1
185		REFERENT	III	SUPERIOR	2
186		REFERENT	III	SUPERIOR	2
187		REFERENT	III	PRINCIPAL	1
188		REFERENT	III	SUPERIOR	
189		REFERENT	III	SUPERIOR	
190		REFERENT	III	SUPERIOR	

C.2. COMPARTIMENTUL AUDIENTE

191		CONSILIER	I	SUPERIOR	3
192		REFERENT	III	SUPERIOR	2
193		REFERENT	III	SUPERIOR	2
194		REFERENT	III	PRINCIPAL	3

D COMPARTIMENTUL COMUNICARE

195		CONSILIER	I	SUPERIOR	1
196		CONSILIER	I	SUPERIOR	2
197		CONSILIER	I	SUPERIOR	2
198		CONSILIER	I	SUPERIOR	
199		CONSILIER	I	SUPERIOR	
200		CONSILIER	I	SUPERIOR	

E COMPARTIMENTUL SECRETARIAT A.T.O.P.

201		INSP.SPEC.	S	1A	
202		INSP.SPEC.	S	1A	

DIRECTIA APARARE, PROTECTIE CIVILA

203	DIRECTOR	INSP.SPEC.	S	1A	
-----	----------	------------	---	----	--



NR. CRT.	FUNCTIA DE CONDUCERE	FUNCTIA DE EXECUTIE	CLS/S T	GRAD/TR PROF	TR SAL
----------	----------------------	---------------------	---------	--------------	--------

SERVICIUL PREGATIREA RESURSELOR UMANE SI MATERIALE PENTRU APARARE

204	SEF SERV.	INSP.SPEC.	S	1A	
205		INSP.SPEC.	S	1A	
206		INSP.SPEC.	S	1A	
207		INSP.SPEC.	S	1A	
208		REFERENT	M	1A	

SERVICIUL INZESTRARE MATERIALA

209	SEF SERV.	INSP.SPEC.	S	1A	
210		INSP.SPEC.	S	1A	
211		INSP.SPEC.	S	1A	
212		REFERENT	M	1A	
213		INSP.SPEC.	S	debutant	

SERVICIUL PLANURI OPERATIVE SI PREGATIRE A FORMATIUNILOR DE PROTECTIE CIVILA

214	SEF SERV.	INSP.SPEC.	S	1A	
215		INSP.SPEC.	S	1A	
216		REFERENT	M	1A	
217		REFERENT	M	1A	
218		INSP.SPEC.	S	1A	
219		REFERENT	M	1A	

COMPARTIMENTUL PAZA OBIECTIVE DE PROTECTIE CIVILA

220		REFERENT	M	1A	
221		PAZNIC	1		
222		PAZNIC	1		
223		PAZNIC	1		
224		PAZNIC	1		
225		PAZNIC	1		
226		PAZNIC	1		
227		PAZNIC	1		
228		PAZNIC	1		
229		PAZNIC	1		
230		PAZNIC	1		
231		PAZNIC	1		
232		PAZNIC	1		
233		PAZNIC	1		
234		PAZNIC	1		
235		PORTAR	1		
236		PORTAR	1		
237		PORTAR	1		
238		PORTAR	1		
239		PAZNIC	1		
240		POMPIER	1		

COMPARTIMENTUL DESERVIRE GENERALA

241		REFERENT	SSD	1A	
242		MAGAZINER	M	1	



NR. CRT.	FUNCTIA DE CONDUCERE	FUNCTIA DE EXECUTIE	CLS/S T	GRAD/TR PROF	TR SAL
243		MAGAZINER	M	1	
244		MUNCITOR	1	lecat.mec.	
245		MUNCITOR	1	lecat.mec.	
246		MUNCITOR	6	lecat.mec.	
247		MUNCITOR	6	lecat.mec.	
248		MUNCITOR	3	lecat.mec.	
249		MUNCITOR	2	instalator	
250		MUNCITOR	2	electrician	
251		MUNCITOR	3	tamplar 1/2	
252		CURIER	1		
253		MUNCITOR		necalificat	
254		MAGAZINER	M	1	
255		MAGAZINER	M	2	
256		MUNCITOR	1	lecat.mec.	

DIRECTIA GENERALA INFRASTRUCTURA SI SERVICII PUBLICE

257	DIRECTOR GENERAL	INSPECTOR	I	SUPERIOR	1
258	DIR. GEN. ADJ.	INSPECTOR	I	SUPERIOR	1

DIRECTIA TRANSPORTURI, DRUMURI SI SISTEMATIZAREA CIRCULATIEI

259	DIR. EXECUTIV	INSPECTOR	I	SUPERIOR	1
260	DIR. EXEC. ADJ.	INSPECTOR	I	SUPERIOR	1

A SERVICIUL STRATEGIE TRANSPORT URBAN SI REELE STRADALE

261	SEF SERV.	INSPECTOR	I	SUPERIOR	1
-----	-----------	-----------	---	----------	---

A.1. COMPARTIMENTUL IMPLEMENTARE PROIECTE INFRASTRUCTURA URBANA

262		INSPECTOR	I	SUPERIOR	1
263		INSPECTOR	I	SUPERIOR	1
264		INSPECTOR	I	SUPERIOR	3
265		INSPECTOR	I	ASISTENT	1
266		INSPECTOR	I	ASISTENT	1
267		INSPECTOR	I	SUPERIOR	1
268		INSPECTOR	I	SUPERIOR	
269		INSPECTOR	I	SUPERIOR	
270		INSPECTOR	I	SUPERIOR	
271		INSPECTOR	I	SUPERIOR	
272		INSPECTOR	I	SUPERIOR	
273		INSPECTOR	I	SUPERIOR	
274		INSPECTOR	I	PRINCIPAL	
275		INSPECTOR	I	PRINCIPAL	
276		INSPECTOR	I	PRINCIPAL	
277		INSPECTOR	I	PRINCIPAL	
278		INSPECTOR	I	PRINCIPAL	
279		INSPECTOR	I	PRINCIPAL	
280		INSPECTOR	I	PRINCIPAL	
281		INSPECTOR	I	ASISTENT	
282		INSPECTOR	I	ASISTENT	



NR. CRT.	FUNCTIA DE CONDUCERE	FUNCTIA DE EXECUTIE	CLS/S T	GRAD/TR PROF	TR SAL
283		INSPECTOR	I	ASISTENT	
284		INSPECTOR	I	ASISTENT	
285		INSPECTOR	I	ASISTENT	
286		INSPECTOR	I	ASISTENT	
287		INSPECTOR	I	DEBUTANT	
288		INSPECTOR	I	DEBUTANT	
289		INSPECTOR	I	DEBUTANT	
290		INSPECTOR	I	DEBUTANT	

A.2. COMPARTIMENTUL MONITORIZARE STRAZI

291	INSPECTOR	I	SUPERIOR	2
292	INSPECTOR	I	SUPERIOR	
293	INSPECTOR	I	PRINCIPAL	

A.3. COMPARTIMENTUL TRANSPORT URBAN

294	INSPECTOR	I	SUPERIOR	1
294	INSPECTOR	I	ASISTENT	2
294	INSPECTOR	I	PRINCIPAL	

A.4. COMPARTIMENTUL ELABORARE SI EVIDENTA DOCUMENTATII PROIECTARE SI EXECUTIE

297	INSPECTOR	I	SUPERIOR	1
298	INSPECTOR	I	SUPERIOR	2
299	INSPECTOR	I	ASISTENT	1
300	INSPECTOR	I	SUPERIOR	1
301	REF.SPEC.	II	ASISTENT	3
302	INSPECTOR	I	ASISTENT	

A.5. COMPARTIMENTUL RELATII CU CETATENII

303	INSPECTOR	I	SUPERIOR	1
304	REFERENT	III	SUPERIOR	1

B. SERVICIUL SISTEMATIZAREA CIRCULATIEI SI AUTORIZARE TRANSPORT URBAN

305	SEF SERV.	INSPECTOR	I	SUPERIOR	1
-----	-----------	-----------	---	----------	---

B.1. COMPARTIMENTUL AUTORIZARE TRANSPORT

306	INSPECTOR	I	SUPERIOR	1
307	INSPECTOR	I	SUPERIOR	1
308	INSPECTOR	I	SUPERIOR	1
309	INSPECTOR	I	SUPERIOR	1
310	INSPECTOR	I	SUPERIOR	1
311	INSPECTOR	I	SUPERIOR	
312	INSPECTOR	I	SUPERIOR	
313	INSPECTOR	I	PRINCIPAL	
314	INSPECTOR	I	ASISTENT	
315	INSPECTOR	I	ASISTENT	

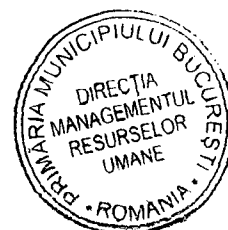

NR. CRT.	FUNCTIA DE CONDUCERE	FUNCTIA DE EXECUTIE	CLS/S T	GRAD/TR PROF	TR SAL
----------	----------------------	---------------------	---------	--------------	--------

B.2. COMPARTIMENTUL SISTEMATIZAREA CIRCULATIEI SI IMPLEMENTARE PROIECTE

316	INSPECTOR	I	SUPERIOR	1
317	REFERENT	III	SUPERIOR	1
318	INSPECTOR	I	SUPERIOR	2
319	INSPECTOR	I	SUPERIOR	
320	INSPECTOR	I	SUPERIOR	
321	INSPECTOR	I	SUPERIOR	
322	INSPECTOR	I	SUPERIOR	
323	INSPECTOR	I	PRINCIPAL	
324	INSPECTOR	I	PRINCIPAL	
325	INSPECTOR	I	PRINCIPAL	
326	INSPECTOR	I	PRINCIPAL	
327	INSPECTOR	I	ASISTENT	
328	INSPECTOR	I	ASISTENT	
329	INSPECTOR	I	ASISTENT	
330	INSPECTOR	I	ASISTENT	
331	INSPECTOR	I	ASISTENT	
332	INSPECTOR	I	DEBUTANT	
333	INSPECTOR	I	DEBUTANT	
334	INSPECTOR	I	DEBUTANT	
335	INSPECTOR	I	DEBUTANT	

B.3. COMPARTIMENTUL TRAFIC SI PARCAJE, RELATII CU CETATENII

336	INSPECTOR	I	SUPERIOR	1
337	REFERENT	III	SUPERIOR	2
338	INSPECTOR	I	ASISTENT	3
339	INSPECTOR	I	ASISTENT	3
340	INSPECTOR	I	SUPERIOR	
341	INSPECTOR	I	PRINCIPAL	
342	INSPECTOR	I	ASISTENT	

C U.I.P. Privind infrastructura in Bucuresti

D U.I.P. privind programul multisector al Municipiului Bucuresti

DIRECTIA COORDONARE REGLEMENTARE INFRASTRUCTURA

343	DIR. EXECUTIV	INSPECTOR	I	SUPERIOR	1
-----	---------------	-----------	---	----------	---

A SERVICIUL AVIZE, ACORDURI, AUTORIZATII INFRASTRUCTURA

344	SEF SERV.	INSPECTOR	I	SUPERIOR	1
345		INSPECTOR	I	SUPERIOR	1
346		INSPECTOR	I	SUPERIOR	1
347		INSPECTOR	I	SUPERIOR	1
348		INSPECTOR	I	SUPERIOR	1



NR. CRT.	FUNCTIA DE CONDUCERE	FUNCTIA DE EXECUTIE	CLS/S T	GRAD/TR PROF	TR SAL
349		INSPECTOR	I	SUPERIOR	1
350		INSPECTOR	I	ASISTENT	
351		INSPECTOR	I	ASISTENT	3
352		INSPECTOR	I	SUPERIOR	
353		INSPECTOR	I	DEBUTANT	

B SERVICIUL SUPRAVEGHERE AVARII

354	SEF SERV.	INSPECTOR	I	SUPERIOR	1
355		INSPECTOR	I	SUPERIOR	1
356		INSPECTOR	I	SUPERIOR	2
357		INSPECTOR	I	SUPERIOR	2
358		INSPECTOR	I	ASISTENT	3
359		REFERENT	III	ASISTENT	
360		INSPECTOR	I	SUPERIOR	
361		INSPECTOR	I	PRINCIPAL	

C SERVICIUL COORDONARE REGLEMENTARE

362	SEF SERV.	INSPECTOR	I	SUPERIOR	1
363		INSPECTOR	I	SUPERIOR	1
364		INSPECTOR	I	SUPERIOR	1
365		INSPECTOR	I	SUPERIOR	1
366		INSPECTOR	I	SUPERIOR	1
367		INSPECTOR	I	SUPERIOR	1
368		INSPECTOR	I	SUPERIOR	3
369		INSPECTOR	I	PRINCIPAL	2
370		INSPECTOR	I	PRINCIPAL	2
371		INSPECTOR	I	PRINCIPAL	2
372		INSPECTOR	I	ASISTENT	3
373		REFERENT	III	SUPERIOR	1
374		REFERENT	III	SUPERIOR	2
375		INSPECTOR	I	PRINCIPAL	3
376		INSPECTOR	I	SUPERIOR	

D U.I.P. privind infiintarea retelei metropolitane de fibra optica NETCITY

377		INSPECTOR	I	SUPERIOR	
378		INSPECTOR	I	PRINCIPAL	

D.1. Compartimentul organizare - comunicare

379		REFERENT	III	SUPERIOR	1
380		INSPECTOR	I	ASISTENT	3
381		INSPECTOR	I	ASISTENT	

D.2. Compartimentul economic - juridic

382		EXPERT	I	ASISTENT	1
383		INSPECTOR	I	SUPERIOR	
384		INSPECTOR	I	PRINCIPAL	

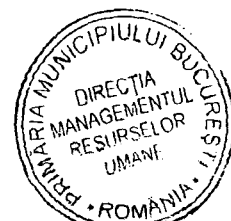

NR. CRT.	FUNCTIA DE CONDUCERE	FUNCTIA DE EXECUTIE	CLS/S T	GRAD/TR PROF	TR SAL
----------	----------------------	---------------------	---------	--------------	--------

D.3. Compartimentul tehnic

385		INSPECTOR	I	ASISTENT	
386		REFERENT	III	DEBUTANT	
387		INSPECTOR	I	SUPERIOR	
388		INSPECTOR	I	PRINCIPAL	
389		INSPECTOR	I	ASISTENT	
390		INSPECTOR	I	DEBUTANT	

DIRECTIA PROTECTIA MEDIULUI SI EDUCATIE ECO-CIVICA

391	DIR. EXECUTIV	INSPECTOR	I	SUPERIOR	1
392	DIR. EXEC. ADJ.	INSPECTOR	I	SUPERIOR	1

A SERVICIUL ANALIZA CALITATII MEDIULUI

393	SEF SERV.	INSPECTOR	I	SUPERIOR	1
	SEF SERV.	INSPECTOR	I	SUPERIOR	1
394		EXPERT	I	SUPERIOR	1
395		INSPECTOR	I	SUPERIOR	1
396		INSPECTOR	I	SUPERIOR	1
397		INSPECTOR	I	SUPERIOR	1
398		INSPECTOR	I	SUPERIOR	1
399		INSPECTOR	I	PRINCIPAL	
400		REFERENT	III	SUPERIOR	1
401		REFERENT	III	SUPERIOR	1
402		REFERENT	III	SUPERIOR	1
403		INSP.SPEC.	S	1A	
404		INSP.SPEC.	S	1A	
405		INSPECTOR	I	SUPERIOR	
406		INSPECTOR	I	PRINCIPAL	2
407		CONSILIER	I	ASISTENT	1

B SERVICIUL AVIZE SI COORDONARE ADMINISTRATII

408	SEF SERV.	INSPECTOR	I	SUPERIOR	1
409		INSPECTOR	I	SUPERIOR	1
410		INSPECTOR	I	SUPERIOR	1
411		INSPECTOR	I	SUPERIOR	1
412		INSPECTOR	I	SUPERIOR	1
413		INSPECTOR	I	PRINCIPAL	1
414		INSPECTOR	I	ASISTENT	
415		REF.SPEC.	II	SUPERIOR	1

C BIROUL EDUCATIE ECO-CIVICA

416	SEF BIROU	INSPECTOR	I	SUPERIOR	1
417		INSPECTOR	I	SUPERIOR	
418		REFERENT	III	SUPERIOR	
419		INSPECTOR	I	DEBUTANT	
420		REFERENT	III	ASISTENT	3
421		INSP.SPEC.	S	1A	



NR. CRT.	FUNCTIA DE CONDUCERE	FUNCTIA DE EXECUTIE	CLS/S T	GRAD/TR PROF	TR SAL
422		INSPECTOR	I	SUPERIOR	
423		INSPECTOR	I	ASISTENT	

E COMPARTIMENTUL CERTIFICARE ECOLOGICA SI ECOETICHETARE

424		INSPECTOR	I	SUPERIOR	1
425		INSPECTOR	I	SUPERIOR	1
426		INSPECTOR	I	SUPERIOR	1
427		INSPECTOR	I	ASISTENT	2
428		INSPECTOR	I	PRINCIPAL	3
429		INSPECTOR	I	DEBUTANT	

F SERVICIUL MANAGEMENTUL ZGOMOTULUI URBAN

430	SEF SERV.	INSPECTOR	I	SUPERIOR	1
431		INSPECTOR	I	SUPERIOR	1
432		INSPECTOR	I	SUPERIOR	3
433		INSPECTOR	I	PRINCIPAL	3
434		INSPECTOR	I	SUPERIOR	
435		INSPECTOR	I	PRINCIPAL	
436		INSPECTOR	I	ASISTENT	
437		INSPECTOR	I	DEBUTANT	

G U.I.P. ISPA "Reabilitarea si modernizarea statiei de epurare a mun. Bucuresti"

438	SEF BIROU	INSPECTOR	I	SUPERIOR	1
-----	-----------	-----------	---	----------	---

G.1. Compartimentul management economic si financiar

439		INSP.SPEC.	S	1A	
440		INSPECTOR	I	SUPERIOR	
441		INSPECTOR	I	ASISTENT	

G.2. Compartimentul administrativ

442		INSPECTOR	I	SUPERIOR	2
443		INSPECTOR	I	SUPERIOR	1
444		INSPECTOR	I	SUPERIOR	1
445		INSP.SPEC.	S	1A	
446		INSP.SPEC.	S	1A	
447		INSPECTOR	I	PRINCIPAL	

G.3. Compartimentul management tehnic

448		INSPECTOR	I	SUPERIOR	1
449		INSPECTOR	I	DEBUTANT	
450		INSPECTOR	I	PRINCIPAL	
451		INSPECTOR	I	PRINCIPAL	
452		INSPECTOR	I	ASISTENT	
453		INSPECTOR	I	SUPERIOR	



NR. CRT.	FUNCTIA DE CONDUCERE	FUNCTIA DE EXECUTIE	CLS/S T	GRAD/TR PROF	TR SAL
----------	----------------------	---------------------	---------	--------------	--------

G.4. Compartiment suport logistic

454		INSPECTOR	I	SUPERIOR	1
455		INSPECTOR	I	SUPERIOR	1
456		INSPECTOR	I	SUPERIOR	1
457		INSPECTOR	I	SUPERIOR	3
458		INSP.SPEC.	S	1A	
459		CONS.JUR.	S	1A	
460		REFERENT	SSD	1A	
461		INSPECTOR	I	SUPERIOR	
462		INSPECTOR	I	PRINCIPAL	

DIRECTIA UTILITATI PUBLICE

463	DIR. EXECUTIV	INSPECTOR	I	SUPERIOR	1
	DIRECTOR	INSP.SPEC.	S	1A	1
464	DIR. EXEC. ADJ.	INSPECTOR	I	SUPERIOR	1
465	DIR. EXEC. ADJ.	INSPECTOR	I	SUPERIOR	1

UNITATEA PENTRU MONITORIZAREA SERVICIILOR COMUNITARE DE UTILITATI PUBLICE

SERVICIUL URMARIRE DERULARE CONTRACTE INVESTITII APA, CANAL, LACURI, TOALETE ECOLOGICE

466	SEF SERV.	INSPECTOR	I	SUPERIOR	1
467		INSPECTOR	I	SUPERIOR	1
468		INSPECTOR	I	SUPERIOR	1
469		INSPECTOR	I	SUPERIOR	1
470		INSPECTOR	I	SUPERIOR	2
471		INSPECTOR	I	SUPERIOR	2
472		INSPECTOR	I	SUPERIOR	2
473		INSPECTOR	I	SUPERIOR	3
474		REF.SPEC.	II	SUPERIOR	1
475		REFERENT	III	SUPERIOR	2
476		REFERENT	III	ASISTENT	2
477		REFERENT	III	ASISTENT	1
478		INSPECTOR	I	SUPERIOR	
479		INSPECTOR	I	PRINCIPAL	
480		INSPECTOR	I	ASISTENT	
481		INSPECTOR	I	ASISTENT	
482		INSPECTOR	I	ASISTENT	
483		INSPECTOR	I	DEBUTANT	

SERVICIUL URMARIRE DERULARE CONTRACTE INVESTITII TERMOFICARE

484	SEF SERV.	INSPECTOR	I	SUPERIOR	1
485		INSPECTOR	I	SUPERIOR	1
486		INSPECTOR	I	SUPERIOR	1
487		INSPECTOR	I	ASISTENT	1
488		INSPECTOR	I	SUPERIOR	
489		INSPECTOR	I	SUPERIOR	



NR. CRT.	FUNCTIA DE CONDUCERE	FUNCTIA DE EXECUTIE	CLS/S T	GRAD/TR PROF	TR SAL
490		INSPECTOR	I	PRINCIPAL	
491		INSPECTOR	I	PRINCIPAL	
492		INSPECTOR	I	ASISTENT	
493		INSPECTOR	I	ASISTENT	

SERVICIUL MANAGEMENTUL DESEURILOR, SALUBRITATE, ILUMINAT PUBLIC

494	SEF SERV.	INSPECTOR	I	SUPERIOR	1
495		INSPECTOR	I	SUPERIOR	
496		INSPECTOR	I	SUPERIOR	1
497		INSPECTOR	I	SUPERIOR	1
498		INSPECTOR	I	SUPERIOR	1
499		INSPECTOR	I	SUPERIOR	
500		INSPECTOR	I	SUPERIOR	2
501		INSPECTOR	I	ASISTENT	1
502		INSPECTOR	I	ASISTENT	3
503		REFERENT	III	SUPERIOR	2
504		REFERENT	III	SUPERIOR	2
505		REFERENT	III	PRINCIPAL	1
506		INSPECTOR	I	SUPERIOR	
507		INSPECTOR	I	SUPERIOR	
508		INSPECTOR	I	PRINCIPAL	
509		INSPECTOR	I	ASISTENT	
510		INSPECTOR	I	DEBUTANT	
511		REFERENT	III	SUPERIOR	

U.I.P. imbunatatirea infrastructurii pentru dezvoltarea socio-economica a zonei suburbane din nordul Bucurestiului

DIRECTIA GENERALA DE DEZVOLTARE, INVESTITII SI PLANIFICARE URBANA

512	DIRECTOR GENERAL	EXPERT	I	SUPERIOR	1
513	DIR. GEN. ADJ.	EXPERT	I	SUPERIOR	

COMPARTIMENT COORDONARE

514		EXPERT	I	PRINCIPAL	
515		REFERENT	III	ASISTENT	

DIRECTIA URBANISM SI AMENAJAREA TERITORIULUI

516	ARH. SEF	ARHITECT	I	SUPERIOR	1
517	ARH. SEF ADJUNCT	ARHITECT	I	SUPERIOR	1

SERVICIUL DE URBANISM

518	SEF SERV.	EXPERT	I	SUPERIOR	1
519		EXPERT	I	SUPERIOR	1
520		EXPERT	I	SUPERIOR	3
521		EXPERT	I	PRINCIPAL	1
522		REF.SPEC.	II	SUPERIOR	1
523		REFERENT	III	SUPERIOR	1
524		REFERENT	III	SUPERIOR	1
525		EXPERT	I	SUPERIOR	



NR. CRT.	FUNCTIA DE CONDUCERE	FUNCTIA DE EXECUTIE	CLS/S T	GRAD/TR PROF	TR SAL
526		EXPERT	I	PRINCIPAL	
527		EXPERT	I	PRINCIPAL	
528		EXPERT	I	ASISTENT	
529		EXPERT	I	ASISTENT	

SERVICIUL DE AUTORIZARE

530	SEF SERV.	EXPERT	I	SUPERIOR	1
531		EXPERT	I	SUPERIOR	1
532		EXPERT	I	SUPERIOR	1
533		EXPERT	I	SUPERIOR	1
534		EXPERT	I	PRINCIPAL	1
535		EXPERT	I	SUPERIOR	2
536		EXPERT	I	SUPERIOR	1
537		REF.SPEC.	II	SUPERIOR	1
538		REFERENT	III	SUPERIOR	1
539		EXPERT	I	SUPERIOR	1
540		EXPERT	I	PRINCIPAL	3
541		REFERENT	III	PRINCIPAL	1
542		EXPERT	I	PRINCIPAL	
543		EXPERT	I	ASISTENT	

COMPARTIMENTUL ECHIPARE TEHNICO-EDILITARA

544		EXPERT	I	SUPERIOR	1
545		EXPERT	I	SUPERIOR	1
546		REFERENT	III	SUPERIOR	1
547		EXPERT	I	SUPERIOR	
548		EXPERT	I	PRINCIPAL	
549		EXPERT	I	ASISTENT	

DIRECTIA ADMINISTRARE PATRIMONIU

550	DIR. EXECUTIV	EXPERT	I	SUPERIOR	1
551	DIR. EXEC. ADJ.	EXPERT	I	SUPERIOR	1

SERVICIUL PATRIMONIU

552	SEF SERV.	EXPERT	I	SUPERIOR	1
553		EXPERT	I	ASISTENT	
554		EXPERT	I	SUPERIOR	3
555		EXPERT	I	SUPERIOR	
556		EXPERT	I	SUPERIOR	
557		EXPERT	I	SUPERIOR	
558		EXPERT	I	PRINCIPAL	2
559		EXPERT	I	PRINCIPAL	
560		EXPERT	I	PRINCIPAL	
561		EXPERT	I	PRINCIPAL	
562		EXPERT	I	PRINCIPAL	
563		CONSILIER	I	ASISTENT	3
564		EXPERT	I	ASISTENT	
565		EXPERT	I	ASISTENT	



NR. CRT.	FUNCTIA DE CONDUCERE	FUNCTIA DE EXECUTIE	CLS/S T	GRAD/TR PROF	TR SAL
----------	----------------------	---------------------	---------	--------------	--------

566		EXPERT	I	ASISTENT	
-----	--	--------	---	----------	--

BIROUL EXPROPRIERI

567	SEF BIROU	EXPERT	I	SUPERIOR	1
568		EXPERT	I	SUPERIOR	1
569		REF.SPEC.	II	SUPERIOR	1
570		EXPERT	I	PRINCIPAL	
571		EXPERT	I	PRINCIPAL	
572		EXPERT	I	ASISTENT	
573		EXPERT	I	ASISTENT	
574		REFERENT	III	DEBUTANT	

BIROUL CONCESIONARI SI VANZARI LEGEA 85 (SAD)

575	SEF BIROU	EXPERT	I	SUPERIOR	1
576		EXPERT	I	ASISTENT	3
577		EXPERT	I	PRINCIPAL	1
578		EXPERT	I	PRINCIPAL	1
579		EXPERT	I	SUPERIOR	1
580		EXPERT	I	SUPERIOR	
581		EXPERT	I	SUPERIOR	
582		EXPERT	I	SUPERIOR	
583		EXPERT	I	SUPERIOR	
584		EXPERT	I	DEBUTANT	
585		EXPERT	I	DEBUTANT	

BIROUL ADMINISTRARE SPATII

586	SEF BIROU	EXPERT	I	SUPERIOR	1
587		EXPERT	I	ASISTENT	3
588		REFERENT	III	SUPERIOR	1
589		REFERENT	III	SUPERIOR	1
590		REFERENT	III	SUPERIOR	1
591		DACTILOGRAF	M	1	
592		EXPERT	I	SUPERIOR	
593		EXPERT	I	PRINCIPAL	
594		EXPERT	I	PRINCIPAL	

DIRECTIA EVIDENTA IMOBILIARA SI CADASTRALA

595	DIR. EXECUTIV	EXPERT	I	SUPERIOR	1
596	DIR. EXEC. ADJ.	EXPERT	I	SUPERIOR	1

SERVICIUL EVIDENTA PROPRIETATI

597	SEF SERV.	EXPERT	I	SUPERIOR	1
598		EXPERT	I	SUPERIOR	1
599		EXPERT	I	SUPERIOR	1
600		EXPERT	I	SUPERIOR	1



NR. CRT.	FUNCTIA DE CONDUCERE	FUNCTIA DE EXECUTIE	CLS/S T	GRAD/TR PROF	TR SAL
648		REFERENT	III	SUPERIOR	2
649		REFERENT	III	SUPERIOR	1
650		REFERENT	III	PRINCIPAL	
651		EXPERT	I	PRINCIPAL	
652		REFERENT	III	SUPERIOR	3
653		EXPERT	I	DEBUTANT	
654		EXPERT	I	DEBUTANT	
655		REFERENT	III	DEBUTANT	

DIRECTIA INVESTITII

656	DIR. EXECUTIV	EXPERT	I	SUPERIOR	1
657	DIR. EXEC. ADJ.	EXPERT	I	SUPERIOR	1

A SERVICIUL PROGRAMARE, PREGATIRE SI RECEPTIE DOCUMENTATII TEHNICE SI LUCRARI DE INVESTITII

658	SEF SERV.	EXPERT	I	SUPERIOR	1
659		EXPERT	I	SUPERIOR	1
660		EXPERT	I	SUPERIOR	1
661		REFERENT	III	SUPERIOR	1
662		REF.SPEC.	II	SUPERIOR	1
663		REFERENT	III	SUPERIOR	2
664		EXPERT	I	SUPERIOR	
665		EXPERT	I	PRINCIPAL	
666		EXPERT	I	PRINCIPAL	
667		EXPERT	I	ASISTENT	
668		EXPERT	I	ASISTENT	
669		EXPERT	I	DEBUTANT	

A.1. COMPARTIMENTUL RECEPTIE SI CARTE TEHNICA CONSTRUCTII

670		EXPERT	I	SUPERIOR	1
671		EXPERT	I	SUPERIOR	3
672		EXPERT	I	SUPERIOR	

B COMPARTIMENTUL URMARIREA EXECUTARII LUCRARILOR DE CONSTRUCTII, INSTALATII SI UTILITATI IN ANSAMBLURI DE LOCUINTE

673		EXPERT	I	SUPERIOR	1
674		EXPERT	I	SUPERIOR	1
		INSP.SPEC.	S	1A	
675		EXPERT	I	SUPERIOR	1
676		EXPERT	I	SUPERIOR	1
677		EXPERT	I	SUPERIOR	2
678		EXPERT	I	ASISTENT	1
679		REF.SPEC.	II	SUPERIOR	1
680		EXPERT	I	PRINCIPAL	
681		EXPERT	I	SUPERIOR	
682		EXPERT	I	PRINCIPAL	
683		EXPERT	I	PRINCIPAL	



NR. CRT.	FUNCTIA DE CONDUCERE	FUNCTIA DE EXECUTIE	CLS/S T	GRAD/TR PROF	TR SAL
684		EXPERT	I	ASISTENT	
685		EXPERT	I	ASISTENT	
686		EXPERT	I	DEBUTANT	

C COMPARTIMENTUL VERIFICARE DECONTARI LUCRARI DE INVESTITII

687		EXPERT	I	SUPERIOR	1
688		EXPERT	I	PRINCIPAL	3
689		REF.SPEC.	II	SUPERIOR	1
690		REF.SPEC.	II	SUPERIOR	1
691		EXPERT	I	SUPERIOR	
692		EXPERT	I	PRINCIPAL	
693		EXPERT	I	ASISTENT	
694		EXPERT	I	DEBUTANT	

D SERVICIUL CONSOLIDARI

695	SEF SERV.	EXPERT	I	SUPERIOR	2
696		EXPERT	I	SUPERIOR	1
697		EXPERT	I	SUPERIOR	1
698		EXPERT	I	ASISTENT	3
699		REFERENT	III	SUPERIOR	2
700		REFERENT	III	SUPERIOR	2
701		REFERENT	III	SUPERIOR	2
702		REFERENT	III	SUPERIOR	2
703		EXPERT	I	SUPERIOR	
704		EXPERT	I	PRINCIPAL	
705		EXPERT	I	ASISTENT	
706		EXPERT	I	DEBUTANT	

E BIROUL PARTENERIAT PUBLIC PRIVAT

707	SEF BIROU	EXPERT	I	SUPERIOR	1
708		EXPERT	I	SUPERIOR	3
709		EXPERT	I	SUPERIOR	3
710		EXPERT	I	SUPERIOR	
711		EXPERT	I	PRINCIPAL	
712		EXPERT	I	PRINCIPAL	
713		EXPERT	I	ASISTENT	
714		EXPERT	I	ASISTENT	
715		EXPERT	I	DEBUTANT	

DIRECTIA INVATAMANT

716	DIR. EXECUTIV	CONSILIER	I	SUPERIOR	1
-----	---------------	-----------	---	----------	---

A SERVICIUL INVATAMANT, SANATATE, SPORT

717	SEF SERV.	CONSILIER	I	SUPERIOR	1
718		CONSILIER	I	SUPERIOR	1
719		CONSILIER	I	SUPERIOR	1



NR. CRT.	FUNCTIA DE CONDUCERE	FUNCTIA DE EXECUTIE	CLS/S T	GRAD/TR PROF	TR SAL
720		CONSILIER	I	SUPERIOR	1
721		CONSILIER	I	ASISTENT	3
722		CONSILIER	I	SUPERIOR	
723		CONSILIER	I	SUPERIOR	
724		CONSILIER	I	PRINCIPAL	
725		CONSILIER	I	ASISTENT	
726		CONSILIER	I	DEBUTANT	
727		REF. SPEC.	II	SUPERIOR	
728		REFERENT	III	SUPERIOR	

B COMPARTIMENTUL ANALIZA, PLANIFICARE, DEZVOLTARE

729	CONSILIER	I	SUPERIOR	2
730	REFERENT	III	SUPERIOR	1
731	CONSILIER	I	DEBUTANT	
732	CONSILIER	I	SUPERIOR	
733	CONSILIER	I	ASISTENT	
734	REFERENT	III	SUPERIOR	

C U.I.P. privind reabilitarea infrastructurii educationale in Bucuresti

735	CONSILIER	I	SUPERIOR	1
736	CONSILIER	I	SUPERIOR	1

C.1. Unitatea de control a studiilor de fezabilitate, verificare si validare a proiectului

737	CONSILIER	I	SUPERIOR	2
738	CONSILIER	I	SUPERIOR	1
739	CONSILIER	I	ASISTENT	1
740	CONSILIER	I	PRINCIPAL	

C.2. Unitatea de supraveghere, de verificare si validare a activitatii proiect manager, control lucrari de reabilitare

741	CONSILIER	I	SUPERIOR	1
742	CONSILIER	I	SUPERIOR	1
743	CONSILIER	I	SUPERIOR	1
744	CONSILIER	I	SUPERIOR	1
745	CONSILIER	I	SUPERIOR	1
746	CONSILIER	I	SUPERIOR	1
747	CONSILIER	I	ASISTENT	
748	CONSILIER	I	ASISTENT	

C.3. Unitatea de obtinere autorizatii, planificare, urmarire contracte dotari

749	REFERENT	II	PRINCIPAL	3
750	CONSILIER	I	ASISTENT	1
751	REF. SPEC.	II	PRINCIPAL	
752	CONSILIER	I	PRINCIPAL	

C.4. Unitatea de control costuri

753	CONSILIER	I	SUPERIOR	1
754	CONSILIER	I	PRINCIPAL	1



NR. CRT.	FUNCTIA DE CONDUCERE	FUNCTIA DE EXECUTIE	CLS/S T	GRAD/TR PROF	TR SAL
755		CONSILIER	I	ASISTENT	

DIRECTIA CULTURA

756 DIR. EXECUTIV CONSILIER I SUPERIOR 1

SERVICIUL EVALUARE, PROGRAME, STRATEGII CULTURALE INSTITUTII DE CULTURA

757 SEF SERV. CONSILIER I SUPERIOR 1
758 CONSILIER I SUPERIOR 1
759 CONSILIER I ASISTENT 2
760 REFERENT III SUPERIOR 1
761 REFERENT III SUPERIOR 2
762 CONSILIER I DEBUTANT
763 CONSILIER I ASISTENT
764 CONSILIER I SUPERIOR
765 CONSILIER I DEBUTANT
766 CONSILIER I PRINCIPAL
767 CONSILIER I PRINCIPAL
768 CONSILIER I ASISTENT
769 CONSILIER I ASISTENT
770 CONSILIER I DEBUTANT
771 CONSILIER I DEBUTANT

COMPARTIMENTUL PARTENERIAT CULTURAL PERSOANE FIZICE SI JURIDICE

772 CONSILIER I ASISTENT 2
773 INSPECTOR I ASISTENT 3
774 CONSILIER I DEBUTANT
775 CONSILIER I ASISTENT
776 CONSILIER I DEBUTANT
777 CONSILIER I PRINCIPAL

COMPARTIMENTUL CULTE

778 CONSILIER I PRINCIPAL
779 CONSILIER I DEBUTANT

DIRECTIA DEZVOLTARE TURISM

780 DIRECTOR INSP. SPEC. S 1A
781 INSP. SPEC. S 1A
782 INSP. SPEC. S 1A
783 INSP. SPEC. S 2
784 INSP. SPEC. S DEB.
785 INSP. SPEC. S 1A
786 INSP. SPEC. S 1A
787 INSP. SPEC. S 1A
788 INSP. SPEC. S 1A
789 INSP. SPEC. S 1A
790 INSP. SPEC. S 1A



NR. CRT.	FUNCTIA DE CONDUCERE	FUNCTIA DE EXECUTIE	CLS/S T	GRAD/TR PROF	TR SAL
791		INSP. SPEC.	S	1A	
792		INSP. SPEC.	S	1A	
793		INSP. SPEC.	S	1A	
794		REFERENT	M	3	
795		REFERENT	M	1A	

DIRECTIA GENERALA ECONOMICA

796 DIRECTOR GENERAL EXPERT I SUPERIOR 1

DIRECTIA BUGET

797 DIR. EXECUTIV EXPERT I SUPERIOR 1

A SERVICIUL ELABORARE SI EXECUTIE BUGET

798 SEF SERV. EXPERT I SUPERIOR 1
799 EXPERT I SUPERIOR 1
800 EXPERT I SUPERIOR 1
801 EXPERT I PRINCIPAL 1
802 EXPERT I PRINCIPAL 3
803 EXPERT I ASISTENT 1
804 EXPERT I SUPERIOR
805 EXPERT I SUPERIOR
806 EXPERT I SUPERIOR
807 EXPERT I PRINCIPAL
808 EXPERT I ASISTENT
809 EXPERT I ASISTENT
810 EXPERT I ASISTENT

A.1. COMPARTIMENTUL ANALIZA FUNDAMENTARE VENITURI

811 EXPERT I SUPERIOR
812 EXPERT I PRINCIPAL
813 EXPERT I DEBUTANT

B BIROUL RAPORTARE EXECUTIE BUGET

814 SEF BIROU EXPERT I SUPERIOR 1
815 EXPERT I ASISTENT 1
816 REFERENT III SUPERIOR
817 EXPERT I SUPERIOR
818 EXPERT I SUPERIOR
819 EXPERT I DEBUTANT

DIRECTIA VENITURI

820 DIR. EXECUTIV EXPERT I SUPERIOR 1
821 DIR. EXEC. ADJ. EXPERT I SUPERIOR



NR. CRT.	FUNCTIA DE CONDUCERE	FUNCTIA DE EXECUTIE	CLS/S T	GRAD/TR PROF	TR SAL
----------	----------------------	---------------------	---------	--------------	--------

SERVICIUL URMARIRE CREANTE

822	SEF SERV.	EXPERT	I	SUPERIOR	1
823		EXPERT	I	SUPERIOR	1
824		EXPERT	I	SUPERIOR	2
825		EXPERT	I	SUPERIOR	
826		EXPERT	I	PRINCIPAL	3
827		REFERENT	III	SUPERIOR	1
828		REFERENT	III	SUPERIOR	2
829		REFERENT	III	SUPERIOR	1
830		REFERENT	III	SUPERIOR	2
831		EXPERT	I	SUPERIOR	3
832		EXPERT	I	SUPERIOR	
833		EXPERT	I	SUPERIOR	
834		EXPERT	I	SUPERIOR	
835		EXPERT	I	SUPERIOR	
836		EXPERT	I	PRINCIPAL	3
837		EXPERT	I	PRINCIPAL	
838		EXPERT	I	PRINCIPAL	
839		EXPERT	I	DEBUTANT	
840		REFERENT	III	DEBUTANT	

SERVICIUL URMARIRE ALTE VENITURI

841	SEF SERV.	EXPERT	I	SUPERIOR	1
842		EXPERT	I	SUPERIOR	1
843		EXPERT	I	SUPERIOR	1
844		EXPERT	I	SUPERIOR	1
845		EXPERT	I	SUPERIOR	1
846		EXPERT	I	ASISTENT	1
847		EXPERT	I	DEBUTANT	
848		REFERENT	III	SUPERIOR	1
849		EXPERT	I	ASISTENT	3
850		EXPERT	I	SUPERIOR	
851		EXPERT	I	DEBUTANT	

SERVICIUL EXECUTARE SILITA

852	SEF SERV.	EXPERT	I	SUPERIOR	1
853		EXPERT	I	PRINCIPAL	1
854		REFERENT	III	PRINCIPAL	3
855		EXPERT	I	SUPERIOR	
856		EXPERT	I	SUPERIOR	2
857		EXPERT	I	SUPERIOR	
858		EXPERT	I	SUPERIOR	
859		EXPERT	I	PRINCIPAL	
860		EXPERT	I	ASISTENT	
861		CONS.JUR.	I	SUPERIOR	
862		CONS.JUR.	I	SUPERIOR	
863		CONS.JUR.	I	SUPERIOR	
864		CONS.JUR.	I	PRINCIPAL	
865		CONS.JUR.	I	PRINCIPAL	



NR. CRT.	FUNCTIA DE CONDUCERE	FUNCTIA DE EXECUTIE	CLS/S T	GRAD/TR PROF	TR SAL
866		CONS.JUR.	I	ASISTENT	2
867		REFERENT	III	SUPERIOR	

BIROUL ANALIZA ECONOMICA

868	SEF BIROU	EXPERT	I	SUPERIOR	1
869		EXPERT	I	SUPERIOR	2
870		EXPERT	I	ASISTENT	3
871		EXPERT	I	SUPERIOR	3
872		EXPERT	I	ASISTENT	2
873		EXPERT	I	SUPERIOR	
874		REFERENT	III	SUPERIOR	

SERVICIUL URMARIRE CONTRACTE CONSOLIDARI

875	SEF SERV.	EXPERT	I	SUPERIOR	1
876		EXPERT	I	SUPERIOR	
877		EXPERT	I	ASISTENT	1
878		EXPERT	I	SUPERIOR	
879		EXPERT	I	PRINCIPAL	
880		EXPERT	I	PRINCIPAL	
881		EXPERT	I	DEBUTANT	
882		REFERENT	III	DEBUTANT	

BIROUL REGULARIZARI TAXE AUTORIZARE

883	SEF BIROU	EXPERT	I	SUPERIOR	1
884		EXPERT	I	SUPERIOR	2
885		EXPERT	I	SUPERIOR	
886		EXPERT	I	PRINCIPAL	
887		EXPERT	I	DEBUTANT	
888		REFERENT	III	DEBUTANT	

DIRECTIA DE ACHIZITII, CONCESIONARI, CONTRACTE

889	DIR. EXECUTIV	EXPERT	I	SUPERIOR	1
-----	---------------	--------	---	----------	---

SERVICIUL URMARIRE CONTRACTE

890	SEF SERV.	EXPERT	I	SUPERIOR	1
891		EXPERT	I	SUPERIOR	1
892		EXPERT	I	SUPERIOR	1
893		EXPERT	I	SUPERIOR	1
894		EXPERT	I	SUPERIOR	2
895		EXPERT	I	PRINCIPAL	1
896		EXPERT	I	ASISTENT	3
897		REFERENT	III	SUPERIOR	2
898		REFERENT	M	1A	

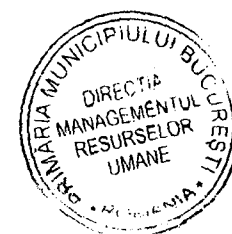

NR. CRT.	FUNCTIA DE CONDUCERE	FUNCTIA DE EXECUTIE	CLS/S T	GRAD/TR PROF	TR SAL
899		INSP.SPEC.	S	1A	
900		EXPERT	I	SUPERIOR	
901		EXPERT	I	PRINCIPAL	
902		REFERENT	III	DEBUTANT	
903		EXPERT	I	DEBUTANT	
904		EXPERT	I	DEBUTANT	

SERVICIUL DE ACHIZITII PUBLICE

905	SEF SERV.	EXPERT	I	SUPERIOR	1
906		EXPERT	I	SUPERIOR	1
907		EXPERT	I	SUPERIOR	3
908		EXPERT	I	PRINCIPAL	1
909		EXPERT	I	PRINCIPAL	1
910		EXPERT	I	PRINCIPAL	1
911		EXPERT	I	PRINCIPAL	3
912		EXPERT	I	PRINCIPAL	3
913		EXPERT	I	ASISTENT	3
914		REFERENT	III	SUPERIOR	1
915		REFERENT	III	SUPERIOR	2
916		REFERENT	III	ASISTENT	1
917		EXPERT	I	SUPERIOR	
918		EXPERT	I	SUPERIOR	
919		EXPERT	I	SUPERIOR	
920		EXPERT	I	SUPERIOR	
921		EXPERT	I	SUPERIOR	
922		EXPERT	I	PRINCIPAL	
923		EXPERT	I	PRINCIPAL	
924		EXPERT	I	PRINCIPAL	
925		REFERENT	III	DEBUTANT	
926		EXPERT	I	DEBUTANT	
927		EXPERT	I	ASISTENT	
928		EXPERT	I	DEBUTANT	
929		EXPERT	I	DEBUTANT	

DIRECTIA MANAGEMENTUL CREDITELOR EXTERNE

930	DIR. EXECUTIV	EXPERT	I	SUPERIOR	1
-----	---------------	--------	---	----------	---

SERVICIUL CREDITE EXTERNE CU FINANTARE RAMBURSABILA

931	SEF SERV.	EXPERT	I	SUPERIOR	1
932		EXPERT	I	SUPERIOR	
933		EXPERT	I	SUPERIOR	1
934		EXPERT	I	ASISTENT	1
935		EXPERT	I	ASISTENT	1
936		EXPERT	I	ASISTENT	3
937		EXPERT	I	DEBUTANT	
938		EXPERT	I	DEBUTANT	
939		EXPERT	I	DEBUTANT	
940		EXPERT	I	DEBUTANT	



NR. CRT.	FUNCTIA DE CONDUCERE	FUNCTIA DE EXECUTIE	CLS/S T	GRAD/TR PROF	TR SAL
----------	----------------------	---------------------	---------	--------------	--------

SERVICIUL CREDITE EXTERNE CU FINANTARE NERAMBURSABILA

941	SEF SERV.	EXPERT	I	SUPERIOR	1
942		EXPERT	I	SUPERIOR	1
943		EXPERT	I	SUPERIOR	2
944		EXPERT	I	ASISTENT	
945		EXPERT	I	DEBUTANT	
946		EXPERT	I	SUPERIOR	
947		EXPERT	I	SUPERIOR	
948		EXPERT	I	SUPERIOR	
949		EXPERT	I	PRINCIPAL	
950		EXPERT	I	PRINCIPAL	
951		EXPERT	I	PRINCIPAL	
952		EXPERT	I	ASISTENT	
953		EXPERT	I	ASISTENT	
954		EXPERT	I	ASISTENT	
955		EXPERT	I	ASISTENT	
956		EXPERT	I	DEBUTANT	
957		EXPERT	I	DEBUTANT	
958		REFERENT	III	PRINCIPAL	

COMPARTIMENTUL IMBUNATATIREA CAPACITATII FINANCIARE

959		EXPERT	I	SUPERIOR	
960		EXPERT	I	SUPERIOR	
961		EXPERT	I	PRINCIPAL	
962		EXPERT	I	PRINCIPAL	
963		EXPERT	I	DEBUTANT	

DIRECTIA FINANCIAR CONTABILITATE

964	DIR. EXECUTIV	EXPERT	I	SUPERIOR	1
965	DIR. EXEC. ADJ.	EXPERT	I	SUPERIOR	1

SERVICIUL FINANCIAR CHELTUIELI CURENTE

966	SEF SERV.	EXPERT	I	SUPERIOR	1
967		EXPERT	I	SUPERIOR	1
968		EXPERT	I	SUPERIOR	2
969		EXPERT	I	SUPERIOR	1
970		EXPERT	I	PRINCIPAL	2
971		EXPERT	I	ASISTENT	1
972		EXPERT	I	ASISTENT	1
973		EXPERT	I	ASISTENT	1
974		INSP. SPEC	S	4	
975		REFERENT	III	SUPERIOR	1
976		REFERENT	III	ASISTENT	1
977		CASIER	M	1	
978		CASIER	M	1	
979		CASIER	M	1	
980		EXPERT	I	SUPERIOR	



NR. CRT.	FUNCTIA DE CONDUCERE	FUNCTIA DE EXECUTIE	CLS/S T	GRAD/TR PROF	TR SAL
981		EXPERT	I	SUPERIOR	
982		REFERENT	III	SUPERIOR	1
983		CASIER	M	1	
984		CASIER	M	1	
985		CASIER	M	1	

BIROU BUGET P.M.B.

986	EXPERT	I	SUPERIOR	
987	EXPERT	I	SUPERIOR	
988	INSP.SPECIALITATE	S	1A	
989	EXPERT	I	SUPERIOR	
990	EXPERT	I	SUPERIOR	
991	EXPERT	I	SUPERIOR	

SERVICIUL FINANCIAR INVESTITII

992	SEF SERV.	EXPERT	I	SUPERIOR	1
993		EXPERT	I	SUPERIOR	1
994		EXPERT	I	SUPERIOR	1
995		EXPERT	I	SUPERIOR	2
996		EXPERT	I	ASISTENT	1
997		EXPERT	I	ASISTENT	1
998		EXPERT	I	ASISTENT	1
999		EXPERT	I	ASISTENT	
1000		EXPERT	I	DEBUTANT	
1001		EXPERT	I	DEBUTANT	
1002		REFERENT	III	SUPERIOR	1
1003		REFERENT	III	SUPERIOR	1
1004		REFERENT	M	1A	
1005		EXPERT	I	SUPERIOR	
1006		EXPERT	I	SUPERIOR	
1007		EXPERT	I	PRINCIPAL	3
1008		EXPERT	I	ASISTENT	
1009		EXPERT	I	ASISTENT	
1010		EXPERT	I	ASISTENT	
1011		EXPERT	I	DEBUTANT	
1012		REFERENT	III	SUPERIOR	
1013		EXPERT	I	SUPERIOR	

SERVICIUL CONTABILITATE

1014	SEF SERV.	EXPERT	I	SUPERIOR	1
1015		EXPERT	I	SUPERIOR	1
1016		EXPERT	I	SUPERIOR	
1017		EXPERT	I	PRINCIPAL	3
1018		EXPERT	I	PRINCIPAL	
1019		EXPERT	I	PRINCIPAL	1
1020		EXPERT	I	ASISTENT	
1021		REFERENT	III	PRINCIPAL	1
1022		REFERENT	III	SUPERIOR	1
1023		REFERENT	III	SUPERIOR	1
1024		REFERENT	III	SUPERIOR	1



NR. CRT.	FUNCTIA DE CONDUCERE	FUNCTIA DE EXECUTIE	CLS/S T	GRAD/TR PROF	TR SAL
1025		REFERENT	III	SUPERIOR	1
1026		REFERENT	III	SUPERIOR	2
1027		REFERENT	III	SUPERIOR	2
1028		REFERENT	III	SUPERIOR	3
1029		REFERENT	III	SUPERIOR	3
1030		REFERENT	III	PRINCIPAL	3
1031		EXPERT	I	SUPERIOR	
1032		REFERENT	III	SUPERIOR	3
1033		EXPERT	I	SUPERIOR	3
1034		EXPERT	I	SUPERIOR	
1035		EXPERT	I	SUPERIOR	
1036		EXPERT	I	SUPERIOR	
1037		EXPERT	I	SUPERIOR	
1038		EXPERT	I	SUPERIOR	
1039		REFERENT	III	SUPERIOR	3

SERVICIUL C.F.P.

1040	SEF SERV.	EXPERT	I	SUPERIOR	1
1041		EXPERT	I	SUPERIOR	1
1042		EXPERT	I	SUPERIOR	1
1043		EXPERT	I	SUPERIOR	2
1044		REFERENT	M	1A	
1045		REFERENT	III	SUPERIOR	
1046		EXPERT	I	SUPERIOR	
1047		EXPERT	I	SUPERIOR	
1048		EXPERT	I	SUPERIOR	
1049		EXPERT	I	SUPERIOR	
1050		EXPERT	I	PRINCIPAL	
1051		EXPERT	I	PRINCIPAL	
1052		REFERENT	III	SUPERIOR	
1053		EXPERT	I	ASISTENT	
1054		EXPERT	I	ASISTENT	
1055		EXPERT	I	ASISTENT	
1056		EXPERT	I	DEBUTANT	

DIRECTIA ADMINISTRATIV TRANSPORT

1057 DIRECTOR INSP.SPEC. S 1A

A SERVICIUL ADMINISTRATIV

1058 SEF SERV. INSP.SPEC. S 1A
1059 MAGAZINER M 1
1060 MAGAZINER M 1
1061 MAGAZINER M 1
1062 REFERENT M 3
1063 REFERENT M 1A
1064 REFERENT M 1A



NR. CRT.	FUNCTIA DE CONDUCERE	FUNCTIA DE EXECUTIE	CLS/S T	GRAD/TR PROF	TR SAL
----------	----------------------	---------------------	---------	--------------	--------

A.1. MUNCITORI SI PERSONAL DE DESERVIRE

1065	MUNCITOR	3	electrician
1066	MUNCITOR	3	electrician
1067	MUNCITOR	1	electrician
1068	MUNCITOR	1	electrician
1069	MUNCITOR	3	electronist
1070	MUNCITOR	1	electronist
1071	MUNCITOR	3	fochist
1072	MUNCITOR	3	fochist
1073	MUNCITOR	3	fochist
1074	MUNCITOR	3	fochist
1075	MUNCITOR	3	fochist
1076	MUNCITOR	3	fochist
1077	MUNCITOR	3	fochist
1078	MUNCITOR	3	fochist
1079	MUNCITOR	3	fochist
1080	MUNCITOR	1	fochist
1081	MUNCITOR	1	fochist
1082	MUNCITOR	1	fochist
1083	MUNCITOR	1	fochist
1084	MUNCITOR	3	fochist
1085	MUNCITOR	1	fochist
1086	MUNCITOR	1	fochist
1087	MUNCITOR	1	fochist
1088	MUNCITOR	5	fochist
1089	MUNCITOR	3	instalator
1090	MUNCITOR	3	lecat.mec.
1091	MUNCITOR	3	lecat.mec.
1092	MUNCITOR	1	lecat.mec.
1093	MUNCITOR	3	op.xerox
1094	MUNCITOR	3	op.xerox
1095	MUNCITOR	1	op.xerox
1096	MUNCITOR	1	op.xerox
1097	MUNCITOR	3	tamplar
1098	MUNCITOR	1	tamplar
1099	MUNCITOR		necalificat
1100	MUNCITOR	3	telefonist
1101	MUNCITOR	3	telefonist
1102	MUNCITOR	3	telefonist
1103	BUFETIER	1	
1104	BUFETIER	1	

B SERVICIUL TRANSPORT, PAZA, B.D.S.

1105	SEF SERV.	REFERENT	M	1A
1106		INSP.SPEC.	S	4
1107		REFERENT	M	1A
1108		REFERENT	M	1A
1109		REFERENT	M	1A
1110		REFERENT	M	4

B.1. MUNCITORI SI PERSONAL DE DESERVIRE



NR. CRT.	FUNCTIA DE CONDUCERE	FUNCTIA DE EXECUTIE	CLS/S T	GRAD/TR PROF	TR SAL
----------	----------------------	---------------------	---------	--------------	--------

1111		MUNCITOR	3	mec.auto	
1112		CURIER	1		
1113		CURIER	1		
1114		CURIER	1		
1115		CURIER	1		
1116		PORTAR	1		
1117		PORTAR	1		
1118		SOFER			
1119		SOFER			
1120		SOFER			
1121		SOFER			
1122		SOFER			
1123		SOFER			
1124		SOFER			
1125		SOFER			
1126		SOFER			
1127		SOFER			
1128		SOFER			
1129		SOFER			
1130		SOFER			
1131		SOFER			
1132		SOFER			
1133		SOFER			
1134		SOFER			
1135		SOFER			
1136		SOFER			
1137		SOFER			
1138		SOFER			
1139		SOFER			
1140		SOFER			
1141		SOFER			
1142		SOFER			
1143		SOFER			

C SERVICIUL TEHNIC

1144	SEF SERV.	INSP.SPEC.	S	1A	
1145		INSP.SPEC.	S	1	
1146		INSP.SPEC.	S	4	
1147		INSP.SPEC.	S	4	
1148		REFERENT	M	1A	

D COMPARTIMENTUL PENTRU SITUATII DE URGENTA

1149		INSP.SPEC.	S	1A	
1150		INSP.SPEC.	S	2	
1151		REFERENT	M	1A	
1152		REFERENT	M	1A	
1153		REFERENT	M	3	

D.1. MUNCITORI SI PERSONAL DE DESERVIRE



NR. CRT.	FUNCTIA DE CONDUCERE	FUNCTIA DE EXECUTIE	CLS/S T	GRAD/TR PROF	TR SAL
----------	----------------------	---------------------	---------	--------------	--------

BIROUL ASISTARE COMISII

1190	SEF BIROU	CONSILIER	I	SUPERIOR	1
1191		CONSILIER	I	SUPERIOR	1
1192		REFERENT	III	SUPERIOR	
1193		CONSILIER	I	ASISTENT	
1194		CONS.JUR.	I	ASISTENT	2
1195		CONSILIER	I	SUPERIOR	
1196		CONSILIER	I	ASISTENT	

BIROUL REDACTARE HOTARARI C.G.B.M.

1197	SEF BIROU	CONSILIER	I	SUPERIOR	1
1198		CONSILIER	I	PRINCIPAL	1
1199		REFERENT	III	SUPERIOR	1
1200		REFERENT	III	SUPERIOR	1
1201		CONSILIER	I	SUPERIOR	
1202		CONSILIER	I	SUPERIOR	
1203		REFERENT	III	PRINCIPAL	

DIRECTIA ADMINISTRATIE PUBLICA

1204	DIR. EXECUTIV	CONSILIER	I	SUPERIOR	1
------	---------------	-----------	---	----------	---

SERVICIUL EVIDENTA URMARIRE ACTE ADMINISTRATIVE

1205	SEF SERV.	CONSILIER	I	SUPERIOR	1
1206		CONSILIER	I	SUPERIOR	1
1207		REFERENT	III	SUPERIOR	1
1208		REFERENT	III	SUPERIOR	1
1209		REFERENT	III	SUPERIOR	1
1210		REFERENT	III	SUPERIOR	1
1211		REF.SPEC.	II	SUPERIOR	2
1212		REFERENT	III	SUPERIOR	
1213		REFERENT	III	SUPERIOR	

SERVICIUL ARHIVA ACTE ADMINISTRATIVE

1214	SEF SERV.	CONSILIER	I	SUPERIOR	1
1215		REFERENT	III	SUPERIOR	1
1216		REFERENT	III	SUPERIOR	1
1217		REFERENT	III	SUPERIOR	1
1218		REFERENT	III	SUPERIOR	1
1219		REFERENT	III	SUPERIOR	2
1220		REFERENT	III	ASISTENT	1
1221		REFERENT	III	ASISTENT	2
1222		REFERENT	III	SUPERIOR	



NR. CRT.	FUNCTIA DE CONDUCERE	FUNCTIA DE EXECUTIE	CLS/S T	GRAD/TR PROF	TR SAL
----------	----------------------	---------------------	---------	--------------	--------

DIRECTIA AUDIT PUBLIC INTERN

1223	DIR. EXECUTIV	AUDITOR	I	SUPERIOR	1
	DIR. EXECUTIV	AUDITOR	I	SUPERIOR	1

SERVICIUL AUDIT PUBLIC INTERN PENTRU APARATUL PROPRIU

1224	SEF SERV.	AUDITOR	I	SUPERIOR	1
1225		AUDITOR	I	PRINCIPAL	1
1226		AUDITOR	I	SUPERIOR	1
1227		AUDITOR	I	SUPERIOR	3
1228		AUDITOR	I	SUPERIOR	
1229		AUDITOR	I	SUPERIOR	
1230		AUDITOR	I	SUPERIOR	
1231		AUDITOR	I	PRINCIPAL	
1232		AUDITOR	I	PRINCIPAL	
1233		AUDITOR	I	PRINCIPAL	
1234		AUDITOR	I	ASISTENT	
1235		AUDITOR	I	ASISTENT	
1236		AUDITOR	I	ASISTENT	

SERVICIUL AUDIT INTERN PENTRU UNITATILE SUBORDONATE C.G.M.B.

1237	SEF SERV.	AUDITOR	I	SUPERIOR	1
	SEF SERV.	AUDITOR	I	SUPERIOR	1
1238		AUDITOR	I	SUPERIOR	2
1239		AUDITOR	I	PRINCIPAL	
1240		AUDITOR	I	SUPERIOR	2
1241		AUDITOR	I	SUPERIOR	2
1242		AUDITOR	I	SUPERIOR	
1243		AUDITOR	I	SUPERIOR	
1244		AUDITOR	I	SUPERIOR	
1245		AUDITOR	I	SUPERIOR	
1246		AUDITOR	I	PRINCIPAL	
1247		AUDITOR	I	PRINCIPAL	
1248		AUDITOR	I	PRINCIPAL	
1249		AUDITOR	I	PRINCIPAL	
1250		AUDITOR	I	ASISTENT	
1251		AUDITOR	I	ASISTENT	
1252		AUDITOR	I	ASISTENT	

COMPARTIMENTUL DE MONITORIZARE SI METODOLOGIE

1253		AUDITOR	I	SUPERIOR	
1254		AUDITOR	I	PRINCIPAL	
1255		REFERENT	III	SUPERIOR	
1256		CONS.JUR.	I	SUPERIOR	



NR. CRT.	FUNCTIA DE CONDUCERE	FUNCTIA DE EXECUTIE	CLS/S T	GRAD/TR PROF	TR SAL
----------	----------------------	---------------------	---------	--------------	--------

DIRECTIA MANAGEMENTUL RESURSELOR UMANE

1257 DIR. EXECUTIV EXPERT I SUPERIOR 1

SERVICIUL ORGANIZARE, SANATATEA SI SECURITATEA MUNCII

1258 SEF SERV. EXPERT I SUPERIOR 1
1259 EXPERT I SUPERIOR 1
1260 INSPECTOR I SUPERIOR 2
1261 EXPERT I PRINCIPAL 3
1262 REFERENT III SUPERIOR 1
1263 REFERENT III SUPERIOR 1
1264 EXPERT I SUPERIOR
1265 REFERENT I SUPERIOR

SERVICIUL EVIDENTA PERSONAL

1266 SEF SERV. EXPERT I SUPERIOR 1
1267 EXPERT I SUPERIOR 1
1268 EXPERT I SUPERIOR 1
1269 REFERENT III SUPERIOR 1
1270 REFERENT III SUPERIOR 1
1271 INSPECTOR I SUPERIOR 1
1272 EXPERT I PRINCIPAL
1273 REFERENT III SUPERIOR 1
1274 REFERENT III SUPERIOR 1

SERVICIUL ORGANIZARE SERVICII SI INSTITUTII PUBLICE IN SUBORDINEA C.G.M.B.

1275 SEF SERV. EXPERT I SUPERIOR 1
1276 EXPERT I SUPERIOR 1
1277 EXPERT I SUPERIOR 2
1278 EXPERT I ASISTENT 3
1279 REF.SPEC. II SUPERIOR 1
1280 REFERENT III SUPERIOR
1281 INSP.SPEC. S 1A
1282 EXPERT I ASISTENT
1283 EXPERT I PRINCIPAL

DIRECTIA JURIDIC, CONTENCIOS SI LEGISLATIE

1284 DIR. EXECUTIV CONS. JUR. I SUPERIOR 1
1285 DIR. EXEC. ADJ. CONS. JUR. I SUPERIOR
1286 DIR. EXEC. ADJ. CONS. JUR. I SUPERIOR 1
1287 DIR. EXEC. ADJ. CONS. JUR. I SUPERIOR

SERVICIUL LEGISLATIE

1288 SEF SERV. CONS. JUR. I SUPERIOR 1
1289 CONS.JUR. I SUPERIOR 1
1290 CONS.JUR. I PRINCIPAL 1
1291 CONS.JUR. I ASISTENT 2



NR. CRT.	FUNCTIA DE CONDUCERE	FUNCTIA DE EXECUTIE	CLS/S T	GRAD/TR PROF	TR SAL
1292		CONS.JUR.	I	ASISTENT	2
1293		REFERENT	III	SUPERIOR	3
1294		CONS.JUR.	I	DEBUTANT	
1295		CONS.JUR.	I	DEBUTANT	
1296		CONS.JUR.	I	SUPERIOR	
1297		CONS.JUR.	I	PRINCIPAL	
1298		CONS.JUR.	I	PRINCIPAL	
1299		CONS.JUR.	I	ASISTENT	
1300		REFERENT	III	ASISTENT	
1301		REFERENT	III	ASISTENT	

BIROUL SOLUTIONARE PETITII SI LEGEA NR. 112/1995

1302	SEF BIROU	CONS.JUR.	I	SUPERIOR	1
1303		REFERENT	III	PRINCIPAL	1
1304		INSP.SPEC.	S	1A	
1305		CONS.JUR.	I	DEBUTANT	
1306		CONS.JUR.	I	DEBUTANT	
1307		REFERENT	III	SUPERIOR	

SERVICIUL ANALIZA DOSARE SI EMITERE AVIZE LEGEA NR. 10/2001

1308	SEF SERV.	CONS. JUR.	I	SUPERIOR	1
1309		REF.SPEC.	II	SUPERIOR	3
1310		CONS.JUR.	I	SUPERIOR	2
1311		REFERENT	III	SUPERIOR	1
1312		CONS.JUR.	I	PRINCIPAL	1
1313		CONS.JUR.	I	PRINCIPAL	1
1314		CONS.JUR.	I	PRINCIPAL	1
1315		CONS.JUR.	I	PRINCIPAL	1
1316		CONS.JUR.	I	SUPERIOR	3
1317		CONS.JUR.	I	ASISTENT	1
1318		CONS.JUR.	I	SUPERIOR	3
1319		CONS.JUR.	I	ASISTENT	3
1320		CONS.JUR.	I	ASISTENT	3
1321		CONS.JUR.	I	PRINCIPAL	1
1322		CONS.JUR.	I	ASISTENT	3
1323		CONS.JUR.	I	ASISTENT	3
1324		CONS.JUR.	I	DEBUTANT	
1325		CONS.JUR.	I	DEBUTANT	
1326		CONS.JUR.	I	ASISTENT	3
1327		REF.SPEC.	II	SUPERIOR	3
1328		CONS.JUR.	I	ASISTENT	3
1329		CONS.JUR.	I	ASISTENT	3
1330		REFERENT	III	SUPERIOR	3
1331		CONS.JUR.	I	ASISTENT	3
1332		CONS.JUR.	I	DEBUTANT	
1333		REFERENT	III	ASISTENT	3
1334		REFERENT	III	PRINCIPAL	2
1335		REFERENT	III	PRINCIPAL	2
1336		REFERENT	III	PRINCIPAL	
1337		REFERENT	III	SUPERIOR	
1338		CONS.JUR.	I	ASISTENT	



NR. CRT.	FUNCTIA DE CONDUCERE	FUNCTIA DE EXECUTIE	CLS/S T	GRAD/TR PROF	TR SAL
1339		REFERENT	III	PRINCIPAL	
1340		CONS.JUR.	I	ASISTENT	
1341		CONS.JUR.	I	SUPERIOR	
1342		REFERENT	III	SUPERIOR	
1343		REFERENT	III	ASISTENT	

SERVICIUL ANALIZA CONTESTATII SI EVIDENTA DISPOZITII LEGEA NR. 10/2001

1344	SEF SERV.	CONS. JUR.	I	SUPERIOR	1
1345		CONS.JUR.	I	SUPERIOR	2
1346		CONS.JUR.	I	PRINCIPAL	2
1347		CONS.JUR.	I	PRINCIPAL	1
1348		INSPECTOR	I	PRINCIPAL	1
1349		REFERENT	III	PRINCIPAL	1
1350		CONS.JUR.	I	SUPERIOR	3
1351		CONS.JUR.	I	PRINCIPAL	3
1352		CONS.JUR.	I	PRINCIPAL	3
1353		CONS.JUR.	I	ASISTENT	3
1354		CONS.JUR.	I	ASISTENT	3
1355		CONS.JUR.	I	ASISTENT	3
1356		CONS.JUR.	I	DEBUTANT	
1357		CONS.JUR.	I	ASISTENT	3
1358		CONS.JUR.	I	ASISTENT	3
1359		REFERENT	III	PRINCIPAL	1
1360		REFERENT	III	ASISTENT	3
1361		REFERENT	III	ASISTENT	3
1362		REFERENT	III	ASISTENT	3
1363		CONS.JUR.	I	ASISTENT	
1364		CONS.JUR.	I	ASISTENT	
1365		CONS.JUR.	I	DEBUTANT	
1366		CONS.JUR.	I	ASISTENT	
1367		CONS.JUR.	I	PRINCIPAL	
1368		CONS.JUR.	I	DEBUTANT	
1369		REFERENT	III	ASISTENT	

SERVICIUL INSTANTE CIVILE SI CONTENCIOS ADMINISTRATIV

1370	SEF SERV.	CONS. JUR.	I	SUPERIOR	1
1371		CONS.JUR.	I	SUPERIOR	1
1372		CONS.JUR.	I	SUPERIOR	3
1373		CONS.JUR.	I	SUPERIOR	1
1374		REFERENT	III	SUPERIOR	1
1375		CONS.JUR.	I	SUPERIOR	3
1376		CONSILIER	I	PRINCIPAL	3
1377		CONS.JUR.	I	SUPERIOR	3
1378		CONS.JUR.	I	PRINCIPAL	
1379		CONS.JUR.	I	PRINCIPAL	1
1380		CONS.JUR.	I	ASISTENT	2
1381		CONS.JUR.	I	DEBUTANT	
1382		CONS.JUR.	I	DEBUTANT	
1383		CONS.JUR.	I	DEBUTANT	
1384		CONS.JUR.	I	PRINCIPAL	1
1385		CONS.JUR.	I	PRINCIPAL	1



NR. CRT.	FUNCTIA DE CONDUCERE	FUNCTIA DE EXECUTIE	CLS/S T	GRAD/TR PROF	TR SAL
1386		CONS.JUR.	I	PRINCIPAL	1
1387		CONS.JUR.	I	PRINCIPAL	3
1388		CONS.JUR.	I	ASISTENT	3
1389		REFERENT	III	SUPERIOR	1
1390		CONS.JUR.	I	SUPERIOR	3
1391		CONS.JUR.	I	SUPERIOR	3
1392		CONS.JUR.	I	DEBUTANT	
1393		CONS.JUR.	I	DEBUTANT	
1394		CONS.JUR.	I	ASISTENT	2
1395		REFERENT	III	SUPERIOR	2
1396		REFERENT	M	1A	
1397		REFERENT	III	DEBUTANT	
1398		CONS.JUR.	I	ASISTENT	
1399		CONS.JUR.	I	ASISTENT	
1400		CONS.JUR.	I	PRINCIPAL	3
1401		CONS.JUR.	I	SUPERIOR	3
1402		CONS.JUR.	I	ASISTENT	
1403		CONS.JUR.	I	ASISTENT	
1404		REFERENT	III	SUPERIOR	3
1405		CONS.JUR.	I	ASISTENT	
1406		REFERENT	III	DEBUTANT	

BIROUL CAUZE COMERCIALE

1407	SEF BIROU	CONS.JUR.	I	SUPERIOR	2
1408		CONS.JUR.	I	PRINCIPAL	1
1409		CONS.JUR.	I	PRINCIPAL	1
1410		CONS.JUR.	I	PRINCIPAL	3
1411		CONS.JUR.	I	ASISTENT	3
1412		CONS.JUR.	I	ASISTENT	3
1413		CONS.JUR.	I	DEBUTANT	
1414		REFERENT	III	ASISTENT	1
1415		CONS.JUR.	I	ASISTENT	

BIROUL AVIZARI CONTRACTE

1416	SEF BIROU	CONS.JUR.	I	SUPERIOR	1
1417		CONS.JUR.	I	SUPERIOR	1
1418		CONS.JUR.	I	ASISTENT	3
1419		CONS.JUR.	I	ASISTENT	
1420		REFERENT	III	SUPERIOR	
1421		REFERENT	III	ASISTENT	
1422		CONS.JUR.	I	DEBUTANT	

DIRECTIA INSPECTIE SI CONTROL GENERAL

1423	DIR. EXECUTIV	INSPECTOR	I	SUPERIOR	1
1424	DIR. EXEC. ADJ.	INSPECTOR	I	SUPERIOR	1
1425	DIR. EXEC. ADJ.	INSPECTOR	I	SUPERIOR	
1426	DIR. EXEC. ADJ.	INSPECTOR	I	SUPERIOR	1



NR. CRT.	FUNCTIA DE CONDUCERE	FUNCTIA DE EXECUTIE	CLS/S T	GRAD/TR PROF	TR SAL
----------	----------------------	---------------------	---------	--------------	--------

SERVICIUL CONTROL SPATII, CONTRACTE

1427	SEF SERV.	INSPECTOR	I	SUPERIOR	1
1428		INSPECTOR	I	SUPERIOR	1
1429		INSPECTOR	I	SUPERIOR	1
1430		INSPECTOR	I	SUPERIOR	3
1431		REFERENT	III	SUPERIOR	1
1432		REFERENT	III	SUPERIOR	2
1433		INSPECTOR	I	SUPERIOR	
1434		INSPECTOR	I	SUPERIOR	
1435		INSPECTOR	I	PRINCIPAL	
1436		INSPECTOR	I	ASISTENT	
1437		INSPECTOR	I	DEBUTANT	

SERVICIUL CONTROL COMERCIAL

1438	SEF SERV.	INSPECTOR	I	SUPERIOR	1
1439		INSPECTOR	I	SUPERIOR	1
1440		INSPECTOR	I	SUPERIOR	1
1441		INSPECTOR	I	SUPERIOR	1
1442		INSPECTOR	I	SUPERIOR	1
1443		INSPECTOR	I	SUPERIOR	2
1444		INSPECTOR	I	SUPERIOR	2
1445		INSPECTOR	I	SUPERIOR	2
1446		INSPECTOR	I	ASISTENT	1
1447		INSPECTOR	I	SUPERIOR	
1448		INSPECTOR	I	SUPERIOR	
1449		INSPECTOR	I	PRINCIPAL	
1450		INSPECTOR	I	PRINCIPAL	
1451		INSPECTOR	I	ASISTENT	
1452		INSPECTOR	I	DEBUTANT	

SERVICIUL CONTROL SALUBRITATE

1453	SEF SERV.	INSPECTOR	I	SUPERIOR	1
1454		INSPECTOR	I	SUPERIOR	1
1455		INSPECTOR	I	SUPERIOR	1
1456		INSPECTOR	I	SUPERIOR	1
1457		INSPECTOR	I	SUPERIOR	2
1458		INSPECTOR	I	SUPERIOR	3
1459		INSPECTOR	I	ASISTENT	
1460		INSPECTOR	I	DEBUTANT	
1461		INSPECTOR	I	DEBUTANT	
1462		INSPECTOR	I	SUPERIOR	3
1463		INSPECTOR	I	SUPERIOR	
1464		INSPECTOR	I	PRINCIPAL	3
1465		INSPECTOR	I	PRINCIPAL	
1466		INSPECTOR	I	ASISTENT	
1467		INSPECTOR	I	DEBUTANT	

SERVICIUL CONTROL DOMENIUL PUBLIC

1468	SEF SERV.	INSPECTOR	I	SUPERIOR	1
------	-----------	-----------	---	----------	---



NR. CRT.	FUNCTIA DE CONDUCERE	FUNCTIA DE EXECUTIE	CLS/S T	GRAD/TR PROF	TR SAL
1469		INSPECTOR	I	SUPERIOR	1
1470		INSPECTOR	I	ASISTENT	1
1471		INSPECTOR	I	SUPERIOR	1
1472		INSPECTOR	I	SUPERIOR	2
1473		INSPECTOR	I	SUPERIOR	2
1474		INSPECTOR	I	SUPERIOR	2
1475		INSPECTOR	I	PRINCIPAL	2
1476		INSPECTOR	I	ASISTENT	3
1477		INSPECTOR	I	ASISTENT	3
1478		INSPECTOR	I	SUPERIOR	2
1479		INSPECTOR	I	PRINCIPAL	
1480		INSPECTOR	I	PRINCIPAL	
1481		REFERENT	III	SUPERIOR	
1482		INSPECTOR	I	DEBUTANT	

SERVICIUL CONTROL ECOLOGIE SI PROTECTIA MEDIULUI

1483	SEF SERV.	INSPECTOR	I	SUPERIOR	1
	SEF SERV.	INSPECTOR	I	SUPERIOR	1
1484		INSPECTOR	I	SUPERIOR	1
1485		INSPECTOR	I	SUPERIOR	2
1486		INSPECTOR	I	SUPERIOR	3
1487		INSPECTOR	I	PRINCIPAL	2
1488		INSPECTOR	I	PRINCIPAL	2
1489		INSPECTOR	I	ASISTENT	1
1490		REFERENT	III	SUPERIOR	1
1491		INSPECTOR	I	SUPERIOR	1
1492		INSPECTOR	I	SUPERIOR	
1493		INSPECTOR	I	PRINCIPAL	
1494		INSPECTOR	I	PRINCIPAL	
1495		INSPECTOR	I	ASISTENT	
1496		INSPECTOR	I	ASISTENT	
1497		INSPECTOR	I	DEBUTANT	

SERVICIUL CONTROL TRANSPORTURI, UTILITATI PUBLICE

1498	SEF SERV.	INSPECTOR	I	SUPERIOR	1
1499		INSPECTOR	I	SUPERIOR	
1500		INSPECTOR	I	SUPERIOR	1
1501		INSPECTOR	I	SUPERIOR	
1502		INSPECTOR	I	SUPERIOR	2
1503		INSPECTOR	I	PRINCIPAL	1
1504		INSPECTOR	I	ASISTENT	3
1505		INSPECTOR	I	SUPERIOR	
1506		INSPECTOR	I	SUPERIOR	
1507		INSPECTOR	I	PRINCIPAL	
1508		INSPECTOR	I	PRINCIPAL	
1509		INSPECTOR	I	ASISTENT	
1510		INSPECTOR	I	DEBUTANT	
1511		INSPECTOR	I	DEBUTANT	



NR. CRT.	FUNCTIA DE CONDUCERE	FUNCTIA DE EXECUTIE	CLS/S T	GRAD/TR PROF	TR SAL
----------	----------------------	---------------------	---------	--------------	--------

1512		INSPECTOR	I	DEBUTANT	
------	--	-----------	---	----------	--

SERVICIUL INSPECTIE DISCIPLINA IN CONSTRUCTII SI RESPECTARE REGLEMENTARI

1513	SEF SERV.	INSPECTOR	I	SUPERIOR	1
1514		INSPECTOR	I	SUPERIOR	1
1515		INSPECTOR	I	SUPERIOR	1
1516		INSPECTOR	I	SUPERIOR	1
1517		INSPECTOR	I	SUPERIOR	1
1518		INSPECTOR	I	SUPERIOR	2
1519		INSPECTOR	I	SUPERIOR	2
1520		INSPECTOR	I	SUPERIOR	2
1521		SECR. DACT.	M	2	
		SECR. DACT.	M	2	
1522		INSPECTOR	I	SUPERIOR	1
1523		INSPECTOR	I	SUPERIOR	
1524		INSPECTOR	I	PRINCIPAL	
1525		INSPECTOR	I	PRINCIPAL	
1526		INSPECTOR	I	ASISTENT	
1527		INSPECTOR	I	ASISTENT	
1528		INSPECTOR	I	DEBUTANT	
1529		INSPECTOR	I	DEBUTANT	

SERVICIUL URMARIRE REZOLVARE SESIZARI

1530	SEF SERV.	INSPECTOR	I	SUPERIOR	1
1531		INSPECTOR	I	SUPERIOR	1
1532		INSPECTOR	I	SUPERIOR	1
1533		INSPECTOR	I	SUPERIOR	1
1534		INSPECTOR	I	SUPERIOR	1
1535		INSPECTOR	I	PRINCIPAL	1
1536		INSPECTOR	I	ASISTENT	2
1537		REF.SPEC.	II	SUPERIOR	1
1538		REFERENT	III	SUPERIOR	1
1539		INSPECTOR	I	SUPERIOR	
1540		INSPECTOR	I	SUPERIOR	
1541		INSPECTOR	I	PRINCIPAL	
1542		INSPECTOR	I	PRINCIPAL	
1543		INSPECTOR	I	ASISTENT	
1544		INSPECTOR	I	ASISTENT	
1545		INSPECTOR	I	DEBUTANT	
1546		INSPECTOR	I	DEBUTANT	

SERVICIUL DESFIINTARI CONSTRUCTII ILEGALE

1547	SEF SERV.	INSPECTOR	I	SUPERIOR	1
1548		INSPECTOR	I	SUPERIOR	1
1549		INSPECTOR	I	SUPERIOR	1
1550		INSPECTOR	I	SUPERIOR	1
1551		INSPECTOR	I	SUPERIOR	
1552		INSPECTOR	I	SUPERIOR	2
1553		INSPECTOR	I	PRINCIPAL	1
1554		INSPECTOR	I	PRINCIPAL	1



NR. CRT.	FUNCTIA DE CONDUCERE	FUNCTIA DE EXECUTIE	CLS/S T	GRAD/TR PROF	TR SAL
----------	----------------------	---------------------	---------	--------------	--------

SERVICIUL EVIDENTA SI ANALIZA DOCUMENTE

1595	SEF SERV.	CONSILIER	I	SUPERIOR	1
1596		CONSILIER	I	SUPERIOR	1
1597		CONSILIER	I	SUPERIOR	1
1598		CONSILIER	I	SUPERIOR	1
1599		REFERENT	III	SUPERIOR	1
1600		REFERENT	III	SUPERIOR	1
1601		REFERENT	III	SUPERIOR	1
1602		CONSILIER	I	ASISTENT	
1603		CONSILIER	I	SUPERIOR	1
1604		CONSILIER	I	SUPERIOR	1
1605		REFERENT	III	ASISTENT	

BIROUL STRATEGIE SI ARMONIZARE PROGRAME

1606	SEF BIROU	EXPERT	I	SUPERIOR	1
1607		CONSILIER	I	ASISTENT	
1608		CONSILIER	I	SUPERIOR	
1609		CONSILIER	I	PRINCIPAL	
1610		CONSILIER	I	DEBUTANT	
1611		CONSILIER	I	ASISTENT	

SERVICIUL DE PROTOCOL SI REPREZENTARE

1612	SEF SERV.	INSP.SPEC.	S	1A	
1613		REFERENT	M	1A	
1614		INSP.SPEC.	S	1A	
1615		REFERENT	M	1A	
1616		REFERENT	M	1	
1617		INSP.SPEC.	S	1A	
1618		REFERENT	M	1A	
1619		REFERENT	M	1A	

ŞEF SERVICIU
DANIELA ZELKO



INTOCMIT
T.FILIMON





Primăria Municipiului București

Secretar General

B-dul Regina Elisabeta 47, sector 5, București, România
Tel.: 305 55 13; tel.centrală: 305 55 00, int. 1105; fax: 305 55 13
<http://www.bucuresti-primaria.ro>



SMC certical ISO 9001 : 2000



SMM certicat ISO14001 : 2004

Eu, Tudor Toma, in calitate de Secretar General al Municipiului București, exercitând atribuțiile conferite de art. 117 lit. a din Legea administrației publice locale nr. 215/2001, republicată, consider întrunite condițiile de legalitate pentru proiectul de hotărâre:

privind aprobarea desființării Biroului contencios administrativ CGMB , din cadrul Direcției Asistență Tehnică și Juridică a CGMB și înființarea Biroului Buget PMB în cadrul Direcției Generale Economice - Direcția Financiar Contabilitate, aflate în structura organizatorică a aparatului de specialitate al Primarului General.

În drept prevederile art. 36 alin (2) lit. a, alin (3) lit. b și art .45 alin(1) din Legea nr. 215/2001 privind administrația publică locală, republicată.

Art. 36

(2) Consiliul local exercită următoarele categorii de atribuții:

a) atribuții privind organizarea și funcționarea aparatului de specialitate al primarului, ale instituțiilor și serviciilor publice de interes local și ale societăților comerciale și regiilor autonome de interes local;

(3) În exercitarea atribuțiilor prevăzute la alin. (2) lit. a), consiliul local:

b) aprobă, în condițiile legii, la propunerea primarului, înființarea, organizarea și statul de funcții ale aparatului de specialitate al primarului, ale instituțiilor și serviciilor publice de interes local, precum și reorganizarea și statul de funcții ale regiilor autonome de interes local;

În conformitate cu prevederile art. 45 alin. (1) din Legea 215/2001, republicată hotărârea se adoptă cu votul majorității membrilor prezenți.

**SECRETAR GENERAL
al municipiului București**

Tudor Toma

PRIMAR GENERAL

Etaj: 1, cam. 101

tel.: 305 55 89; 305 55 90

305 55 00 int. 1101

fax: 312 00 30

e-mail: primar@bucuresti-primaria.ro

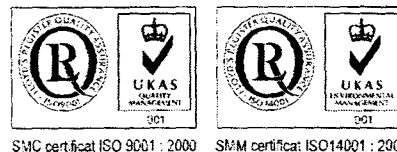

Primăria Municipiului București

EXPUNERE DE MOTIVE

privind aprobarea desființării Biroului contencios administrativ CGMB , din cadrul Direcției asistență tehnică și juridică a CGMB și înființarea Biroului Buget PMB în cadrul Direcției Generale Economice – Direcția Financiar Contabilitate, aflate în structura organizatorică a aparatului de specialitate al Primarului General

Prin Hotărârea CGMB nr. 62/20.02.2007 s-a aprobat organigrama aparatului de specialitate al Primarului General.

Ținând seama de cerința de eficientizare și optimizare permanentă a activității aparatului de specialitate al Primarului General, precum și ca urmare a constatării existenței unor suprapuneri de atribuții într-un caz, sau în alt caz, fragmentarea unor atribuții între anumite compartimente ceea ce conduce la imposibilitatea stabilirii responsabilităților în mod unitar se consideră necesară :

- **Desființarea Biroului contencios administrativ CGMB** , aflat în structura organizatorică a Direcției asistență tehnică și juridică a CGMB, conform anexei nr. 6.1 din Hotărârea CGMB nr. 62/20.02.2007. Desființarea Biroului contencios administrativ CGMB , menționat mai sus, este propusă ca urmare a necesității de a elimina suprapunerea de atribuții în raport cu Aparatul Permanent de Lucru al CGMB – organizat în baza Hotărârii CGMB nr.58/2003, în conformitate cu prevederile OG nr. 35 /2002 pentru aprobarea Regulamentului-cadru de organizare și funcționare a consiliilor locale, aprobată prin Legea nr. 673/2002.

- **Înființarea Biroului Buget PMB** în cadrul Direcției Generale Economice - Direcția Financiar Contabilitate, a cărei structură organizatorică a fost aprobată în Anexa nr. 5.5 din hotărârea CGMB, menționată.

Numărul total de posturi aprobate, conform Anexei nr. 1 din Hotărârea CGMB nr. 83/10.05.2007 nu se modifică.

Totodată, ca urmare a celor menționate mai sus, precum și pentru eliminarea coloanelor "Salariu de bază" și "Indemnizație de conducere", este necesară aprobarea statului de funcții corespunzător, ceea ce implică modificarea anexei 1a la HCGMB nr. 83/2007.

Eliminarea coloanelor "Salariu de bază" și "Indemnizație de conducere" din anexa 1a la HCGMB nr. 83/2007 este justificată , deoarece, conform legislației în vigoare, stabilirea drepturilor salariale și ale celorlalte drepturi bănești este de competența angajatorului, respectiv a Primarului General, în baza indexărilor, majorărilor etc. stabilite de lege.

Modificarea și completarea corespunzătoare a Regulamentului de organizare și funcționare a aparatului de specialitate al Primarului General, aprobat prin HCGMB nr. 83/2007 se prezintă în anexa nr. 4 din proiectul de hotărâre alăturat, privind aprobarea desființării Biroului contencios administrativ CGMB, din cadrul Direcției asistență tehnică și juridică a CGMB și înființarea Biroului Buget PMB în cadrul Direcției Generale Economice - Direcția Financiar Contabilitate, aflate în structura organizatorică a aparatului de specialitate al Primarului General.

Având în vedere cele menționate mai sus, se propune spre dezbateră și aprobarea Consiliului General al Municipiului București proiectul de hotărâre privind aprobarea desființării Biroului contencios administrativ CGMB, din cadrul Direcției asistență tehnică și juridică a CGMB și înființarea Biroului Buget PMB în cadrul Direcției Generale Economice - Direcția Financiar Contabilitate, aflate în structura organizatorică a aparatului de specialitate al Primarului General.

**PRIMAR GENERAL
ADRIEAN VIDEANU**

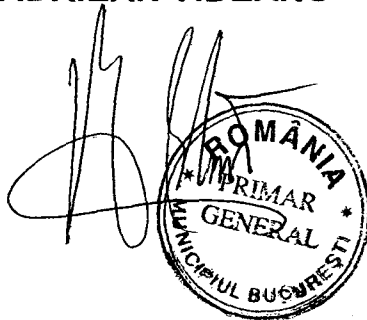

PRIMĂRIA MUNICIPIULUI BUCUREȘTI
 Direcția Managementul Resurselor Umane

Nr. din

RAPORT DE SPECIALITATE

privind aprobarea desființării Biroului contencios administrativ CGMB , din cadrul Direcției asistență tehnică și juridică a CGMB și înființarea Biroului Buget în cadrul Direcției Generale Economice – Direcția Financiar Contabilitate, aflate în structura organizatorică a aparatului de specialitate al Primarului General.

Prin Hotărârea CGMB nr. 62/20.02.2007 s-a aprobat organigrama aparatului de specialitate al Primarului General.

Ținând seama de cerința de eficientizare și optimizare permanentă a activității aparatului de specialitate al Primarului General, precum și ca urmare a constatării existenței unor suprapuneri de atribuții într-un caz, sau în alt caz, fragmentarea unor atribuții între anumite compartimente ceea ce conduce la imposibilitatea stabilirii responsabilităților în mod unitar se consideră necesară :

1) - Desființarea Biroului contencios administrativ CGMB , aflat în structura organizatorică a Direcției asistență tehnică și juridică a CGMB, conform anexei nr. 6.1 din Hotărârea CGMB nr. 62/20.02.2007 . Desființarea Biroului contencios administrativ CGMB , menționat mai sus, este propusă ca urmare a necesității de a elimina suprapunerea de atribuții în raport cu Aparatul Permanent de Lucru al CGMB – organizat în baza Hotărârii CGMB nr.58/2003, în conformitate cu prevederile OG nr. 35 /2002 pentru aprobarea Regulamentului-cadru de organizare și funcționare a consiliilor locale, aprobată prin Legea nr. 673/2002.

2) - Înființarea Biroului Buget PMB în cadrul Direcției Generale Economice - Direcția Financiar Contabilitate, a cărei structură organizatorică a fost aprobată în Anexa nr. 5.5 din hotărârea CGMB, menționată mai sus.

Direcția Financiar Contabilitate a solicitat prin adresa nr. 2428 din 10.08.2007, înregistrată la Direcția Managementul Resurselor Umane cu nr. 6099 din 10.08.2007, înființarea acestui compartiment, cu următoarele atribuții principale:

- a) *Elaborarea bugetului Primăriei Municipiului București;*
- b) *Analiza și prezentarea propunerilor privind rectificarea/modificarea bugetului din împrumuturi externe contractate sau garantate, rambursabile sau nerambursabile, a altor credite sau împrumuturi similare, buget propriu, fondurile în afara bugetului local, etc. pentru Primaria Municipiului București;*
- c) *Administrarea fondurilor publice locale și ale bugetului din împrumuturi externe contractate sau garantate, rambursabile sau nerambursabile, a bugetului altor credite sau împrumuturi similare pe parcursul execuției bugetare, în condiții de eficiență;*
- d) *Stabilirea opțiunilor și a priorităților în aprobarea și în efectuarea cheltuielilor publice locale în baza bugetului aprobat de CGMB;*
- e) *Elaborarea, supunerea spre aprobare a modificărilor și urmărirea realizării programelor cu finanțare internă și externă inițiate de compartimentele de specialitate ca baza a gestionării bugetului PMB;*
- f) *Asigurarea relaționării cu toate compartimentele de specialitate ale PMB pentru derularea procesului bugetar(din faza de inițiere a proiectului până la aprobarea proiectului bugetului PMB de către ordonatorul principal de credite și transmiterea proiectului de buget*

PRIMĂRIA MUNICIPIULUI BUCUREȘTI

Dirrecția Managementul Resurselor Umane

PMB aprobat de Ordonatorul Principal de Credite Direcției Buget) precum și relaționarea cu compartimentele de specialitate din PMB pentru derularea bugetului aprobat de CGMB;

- g) Asigurarea evidenței angajamentelor bugetare;
- h) Urmărirea concordanței fondurilor bugetare cu platile efectuate din aceste fonduri, respectiv din împrumuturi externe contractate sau garantate de stat, rambursabile sau nerambursabile, precum și din alte credite sau împrumuturi similare sau fonduri proprii.

Numărul total de posturi (inclusiv cabinetul demnitarului) de 1619 posturi din care:

- 1384 funcții publice, din care 137 funcții publice de conducere;
- 216 funcții de natură contractuală din care 10 funcții de conducere;
- 16 funcții cabinet demnitar;
- 3 funcții de demnitate publică.

aprobate, conform Anexei nr. 1 din Hotărârea CGMB nr. 83/10.05.2007 nu se modifică.

Totodată, ca urmare a celor enunțate la punctul 1) și 2), precum și pentru eliminarea coloanelor "Salariu de bază" și "Indemnizație de conducere", este necesară aprobarea statului de funcții corespunzător, ceea ce implică modificarea anexei 1a la HCGMB nr. 83/2007.

Eliminarea coloanelor "Salariu de bază" și "Indemnizație de conducere" din anexa 1a la HCGMB nr. 83/2007 este justificată, deoarece, conform legislației în vigoare, stabilirea drepturilor salariale și ale celorlalte drepturi bănești este de competența angajatorului, respectiv a Primarului General, în baza indexărilor, majorărilor etc. stabilite de lege.

Modificarea și completarea Regulamentului de organizare și funcționare a aparatului de specialitate al Primarului General, aprobat prin HCGMB nr. 83/2007, corespunzătoare punctului 1) și 2) din prezentul raport este prezentată în anexa nr. 4 din proiectul de hotărâre alăturat, privind aprobarea desființării Biroului contencios administrativ CGMB, din cadrul Direcției asistență tehnică și juridică a CGMB și înființarea Biroului Buget PMB în cadrul Direcției Generale Economice - Direcția Financiar Contabilitate, aflate în structura organizatorică a aparatului de specialitate al Primarului General.

Având în vedere cele menționate mai sus, în conformitate cu prevederile art. 36 (2) lit. a) și (3) lit. b), art. 44 și art. 45(1) din Legea administrației publice locale nr. 215/2001, republicată se prezintă proiectul de hotărâre alăturat, privind aprobarea desființării Biroului contencios administrativ CGMB, din cadrul Direcției asistență tehnică și juridică a CGMB și înființarea Biroului Buget PMB în cadrul Direcției Generale Economice - Direcția Financiar Contabilitate, aflate în structura organizatorică a aparatului de specialitate al Primarului General.

**DIRECTOR EXECUTIV
GETA DRĂGOI**

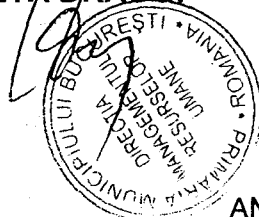

**SEF SERVICIU
ANASTASIU MONICA**