

PUNCTUL NR. 20

CONSILIUL GENERAL AL MUNICIPIULUI BUCUREȘTI

HOTĂRÂRE

privind aprobarea Planului Urbanistic Zonal -
str. EMANOIL PORUMBARU nr.82 - 84, sector 1

Având în vedere expunerea de motive a Primarului General și raportul Direcției de Urbanism și Amenajarea Teritoriului;

Luând în considerare raportul Comisiei de Urbanism și Amenajarea Teritoriului și avizul Comisiei Juridice și de Disciplină din cadrul Consiliului General al Municipiului București;

Văzând avizele emise de:

- Comisia Tehnică de Urbanism și Amenajarea Teritoriului CTUAT - DUAT a PMB – aviz de urbanism nr. 51/1/22/12.12.2007;
- Ministerul Dezvoltării, Lucrărilor Publice și Locuinței – aviz nr. 55/2008
- Agenția regională pentru protecția mediului București – aviz nr. 1363/141/18.04.2008
- Comisia de coordonare a PMB- aviz nr. 713430/17.03.2008
- Comisia de circulație – aviz nr. 5488/19.03.2008
- Aviz DCCPCN - MB nr. 278/Z/19.03.2008

Ținând seama de prevederile:

- Legii nr. 50/1991 privind autorizarea executării lucrărilor de construcții, republicată, cu modificările și completările ulterioare;
- Legii nr. 350 /2001 privind amenajarea teritoriului și urbanismul, cu modificările și completările ulterioare;
- Hotărârii Guvernului nr. 525/1996 pentru aprobarea Regulamentului General de Urbanism, republicată, modificată și completată;
- PUG – Municipiul București aprobat prin H.C.G.M.B. nr. 269/21.12.2000.

Cu respectarea prevederilor Legii nr. 52/2003 privind transparența decizională în administrația publică;

În temeiul prevederilor art. 36 alin. (2) lit. c), alin. (5) lit. c) și art. 45 alin. (2) lit. e) din Legea administrației publice locale nr. 215/2001, republicată, cu modificările și completările ulterioare.

CONSILIUL GENERAL AL MUNICIPIULUI BUCUREȘTI

HOTĂRĂȘTE :

Art. 1: Se aprobă Planul Urbanistic Zonal – str. EMANOIL PORUMBARU nr. 82 - 84, sector 1, pentru o suprafață studiată de $S = 836,72$ mp proprietate persoană fizică ;

Încadrare în PUZ – Str. E. PORUMBARU nr. 82 - 84 - 86 – aprobat cu HCGMB nr. 162/2006; $POT_{max} = 65\%$, $CUT_{max} = 3$, $H_{max} = 21m$, $R_{maxh} = S+P+4-5E$.

Condiții de construire aprobate: locuințe ; $POT_{max} = 65\%$, $CUT_{max} = 3,7$, $R_{maxh} = S+D+P+4-5E$, $H_{max} = 22,5 m$.

Art. 2 Prezenta documentație reprezintă regulament de urbanism și nu dă dreptul la construire.

Art. 3 Se abrogă toate prevederile contrare cuprinse în proiectele urbanistice anterior aprobate.

Art. 4 Perioada de valabilitate a prezentei documentații de urbanism este de 5(cinci) ani.

Aceasta hotărâre a fost adoptată în ședințaa Consiliului General al Municipiului București din data de

PREȘEDINTE DE ȘEDINȚĂ

Murg Călin

SECRETAR GENERAL
AL MUNICIPIULUI BUCUREȘTI
Tudor TOMA

București ,

Nr.....



Primăria Municipiului București

Direcția Generală de Dezvoltare, Investiții și Planificare Urbană

B-dul Regina Elisabeta 47, sector 5, București, România
Tel.: 305 55 20; tel. centrală: 305 55 00 int. 1125; fax: 305 55 10
<http://www.bucuresti-primaria.ro>



SVC certificat ISO 9001 : 2009



SVM certificat ISO 14001 : 2004

Direcția Urbanism și Amenajarea Teritoriului

Nr. 685628 / 04.12.2007

AVIZ DE URBANISM nr. 51 / 1 / 22 / 12.12.2007 **PUZ – str. EMANOIL PORUMBARU nr. 82-84 ,sector 1**

BENEFICIAR : dl . Bogdan Nicolae Niculescu - Duvaz

ELABORATOR: S.C ALPHA EFECT S.R.L

SUPRAFAȚA STUDIATĂ prin PUZ: S = 836,72mp - proprietate persoana fizica

AMPLASARE, DELIMITARE STUDIU: amplasamentul studiat se afla în zona de nord a orașului , în arealul delimitat la sud de str. Uruguay, la vest de str.E.Porumbaru .

PREVEDERI PUZ – Zone protejate : Terenul a făcut obiectul reglementarii PUZ se încadrează în zona protejată nr. 93 – Uruguay.Terenul a fost reglementat prin PUZ-str. E.Porumbaru nr. 82-84-86 aprobat cu HCGMB nr. 162/2006.
Indicatori urbanistici reglementați: POT max =65%; CUT max =3 ; Hmax=21m ; Rmaxh=S+P+4-5E .

SE AVIZEAZĂ PLANUL URBANISTIC ZONAL, **CONFIGURATIA EDIFICABILULUI ȘI INDICATORII URBANISTICI** **CONFORM PLANULUI DE REGLEMENTĂRI VIZAT SPRE NESCHIMBARE**

FUNȚIUNE AVIZATĂ: locuire .

INDICATORI URBANISTICI AVIZAȚI: POTmax = 65%; CUTmax = 3,7 ; RmaxH =S+Ds+P+4-5 E, Hmax= 22,5 m .

CIRCULAȚII, ACCESE: parcare și gararea autovehiculelor și profilul transversal al circulațiilor propuse vor respecta Normele privind asigurarea numărului minim de locuri de parcare pentru noile construcții și amenajări autorizate pe teritoriul Municipiului București și a prospectelor necesare unei corecte funcționări a arterelor de circulație aprobate prin HCGMB nr. 66/2006.

ACORDURI, AVIZE NECESARE PENTRU APROBARE: aviz Comisia de coordonare rețele -PMB, aviz de mediu, aviz M.D.L.P.L., aviz Comisia Tehnică de Circulație - PMB, aviz MCC- DCCPCN , alte avize conform legislației în vigoare.

Elaboratorul și beneficiarul documentației de urbanism răspund pentru exactitatea datelor și veridicitatea înscrisurilor cuprinse în documentația de urbanism ce a stat la baza emiterii avizului.

La nivel de A.C. se vor respecta prevederile O.M.T.C.T. nr. 1730/21.09.2006.

Prezentul aviz modifică și completează prevederile documentațiilor de urbanism avizate anterior, este valabil 5 (cinci) ani și poate fi folosit numai după aprobarea documentației de urbanism.

Certificatul de urbanism se va elibera respectând datele tehnice solicitate prin acest aviz.

Șef serviciu,
ing. Ioana Balaurea

ARHITECT ȘEF AL MUNICIPIULUI BUCUREȘTI
ARH. ADRIAN BOLD

FPS-21-01/6

AVIZ CONSULTATIV —Comisia Tehnica de Urbanism și Amenajarea Teritoriului: arh.Doina Cristea, arh.Alexandru Beldiman,
arh. Dan Marin, arh. Constantin Enache , arh. Dorin Ștefan, arh. Viorel Hurduc, arh. Șerban Sturdza



0 m 10 20

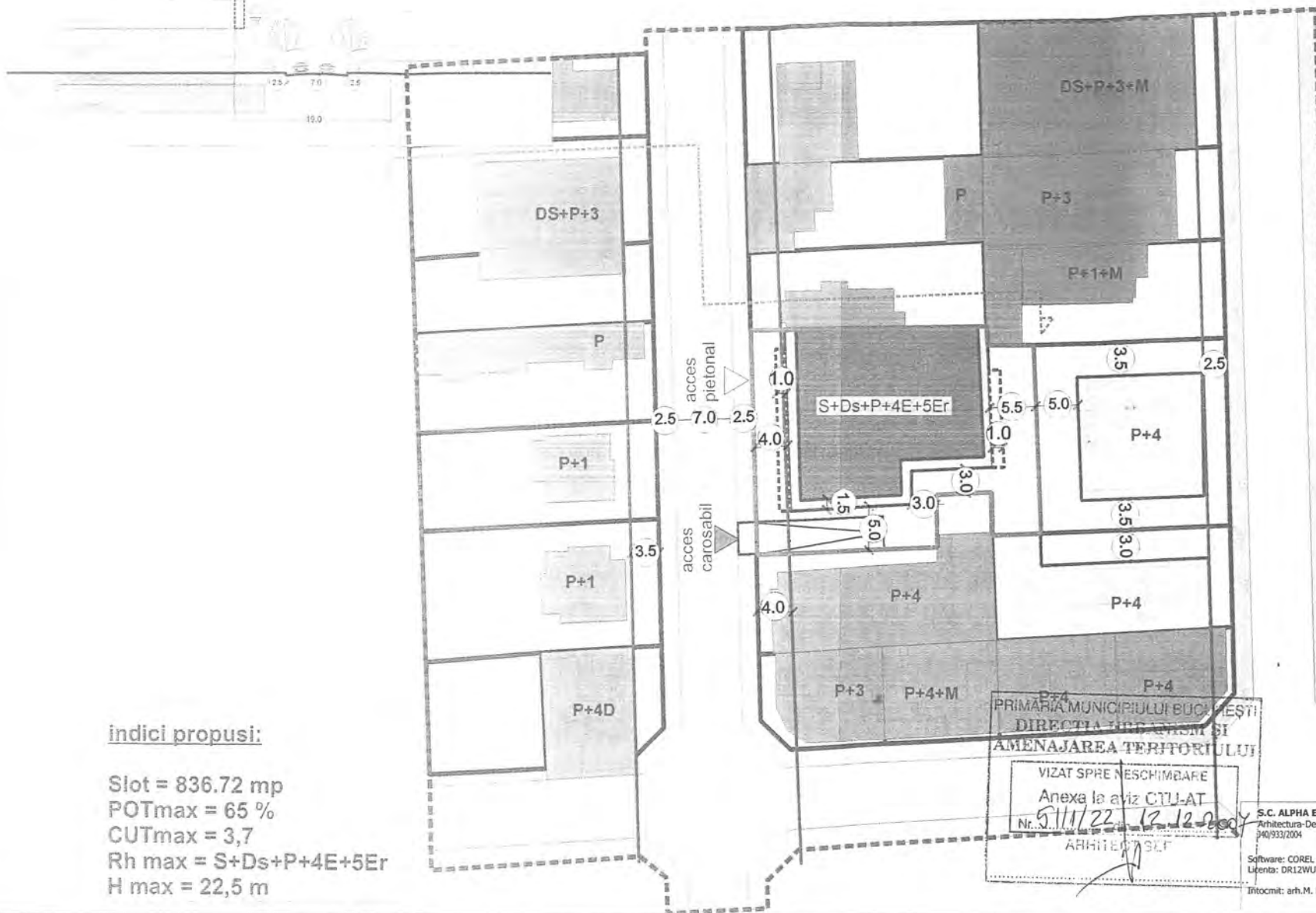

legenda

- limita PUZ
- limita lotului ce a generat PUZ
- limita de proprietate
- constructii existente
- carosabil
- trotuar
- rampa acces catre parcaj subteran

constructii propuse

- Ds+P+4E
- etajul 5 retras
- consola (1 m)
- alinieri frontale
- acces auto
- acces pietonal

indici propusi:

Slot = 836.72 mp
 POTmax = 65 %
 CUTmax = 3,7
 Rh max = S+Ds+P+4E+5Er
 H max = 22,5 m

PRIMARIA MUNICIPIULUI BUCURESTI
 DIRECTIA URBANISM SI
 AMENAJAREA TERITORIULUI
 VIZAT SPRE NESCHIMBARE
 Anexa la aviz CILAT
 Nr. 5111/22.12.2007
 ARHITECT S.F.

S.C. ALPHA EFECT S.R.L.
 Arhitectura-Design-Constructii
 940/933/2004
 Str. Emanoil Porumbaru, 82-84, sector 1
 Beneficiar: NICULESCU-DUVAZ BOGDAN NICOLAE
 Titlu plansa: REGULAMENTARI URBANISTICE
 Data 12.2007
 PL.NR. 5
 SC. 1:500
 Intocmit: arh.M. PITRESCU

P.U.Z. EMANOIL PORUMBARU NR.82-84

PRIMAR GENERAL

Etaj: 1, cam. 101

tel.: 305 55 89; 305 55 90; 305 55 00 int. 1101

fax: 312 00 30

e-mail: primar@bucuresti-primaria.ro



SMC certificat ISO 9001 : 2000



SMM certificat ISO14001 : 2004

Primăria Municipiului București

EXPUNERE DE MOTIVE

privind aprobarea Planului Urbanistic Zonal

PUZ – Str. EMANOIL PORUMBARU nr. 82-84, sector1

Legea nr. 50/1991 republicata ,cu modificările si completările ulterioare , privind autorizarea executării lucrărilor de construcții si unele masuri pentru realizarea locuințelor , stipulează obligația administrației publice locale de a elibera certificate de urbanism si autorizații de construire pe baza documentațiilor de urbanism si amenajarea teritoriului, aprobate după cum urmează :

-pentru terenuri amplasate in localitati, pe baza planurilor urbanistice (PUZ, PUD) aprobate si a regulamentelor aferente acestora

La inițiativa unor investitori privați , pentru un teren în suprafata de 836,72 mp – proprietate persoane fizice , s-a elaborat prezenta documentație de urbanism in vederea construirii. Elaborarea PUZ a fost necesara pentru a fi posibila modificarea indicatorilor aprobați in PUG .

Încadrare in PUZ – Str. E.PORUMBARU nr. 82-84-86 – aprobat cu HCGMB nr. 162/2006 POTmax=65% , CUTmax=3, Hmax=21m , Rmaxh=S+P+4-5E. Condiții de construire avizate : locuințe ; POTmax= 65 % , CUTmax=3,7, Rmaxh =S+D+P+4-5E, Hmax=22,5 m .

Planul Urbanistic Zonal având avizul Comisiei Tehnice de Urbanism și Amenajarea Teritoriului (CTUAT)- DUAT,conform prevederilor art. 45 alin. (2) , lit.e) si art.36 alin.(2) lit. c) si art. 36 alin. (5) lit.c) din Legea administrației publice locale nr. 215/2001, republicata, se supune dezbaterii și aprobării Consiliului General al municipiului București .

PRIMAR GENERAL

Prof. Dr. SORIN MIRCEA OPRESCU

DIRECȚIA URBANISM ȘI AMENAJAREA
TERITORIULUI
etaj: 2, cam. 203
tel.: 305 55 68; 305 55 00 int. 1203
fax: 305 55 68
e-mail: urbanism@bucuresti-primaria.ro



Primăria Municipiului București

Direcția Generală de Dezvoltare, Investiții și Planificare Urbană

VIZAT,
VICEPRIMAR GENERAL
GRIGORE IOAN POPA

RAPORT

privind aprobarea Planului Urbanistic Zonal

PUZ – Str. EMANOIL PORUMBARU nr. 82-84* sector 1

Legea nr. 50/1991 republicata ,cu modificările și completările ulterioare , privind autorizarea executării lucrărilor de construcții și unele măsuri pentru realizarea locuințelor , stipulează obligația administrației publice locale de a elibera certificate de urbanism și autorizații de construire pe baza documentațiilor de urbanism și amenajarea teritoriului, aprobate după cum urmează :

-pentru terenuri amplasate în localități, pe baza planurilor urbanistice (PUZ, PUD) aprobate și a regulamentelor aferente acestora

La inițiativa unor investitori privați , pentru un teren în suprafața de 836,72 mp – proprietate persoane fizice , s-a elaborat prezenta documentație de urbanism în vederea construirii. Elaborarea PUZ a fost necesară pentru a fi posibilă modificarea indicatorilor aprobați în PUG .

Încadrare în PUZ – Str. E.PORUMBARU nr. 82-84-86 – aprobat cu HCGMB nr. 162/2006 POTmax=65% , CUTmax=3, Hmax=21m , Rmaxh=S+P+4-5E. Condiții de construire avizate : locuințe ; POTmax= 65 % , CUTmax=3,7, Rmaxh =S+D+P+4-5E, Hmax=22,5 m .

Planul Urbanistic Zonal având avizul Comisiei Tehnice de Urbanism și Amenajarea Teritoriului (CTUAT)- DUAT, conform prevederilor art. 45 alin. (2) , lit.e) și art.36 alin.(2) lit. c) și art. 36 alin. (5) lit.c) din Legea administrației publice locale nr. 215/2001, republicata, se supune dezbaterii și aprobării Consiliului General al municipiului București .

Certificăm faptul că documentația prezentată spre aprobare C.G.M.B conține toate avizele solicitate prin avizul de urbanism nr.51/1/22/12.12.2007

Arhitect șef al municipiului București,
Arh. Adrian Bold





ROMÂNIA
MINISTERUL CULTURII SI CULTELOR

**DIRECȚIA PENTRU CULTURĂ, CULTE ȘI PATRIMONIU
CULTURAL NAȚIONAL A MUNICIPIULUI BUCUREȘTI**

Str. Sfantul Stefan, nr. 3, sector 2 – tel. 323.26.11

Nr. 332/SMI/ 19.03.2008

Catre, **Domnul BOGDAN NICOLAE NICULESCU-DUVAZ**

Spre stiinta, Primaria sectorului 1 Bucuresti, Serviciul de Urbanism
Directia Monumentelor.Istorice, Ministerul Culturii si Cultelor

AVIZ NR. 278/Z/19.03.2008

**Amplasare imobil S+Ds+P+4E+5R
Bucuresti, str. Emanoil Porumbaru nr. 82-84**

Obiectivul: Imobil str. Emanoil Porumbaru nr. 82-84
Localitatea: Bucuresti, sector 1
Zona protejata nr. 93 conform H.C.G.M.B. 279/2000
Proiect : Amplasare imobil
Faza: P.U.Z
Proiectant: arh. M. PITRESCU
Beneficiar: **BOGDAN NICOLAE NICULESCU-DUVAZ**

Documentatia contine piese scrise: cerere de inaintare, aviz de urbanism, memoriu de arhitectura, piese desenate – plan cadastral: 1/500, 1/2000, proiect - Faza PUZ si documentatie fotografica.

Documentatia propune amplasarea unui imobil de locuinte avand regimul de inaltime S+Ds+P+4E+5R, in limita parametrilor urbanistici P.O.T=65%, C.U.T=3,7, Hmax.=22,5m.

In urma analizarii documentatiei se acorda:

AVIZ FAVORABIL

Pentru documentatia prezentata

Prezentul aviz este valabil cu o plansa anexa vizata spre neschimbare

DIRECTOR EXECUTIV

Ștefan DAMIAN



CONSILIER SUPERIOR,

Arh. Sergiu LUCHIAN



Primăria Municipiului București

Direcția Generală Infrastructură și Servicii Publice

B-dul Regina Elisabeta 47, sector 5, București, România
Tel : 305 55 35 ; Fax : 305 55 72; tel.centrală : 305 55 00, int. 1150
<http://www.bucuresti-primaria.ro>



SMC certificat ISO 9001 : 2000



SMM certificat ISO14001 : 2004

Direcția Transporturi, Drumuri, Sistemizarea Circulației

mar1372 5488 / 19 03 2008

413437

Către

DI. BOGDAN NICULESCU DUVĂZ

În ședința Comisiei Tehnice de Circulație din data de 13.03.2008 s-a dat acordul de principiu, din punct de vedere tehnic al circulației rutiere, pentru documentația, «P.U.Z. - privind construirea unui imobil de locuințe, în regim de înălțime S+Ds+P+4E-5E, pe terenul proprietate particulară situat în str. Emanoil Porumbaru nr. 82 - 84», conform avizului de urbanism nr. 51/1/22, eliberat de D.U.A.T., cu nr. 685628 și planului anexat, cu asigurarea unui număr de locuri de parcare în incintă, în conformitate cu H.C.G.M.B. nr.66/2006.

Pentru avizul comisiei veți reveni la următoarea fază de proiectare, faza P.A.C.

DIRECȚIA GENERALĂ

INFRASTRUCTURĂ ȘI SERVICII PUBLICE





Primăria Municipiului București

Direcția Generală de Dezvoltare, Investiții și Planificare Urbană

B-dul Regina Elisabeta 47, sector 5, București, România
Tel.: 305 55 20; tel. centrală: 305 55 00 int. 1125; fax: 305 55 10
<http://www.bucuresti-primaria.ro>



SMC certificat ISO 9001 - 2000



SMM certificat ISO 14001 - 2004

Direcția Urbanism și Amenajarea Teritoriului

Nr. 713430/ 17.03.2008

AVIZ DE PRECOORDONARE REȚELE

DUVAZ NICULESCU BOGDAN NICOLAE SI NICULESCU DUVAZ MARIA pentru cu domiciliul/sediul în municipiul Bucuresti, str. Emainoil Porumbaru nr. 84, prezintă spre avizare documentația de precoordonare a P.U.Z. – ului „STR. EMANOIL PORUMBARU NR. 82 - 84 SECTOR 1, BUCUREȘTI”

În conformitate cu Dispoziția Primarului General nr. 433/1996, ținând cont ca amplasamentul propus se află în zonă bine structurată,

- se avizează favorabil din punct de vedere al rețelelor edilitare documentația de urbanism menționata mai sus,

- se vor respecta memoriul si planul de reglementări din documentație.

Se anexează planul de reglementări.

ARHITECT ȘEF ADJUNCT AL
MUNICIPIULUI BUCUREȘTI



COORDONATOR COMPARTIMENT,
COMPARTIMENTUL ECHIPARE
TEHNICO EDILITARA

Ing. Andrei Zaharescu

Întocmit:

Ing. Camelia Popa

FPS-21-02/6



România

**MINISTERUL DEZVOLTĂRII,
LUCRĂRILOR PUBLICE ȘI
LOCUIŢELOR**
Direcția Generală Dezvoltare
Teritorială

Nr.77.230/DGDT/27.03.2008

București, bd. Dinicu Golescu nr. 38 , sector 1
Telefon/fax : 0372.114.521

Către,

NICULESCU-DUVĂZ MARIA și NICULESCU-DUVĂZ BOGDAN NICOLAE
Str. Emanoil Porumbaru nr. 84, sector 1, Bucuresti

AVIZ nr. 55 / 2008

Denumire: „**P.U.Z. – Locuințe - Str. EMANOIL PORUMBARU nr. 82 - 84” sector 1
București**

Proiectant: S.C. APLHA EFECT S.R.L.

Beneficiar: NICULESCU-DUVĂZ MARIA și NICULESCU-DUVĂZ BOGDAN NICOLAE

Constatând că documentația a fost elaborată în conformitate cu prevederile Legii 350/2001 privind amenajarea teritoriului și urbanismul, modificată și completată cu Legea nr. 289/2006.

Hotărârii Guvernului nr. 525/1996 privind aprobarea Regulamentului general de urbanism,

Ordinului Ministerului Lucrărilor Publice și Amenajării Teritoriului nr. 91/1991 privind procedura de autorizare și conținutul documentațiilor prevăzute de Legea 50/ 1991 cu modificările ulterioare și normele metodologice de aplicare nr.1430/2005,

Ordinului comun M.L.P.T.L. nr. 6/ 2003 și MAP nr.139/2003

Ministerul Dezvoltării, Lucrărilor Publice și Locuințelor

emite următorul

AVIZ

„**P.U.Z. – Locuințe - Str. EMANOIL PORUMBARU nr. 82 - 84”
sector 1 – București** - cu condițiile și recomandările pe verso

DIRECTOR GENERAL

Gheorghe PATRASCU



Înainte de aprobarea documentației de către Consiliul local, acesta are obligația de a verifica modul în care au fost preluate în documentație condițiile impuse prin avize.

CONDIȚII :

1. Conform avizului Ministerului Culturii și Cultelor – Direcția pentru Cultură, Culte și Patrimoniu Național a Municipiului București nr. 278 /Z/19.03.2008.
2. Indicatori urbanistici:
 - POT max. = 65 %, CUTmax.= 3,7 mp. ADC/mp teren,
 - Rmax.h = S + Ds + P + 4 – 5E, Hmax. = 22,5 m
3. Circulațiile, accesese și parcările vor respecta prevederile H.C.G.M.B. nr.66/2006, iar gararea/parcarea se vor asigura exclusiv în incinta proprietății, cu asigurarea numărului minim de locuri de parcare.

RECOMANDĂRI :

1. – Conform P.U.Z. zone construite protejate în municipiul București, zona nr. 59 – PARCELAREA JIANU – “ arhitectura noilor clădiri va respecta caracterul arhitectural general al zonei, înscriindu-se, înainte de toate, în scara definită de clădirile existente.
 - se interzic suprafețe vitrate de mari dimensiuni (perete cortină), imitațiile de materiale sau utilizarea improprie a materialelor (placaje ceramice sau suprafețe metalice strălucitoare), utilizarea culorilor stridente”, se recomandă deci o volumetrie și o arhitectură a fațadelor care să fie în armonie cu clădirile alăturate și să respecte caracterul arhitectural al zonei.

DIRECȚIA GENERALĂ DEZVOLTARE TERITORIALĂ

DIRECTOR GENERAL ADJUNCT

Anca Ileana GINAVAR

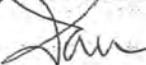

CONSILIER SUPERIOR D.G.D.T.

Casandra ROȘU

AGENȚIA REGIONALĂ PENTRU PROTECȚIA MEDIULUI
BUCUREȘTI

Aleea Lacul Morii, nr. 1, sectorul 6, cod 060841 București



Nr. 1363/141/18.04.2008



Catre: **Dl. BOGDAN NICOLAE NICULESCU - DUVAZ**
București, sector 1, str. Emanoil Porumbaru, nr. 84

Referitor: Emitere aviz de mediu pentru **PLAN URBANISTIC ZONAL - Imobil de locuinte** - București, sector 1, strada Emanoil Porumbaru, nr. 82-84

Ca urmare a notificării adresate de dl. Bogdan Nicolae Niculescu - Duvaz cu domiciliul în București, sector 1, str. Emanoil Porumbaru, nr. 84 înregistrată la A.R.P.M. București cu nr. 1363/141/10.03.2008,

în urma analizei documentelor transmise, a verificării și a parcurgerii etapei de încadrare,

în baza HG nr. 368/2007 privind organizarea și funcționarea Ministerului Mediului și Dezvoltării Durabile, a OUG nr. 195/2005 privind protecția mediului, aprobată și modificată prin L nr. 265/2006 și OUG nr. 114/2007,

în conformitate cu HG nr. 1076/2004 (Art. 13), urmează ca **Planul Urbanistic Zonal - Imobil de locuinte** - București, sector 1, strada Emanoil Porumbaru, nr. 82-84, să fie supus procedurii de adoptare fără aviz de mediu.

Planul Urbanistic Zonal prevede soluționarea și reglementarea din punct de vedere urbanistic a arealului în suprafața totală de 836,72 mp, proprietate persoană fizică (conform Avizului de Urbanism nr. 51/1/22/12.12.2007 emis de Primăria Municipiului București - Direcția Urbanism și Amenajarea Teritoriului).

Obiectivul lucrării îl constituie construirea unui imobil cu destinația de locuinte, având regim de înălțime S+Ds+P+4E+ E5 retras.

Obiectivul propus prin P.U.Z. se va realiza cu respectarea tuturor condițiilor impuse prin avizele tehnice de specialitate emise de instituțiile competente, conform legii.

Se va amenaja și întreține o suprafață de spații verzi în procent total de 30% din suprafața terenului generator (25% pe sol natural + 5% pe terase înierbate) iar parcajele se vor asigura în incinta proprie conform reglementărilor în vigoare.

Se vor respecta prevederile P.U.G. referitoare la utilizări interzise.

Având în vedere opiniile exprimate de membrii Comitetului Special Constituit în cadrul ședinței din data de 27.03.2008 și în absența comentariilor din partea publicului ca urmare a celor 3 anunțuri publice făcute de titular în datele de

07.03.2008, 10.03.2008 si respectiv 08.04.2008, **Planul Urbanistic Zonal - Imobil de locuinte** - Bucuresti, sector 1, strada Emanoil Porumbaru, nr. 82-84, urmeaza a fi supus procedurii de adoptare fara aviz de mediu.

Elaboratorul si beneficiarul documentatiei raspund pentru exactitatea si veridicitatea datelor si inscrisurilor cuprinse in documentatia ce a stat la baza emiterii prezentei.

DIRECTOR EXECUTIV,
Chim. Simona Mihaela Saceanu



SEF SERVICIU AUTORIZARE SI
CONTROLUL CONFORMARII,
Ing. Roxana Costache

INTOCMIT,
Jurist Veronica Grigore