

PCT. 27

CONSILIUL GENERAL AL MUNICIPIULUI BUCUREȘTI
HOTĂRÂRE

nr. din

privind reglementarea situației juridice a unor terenuri de pe raza administrativ teritorială a Municipiului București

Având în vedere expunerea de motive a Primarului General și Raportul de specialitate al Direcției Patrimoniu;

Văzând raportul Comisiei pentru Patrimoniu și avizul Comisiei Juridice și de Disciplină din cadrul Consiliului General al Municipiului București;

Potrivit prevederilor art. 40 alin. 6 din Legea nr. 7/1996 a cadastrului și publicității imobiliare, republicată și actualizată;

Ținând cont de prevederile art. 3 alin. 4 din Legea nr. 213/1998 privind bunurile proprietatea publică, cu modificările și completările ulterioare;

În temeiul prevederilor art. 36, al. (2) lit. „c”, art. 45, al. (3) și art. 120 din Legea nr. 215/2001 privind administrația publică locală, republicată, cu modificările și completările ulterioare,

CONSILIUL GENERAL AL MUNICIPIULUI BUCUREȘTI

HOTĂRĂȘTE:

Art. 1 – Se declară ca bunuri aparținând domeniului public al Municipiului București imobilele - terenuri din anexa care face parte integrantă din prezenta hotărâre, aflate în administrarea Consiliului General al Municipiului București

Art. 2 – Anexa la HCGMB nr. 186/2008 privind însușirea inventarului bunurilor care alcătuiesc domeniul public al Municipiului București se modifică în mod corespunzător.

Art. 3 – Imobilele prevăzute la art. 1 se vor înscrie în Cartea Funciară Specială a Municipiului București, prin grija Direcției Patrimoniu.

Art. 3 – Primarul General, prin direcțiile din cadrul aparatului de specialitate, și Direcția Patrimoniu vor aduce la îndeplinire prevederile prezentei hotărâri.

Această hotărâre a fost adoptată în ședința C.G.M.B. din data de

PREȘEDINTE DE ȘEDINȚĂ

SECRETAR GENERAL AL
MUNICIPIULUI BUCUREȘTI
Tudor TOMA

București,
Nr.

DATELE DE IDENTIFICARE ALE IMOBILELOR
declarate ca bunuri aparținând domeniului public al Municipiului București

Nr. crt.	Amplasament imobil	Elemente identificare	Destinație
1	București, Șos. Mihai Bravu, F.N., sector 4	Suprafață = 1843 mp.	Domeniul public
2.	București, Str. Alexandru Ivasiuc, F.N., sector 6	Suprafață = 5941 mp.	Domeniul public

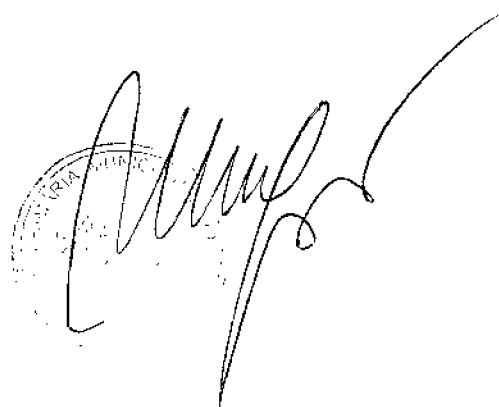

The image shows a handwritten signature in black ink over a circular official stamp. The stamp contains the text 'MUNICIPALITATEA BUCUREȘTI' and 'SECRETARIA GENERALĂ' around the perimeter. The signature is a stylized, cursive script.

PLAN DE SITUATIE

scara 1:500

Plan amplasament - imediata apropiere a
 str. Mihai Bravu nr. 612-616 sect. 4 Bucuresti



334850

COORDONATE CONTUR IMOBIL		
1	X=558152.1800	Y=334702.5400
2	X=558134.6638	Y=334796.6055
3	X=558158.7039	Y=334856.1222
4	X=558177.3293	Y=334846.9921
5	X=558153.7800	Y=334787.7400
6	X=558171.1374	Y=334776.1193
7	X=558168.5829	Y=334766.6540
8	X=558168.8000	Y=334765.3400
9	X=558164.8000	Y=334764.4600
10	X=558162.5400	Y=334764.1200
11	X=558160.3712	Y=334764.4289
12	X=558156.3408	Y=334766.3516
13	X=558154.5100	Y=334767.8200
14	X=558152.8913	Y=334769.3494
15	X=558149.8033	Y=334772.5089
16	X=558148.3806	Y=334774.1516
Suprafata = 1843 mp		

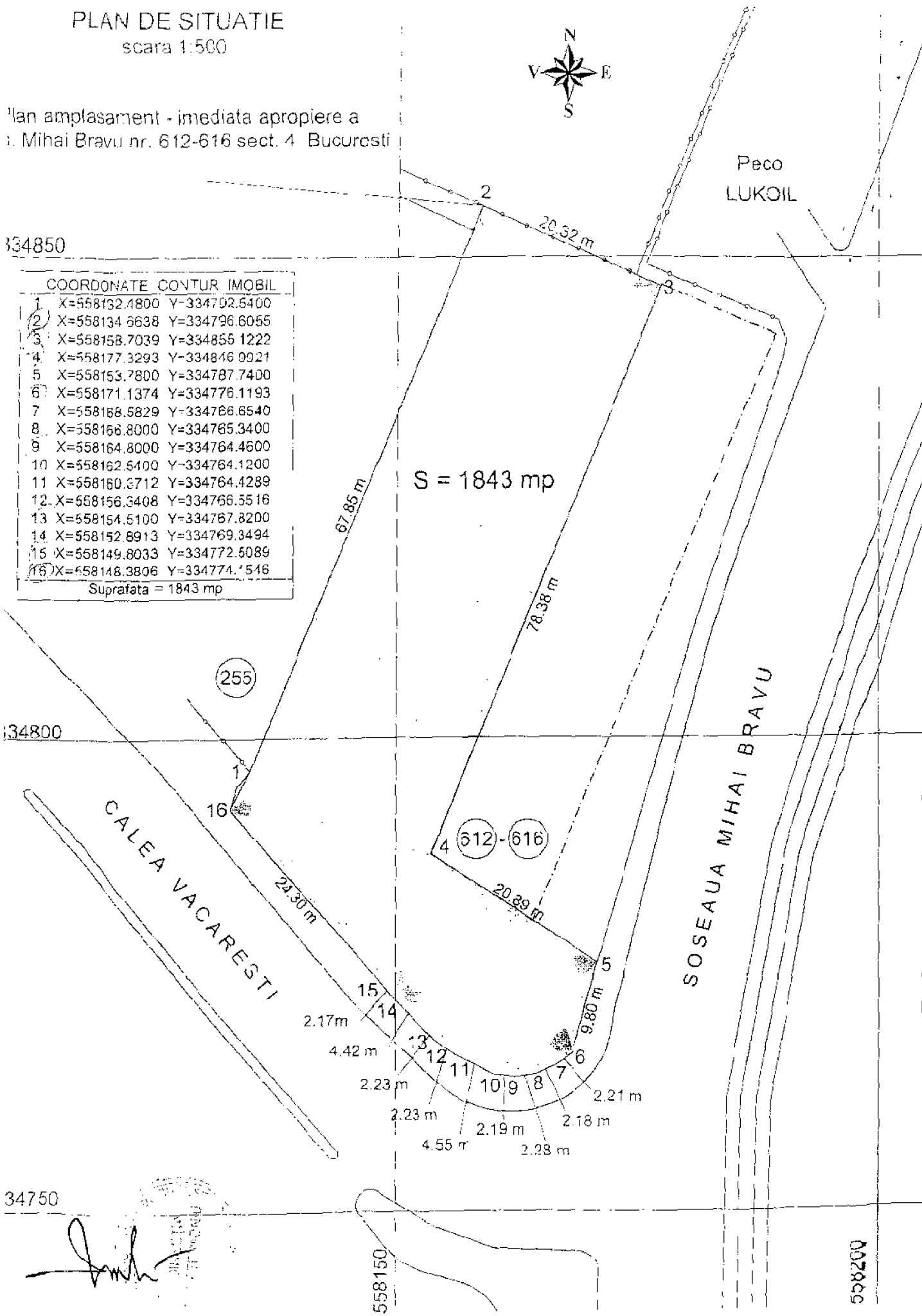

334800

34750

[Handwritten signature]

558150

558200

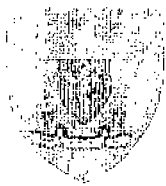

Primar General

Municipiul Bucuresti

EXPUNERE DE MOTIVE

Avand în vedere prevederile Legii nr. 213/1998 privind bunurile proprietate publică, actualizată, art. 4 alin. 6 din Legea nr. 7/1996 a cadastrului și publicității imobiliare, republicată și actualizată, precum și raportul de specialitate al Direcției Patrimoniu propun spre analiza și dezbateră Consiliului General al Municipiului București **proiectul de hotărare privind reglementarea situației juridice a unor terenuri de pe raza administrativ teritorială a municipiului București.**

PRIMAR GENERAL,

Prof. dr. Sorin Micoșă OPRESCU





DIRECȚIA PATRIMONIU

Nr. 15585/30.10.2013

RAPORT DE SPECIALITATE

Potrivit prevederilor Legii nr. 213/1998 privind bunurile proprietate publică, cu modificările și completările ulterioare, din domeniul public al municipiilor, în speță Municipiul București, fac parte acele bunuri prevăzute la pct. III din anexă precum și bunurile declarate ca atare prin hotărâre a consiliului local, în acest caz prin hotărâre a Consiliului General al Municipiului București, dacă nu au fost declarate ca aparținând domeniului public al statului.

Imobilele situate în Șos. Mihai Bravu F.N., sector 4 în suprafață de 1843 mp. și respectiv în Str. Alexandru Ivasiuc F.N., sector 6 în suprafață de 5941 mp. nu sunt înscrise în domeniul public al statului aprobat prin Hotărârea Guvernului nr. 1705/2006, cu modificările și completările ulterioare și nu fac obiectul legilor proprietății.

Potrivit prevederilor art. 40 alin. 6 din Legea nr. 7/1996 a cadastrului și publicității imobiliare, republicată și actualizată, „pentru imobilele proprietate publică a unităților administrativ-teritoriale, în lipsa actelor de proprietate sau a extraselor de pe inventarul bunurilor respective, se poate dispune înscrierea provizorie în baza hotărârii emise în condițiile legii de consiliile județene, de Consiliul General al Municipiului București sau de consiliile locale.”

Având în vedere cele mai sus menționate aceste imobilele vor fi înscrise în Cartea Funciară Specială ca proprietate publică a Municipiului București în administrarea Consiliului General al Municipiului București.

În aceste condiții supunem spre analiza și dezbateră Consiliului General al Municipiului București proiectul de hotărâre privind **reglementarea situației juridice a unor terenuri de pe raza administrativ teritorială a Municipiului București.**

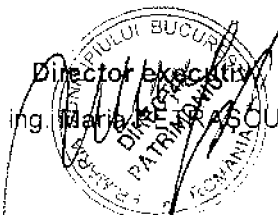

Director executiv
ing. Mariana PERȘUNARU

Serviciul Cadastru
ing. Dragoș RENAUD

Serviciul Evidență Domeniu Public și Privat
Mariana PERȘUNARU



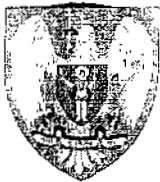

PRIMĂRIA MUNICIPIULUI BUCUREȘTI

Direcția Patrimoniu

Serviciul Evidență Domeniu Public și Privat

Nr. 15585/30.10.2013

PRIMĂRIA MUNICIPIULUI BUCUREȘTI
 DIRECȚIA ASISTENȚA JURIDICĂ ȘI JURIDICĂ

Nr. 3888
 20.10. LUNA 10 ZIUA 31

SECRETAR GENERAL

NR. 602/6
 2013 LUNA 10 ZIUA 30

Către,

Cabinet Secretar General
 În atenția domnului Tudor Toma

Vă transmitem proiectul de hotărare privind reglementarea situației juridice a unor terenuri de pe raza administrativ teritorială a municipiului București și întreaga documentație ce a stat la baza întocmirii acestuia.

Cu stimă,

Director Executiv,
 Ing. Maria PETRASCU



Șef Serviciu,
 Mariana PERȘUNARU

30.10.2013/2ex.



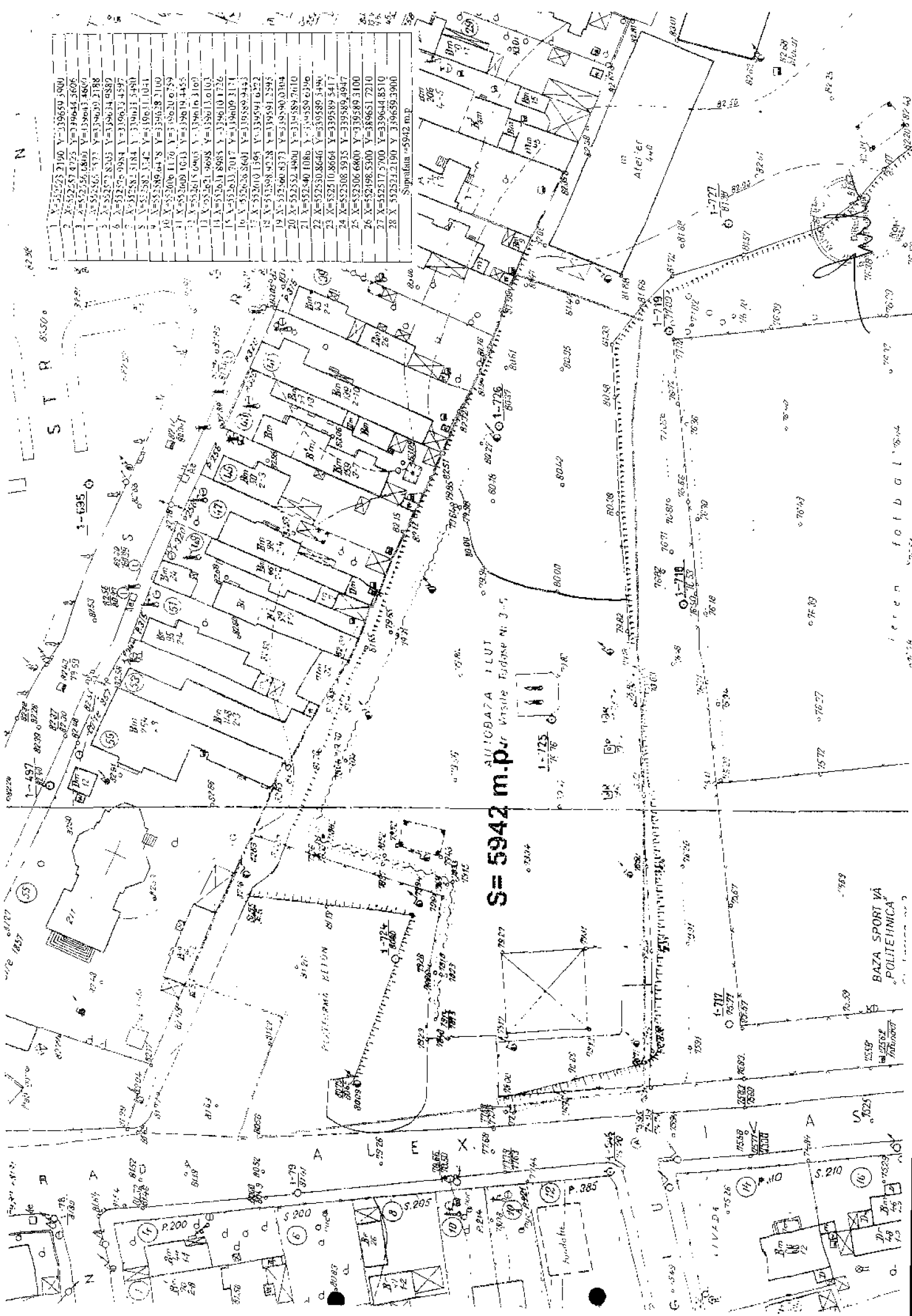

S = 5942 m.p. AL. C. B. A. 7 A

1	X=52523.2190	Y=339659.3400
2	X=52527.4725	Y=339646.3606
3	X=52526.6800	Y=339643.4660
4	X=52526.5373	Y=339639.2188
5	X=52527.8203	Y=339634.9889
6	X=52526.9984	Y=339633.4397
7	X=52528.3184	Y=339631.5480
8	X=52528.3184	Y=339631.5480
9	X=52528.3184	Y=339631.5480
10	X=52528.3184	Y=339631.5480
11	X=52528.3184	Y=339631.5480
12	X=52528.3184	Y=339631.5480
13	X=52528.3184	Y=339631.5480
14	X=52528.3184	Y=339631.5480
15	X=52528.3184	Y=339631.5480
16	X=52528.3184	Y=339631.5480
17	X=52528.3184	Y=339631.5480
18	X=52528.3184	Y=339631.5480
19	X=52528.3184	Y=339631.5480
20	X=52528.3184	Y=339631.5480
21	X=52528.3184	Y=339631.5480
22	X=52528.3184	Y=339631.5480
23	X=52528.3184	Y=339631.5480
24	X=52528.3184	Y=339631.5480
25	X=52528.3184	Y=339631.5480
26	X=52528.3184	Y=339631.5480
27	X=52528.3184	Y=339631.5480
28	X=52528.3184	Y=339631.5480

Suprafata = 5942 m.p.

teren fotbal

BAZA SPORT VA POLITEHNICA