

PCT. 20

**CONSILIUL GENERAL AL MUNICIPIULUI BUCUREȘTI  
HOTĂRÂRE**

nr. .... din .....

pentru modificarea art.1 al 1-a Hotărârii C.G.M.B. nr. 102/06.05.1999 privind darea în folosință gratuită a unui teren în intravilan, în suprafață de 1500 mp situat în str.1 Decembrie 1918-b-dul Liviu Rebreanu sector 3, București din domeniul privat al C.G.M.B., Arhiepiscopiei Bucureștilor, pentru amplasarea unei biserici ortodoxe cu hramul „Adormirea Maicii Domnului”, pe perioada de 49 de ani.

Având în vedere expunerea de motive a Primarului General și raportul de specialitate al Direcției Patrimoniu;

Văzând raportul Comisiei pentru Patrimoniu și avizul Comisiei Juridice și de Disciplină din cadrul Consiliului General al Municipiului București;

Ținând cont de solicitările preotului paroh al Bisericii „Adormirea Maicii Domnului-Titan” din b-dul 1 Decembrie nr.21A, sector 3, înregistrate la Registratura P.M.B cu nr.1203431/2013 și nr.1241542/2014 și de prevederile H.C.G.M.B nr.102/1999;

Potrivit prevederilor Legii nr. 24/2000 privind normele de tehnică legislativă pentru elaborarea actelor normative, republicată;

În temeiul prevederilor art. 36, al. (2) lit. „c” și art. 45, al. (3) din Legea nr. 215/2001 privind administrația publică locală, republicată, cu modificările și completările ulterioare.

**CONSILIUL GENERAL AL MUNICIPIULUI BUCUREȘTI**

**HOTĂRĂȘTE:**

**Art. I** Articolul 1 al Hotărârii C.G.M.B.nr.102/06.05.1999 se modifică și va avea următoarele cuprins:

” Art. 1. Terenul în suprafață de 860 mp, situat b-dul 1 Decembrie nr.21A, sector 3, identificat conform planului anexat, ce face parte integrantă din prezenta hotărâre, va fi dat în folosință gratuită Arhiepiscopiei Bucureștilor, în vederea construirii unei biserici ortodoxe cu hramul Adormirea Maicii Domnului, pe perioada de 49 de ani.”

**Art. II** Celelalte prevederi ale Hotărârii C.G.M.B. nr. 102/06.05.1999 rămân neschimbate.

**Art. III** Primarul General, prin direcțiile din cadrul aparatului de specialitate și Arhiepiscopia Bucureștilor vor aduce la îndeplinire prevederile prezentei hotărâri.

Această hotărâre a fost adoptată în ședința C.G.M.B. din data de .....

**PREȘEDINTE DE ȘEDINȚĂ**

**SECRETAR GENERAL AL  
MUNICIPIULUI BUCUREȘTI  
Tudor TOMA**

București, .....

Nr. ....

PLAN DE AMPLASAMENT SI DELIMITARE A IMOBILULUI

- Cu Titlul Informativ -

Scara 1:500

*Amara la HCGMB*

Nr. cadastral	Suprafata masurata (mp)	Adresa imobilului
7381	860	Bulevardul 1 Decembrie 1918 nr. 21A, Sector 3, Bucuresti.

Cartea Funciara nr.	UAT	Sector 3 - Bucuresti
---------------------	-----	----------------------

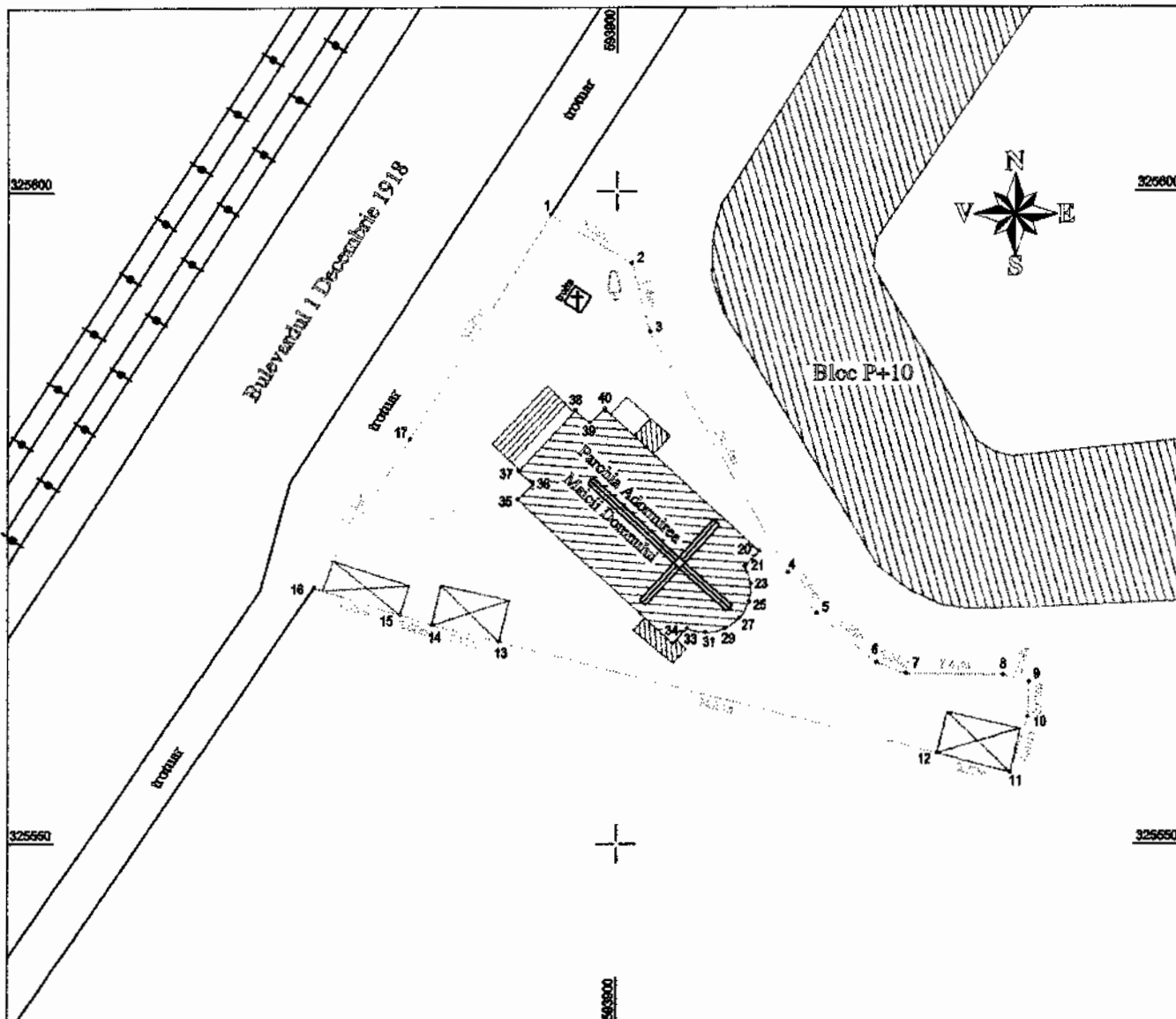

A. Date referitoare la teren

INVENTAR DE COORDONATE  
"Sistem de Proiectie Stereo 70"  
INVENTAR COORDONATE TEREN

Nr. Pct.	X [m]	Y [m]
1	325598.227	593894.980
2	325594.514	593901.098
3	325589.249	593902.486
4	325570.882	593912.883
5	325567.719	593915.074
6	325563.953	593919.619
7	325563.104	593921.804
8	325563.015	593929.215
9	325562.447	593931.178
10	325559.807	593931.047
11	325555.525	593929.750
12	325557.027	593924.178
13	325565.565	593891.041
14	325566.860	593886.011
15	325567.623	593883.606
16	325569.701	593877.141
17	325581.043	593884.345

Suprafata masurata = 860 MP

Nr. parcele	Categoria de folosinta	Suprafata (mp)	Valoarea de impozitare [lei/mp]	Menturi
1	Cc	860		Teren imprajmuit cu gard de plasa
Total		860		

B. Date referitoare la constructii

Cod constr.	Suprafata construita la sol [mp]	Valoarea de impozitare [lei]	Menturi
Total			

CERTIFICAT  
AUTORIZARE  
Sond. RO-MB-F  
Nr. 1137  
Executant: HORATAU ADRIAN  
aut. RO-MB-F nr. 0287

Receptionat:  
DIRECTIA PATRIMONIULUI  
MUNICIPIUL BUCURESTI

Data: Mai 2014

Se confirma suprafata din masuratori si introducerea imobilului in baza de date



# PRIMĂRIA MUNICIPIULUI BUCUREȘTI

Primar General

## EXPUNERE DE MOTIVE

Prin adresele înregistrate la Registratura P.M.B cu nr.1203431/2013 și nr.1241542/2014 preotul paroh al Bisericii „Adormirea Maicii Domnului-Titan” din b-dul 1 Decembrie nr.21A, sector 3 solicită clarificarea suprafeței de teren transmisă în folosință gratuită Arhiepiscopiei Bucureștilor prin Hotărârea Consiliului General al Municipiului București nr.102/06.05.1999, în vederea demarării procedurilor de înscriere în Cartea Funciară a imobilului în cauză, întrucât există neconcordanțe între suprafața existentă și cea transmisă prin hotărâre.

Având în vedere cele mai sus menționate și raportul de specialitate al Direcției Patrimoniu, în conformitate cu prevederile art. art. 45 alin. 6 din Legea nr. 215/2001, republicată, cu modificările și completările ulterioare, supun spre dezbaterea Consiliului General al Municipiului București proiectul de hotărâre pentru modificarea art. 1 al Hotărârii Consiliului General al Municipiului București nr.102/06.05.1999 privind darea în folosință gratuită a unui teren în intravilan, în suprafață de 1500 mp situat în str.1 Decembrie 1918-b-dul Liviu Rebreanu sector 3, București din domeniul privat al C.G.M.B., Arhiepiscopiei Bucureștilor, pentru amplasarea unei biserici ortodoxe cu hramul „Adormirea Maicii Domnului”, pe perioada de 49 de ani.

**PRIMAR GENERAL,**

**Prof. dr. Sorin Mircea OPRESCU**



## Expunere de Motive

Arhiepiscopia Bucureștilor propune CGMB să -i dea în folosință terenul aflat în intravilan, aparținând domeniului privat al Primăriei Municipiului București pentru amplasarea unei biserici ortodoxe cu hramul "Adormirea Maicii Domnului", pe perioada de existență a clădirii.

Prin Hotărârea CGMB nr. 93 / 13.06.1997 și avizul nr. 2285 / 1997 al Comisiei de Urbanism al Municipiului București, s-a aprobat PUD - ul privind amplasarea unei biserici ortodoxe cu hramul " Adormirea Maicii Domnului " pe terenul aflat în intravilan situat în strada 1 Decembrie 1918 - B -dul Liviu Rebreanu, sector 3.

PMB este interesată și va sprijini construcția acestui lăcaș de cult, care pe lângă faptul că este finanțată prin sponsorizare totală de către Societatea " ROCRI TRUST " SRL, va oferi un loc de liniște și reculegere pentru cetățenii Municipiului București.

Față de cele prezentate mai sus, pentru realizarea obiectivelor prevăzute în documentație - în conformitate cu prevederile Legii nr. 69 / 1991, art. 86, privind administrația publică locală - republicată, se propune ca suprafața de teren menționată mai sus, să fie dată în folosință Arhiepiscopiei Bucureștilor pe perioada de existență a clădirii.

În acest sens se supune spre aprobare următorul Proiect de Hotărâre.

**PRIMAR GENERAL**

**VIORELIUS**



**CONFORM CU ORIGINALUL CARE SE AFLĂ ÎN ARHIVA P.M.B.**

Șef Serviciu.....

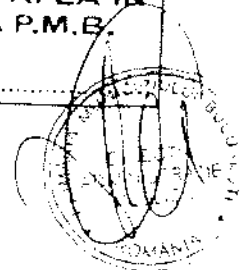

Vizat,  
Viceprimar General  
Anton Vătășescu

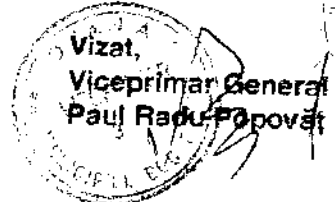

## Raport de Specialitate

Privind cererea în folosință, a unui teren situat în intravilan, în suprafață de 1500 m.p., situat în strada 1 Decembrie 1918 - B-dul Liviu Rebreanu, sector 3, București, din domeniul privat al CGMB Arhiepiscopiei Bucureștilor, pentru amplasarea unei biserici ortodoxe cu hramul " Adormirea Maicii Domnului ", pe perioada existenței clădirii.

Prin Hotărârea CGMB nr. 93 / 13.06.1997 și avizul nr. 2235 / 1997 al Comisiei de Urbanism al Municipiului București, s-a aprobat PUD - ul privind amplasarea unei biserici ortodoxe cu hramul " Adormirea Maicii Domnului " pe terenul intravilan situat în strada 1 Decembrie 1918 - B-dul Liviu Rebreanu, sector 3, București.

Conform acestei documentații de urbanism aprobată s-au stabilit:

- Reglementările tehnice pentru construirea unei biserici ortodoxe amplasată pe terenul domeniului privat al Municipiului București în suprafață de 1500 m.p., teren intravilan, situat în strada 1 Decembrie 1918 - B-dul Liviu Rebreanu, sector 3.
- Scopul Arhiepiscopiei Bucureștilor prin această construcție este de a ridica un lăcaș de cult, cu hramul " Adormirea Maicii Domnului ".
- În limitele terenului se va putea amplasa o clopotniță cu dimensiunile de 2.0 x 2.0m, amplasată pe aliniamentul bisericii conform planurilor anexate.
- PMB este interesată și va sprijini construcția acestui lăcaș de cult, care pe lângă faptul că este finanțată prin sponsorizare totală de către Societatea " ROCRI TRUST " SRL, va oferi un loc de liniște și reculegere pentru cetățenii Municipiului București.

Față de cele prezentate mai sus, pentru realizarea obiectivelor prevăzute în documentație - în conformitate cu prevederile Legii nr. 69/1991, art. 86, privind administrația publică locală - republicată, <sup>și moștenite de către PMB</sup> se propune ca suprafața de teren menționată mai sus, să fie dată în folosință Arhiepiscopiei Bucureștilor pe perioada de existență a clădirii.

Șef Departament Economic

Nicolae Sandru



Șef Direcția Juridică, Legislație,

Contencios  
Vasile Chirilă



Șef Departament Patrimoniu Imobiliar

Aurel Vlaicu

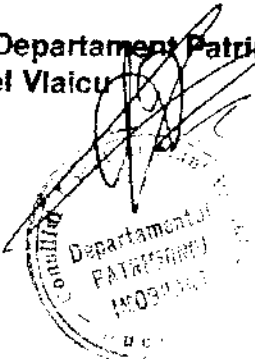

CONFORM CU ORIGINALUL CARE SE AFLĂ ÎN ARHIVA P.M.B.

Șef Serviciu

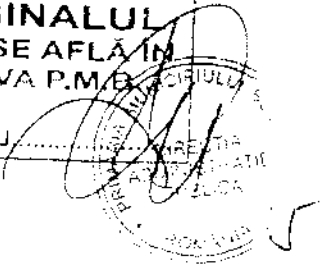

PROCES VERBAL DE PUNERE IN POSESIE NR. 22

Astăzi 27.08.1992 la fața locului în prezența :

lui TUTUNARU CONSTANTIN avînd funcția de primar al comunei SECTOR 3 și președinte al comisiei de aplicare a Fondului Funciar nr. 18/1991,  
 lui MIHAIESCU V. EUGEN avînd calitatea de titular al dreptului de proprietate,  
 lui MIHAIESCU I. MARIA avînd calitatea de reprezentant OCOT  
 lui NEAGU NICOLAE avînd calitatea de reprezentant OCOT  
 și, în prezența :  
 lui STROE TANASE membru în comisia pentru aplicarea Fondului Funciar nr. 18/1991  
 lui MARIN ION membru în comisia pentru aplicarea Fondului Funciar nr. 18/1991,

În temeiul Legii Fondului Funciar nr. 18/1991,  
 în baza adeverinței nr. 90 din 04.06.1992 de constituire a dreptului de proprietate asupra suprafeței de teren de 0.15 ha, prin Hotărîrea Comisiei Municipale din data de 12.03.1992 nr. 42 nominalizat în anexa nr. 4 poziția 74

s-a procedat la măsurarea și punerea în posesie a domnului Mihaiescu V. Eugen cu suprafața de 0.15 ha în extravilan și cu suprafața de 0.15 ha în intravilan, teren situat în zona cadastrală parcele nr. 1048 din suprafața totală de 0.15 ha. Terenul în suprafață de 0.15 ha extravilan și în suprafață de 0.15 ha în intravilan, are următoarele vecinătăți și dimensiuni, consemnate în plan de situație, vizat de primărie și reprezentat OCOT anexă și integrală a prezentului proces verbal.

La NORD se învecinează cu Bloc 11 Titan și are latura de 47.97 m.lg  
 La SUD se învecinează cu Str. Liviu Rebreanu și are latura de 57.36 m.lg  
 La EST se învecinează cu Teren viron și are latura de 28.50 m.lg  
 La VEST se învecinează cu Bd. 1 Decembrie 1918 și are latura de 30.00 m.lg

La punerea în posesie nu s-au formulat obiecțiuni de către părțile interesate. Titularul dreptului de proprietate asupra terenului este obligat să respecte regulile de ordine publică, tehnice și economice, stabilit prin cadrul legal și să plătească taxele și impozitele conform legii.

PREDAT : [Signature] AM PRIMIT :  
 Numele și prenumele  
 OCOT : [Signature] Semnătura  
 a Comisie : [Signature]  
 a Comisie : [Signature]  
 [Stamp: Unitate de județ]

SCHITA

Sc 11570

1992

Propr. Mikhaescu Eugen  
Mikhaescu Elena

Primor Sector 3  
Tuturcaz

Selegă DCOT  
Măgurele  
Măgurele



Bd. 1 DECEMBRIE 1918

Bloc 11 Titoni  
Bd. 1 Decembrie 1918

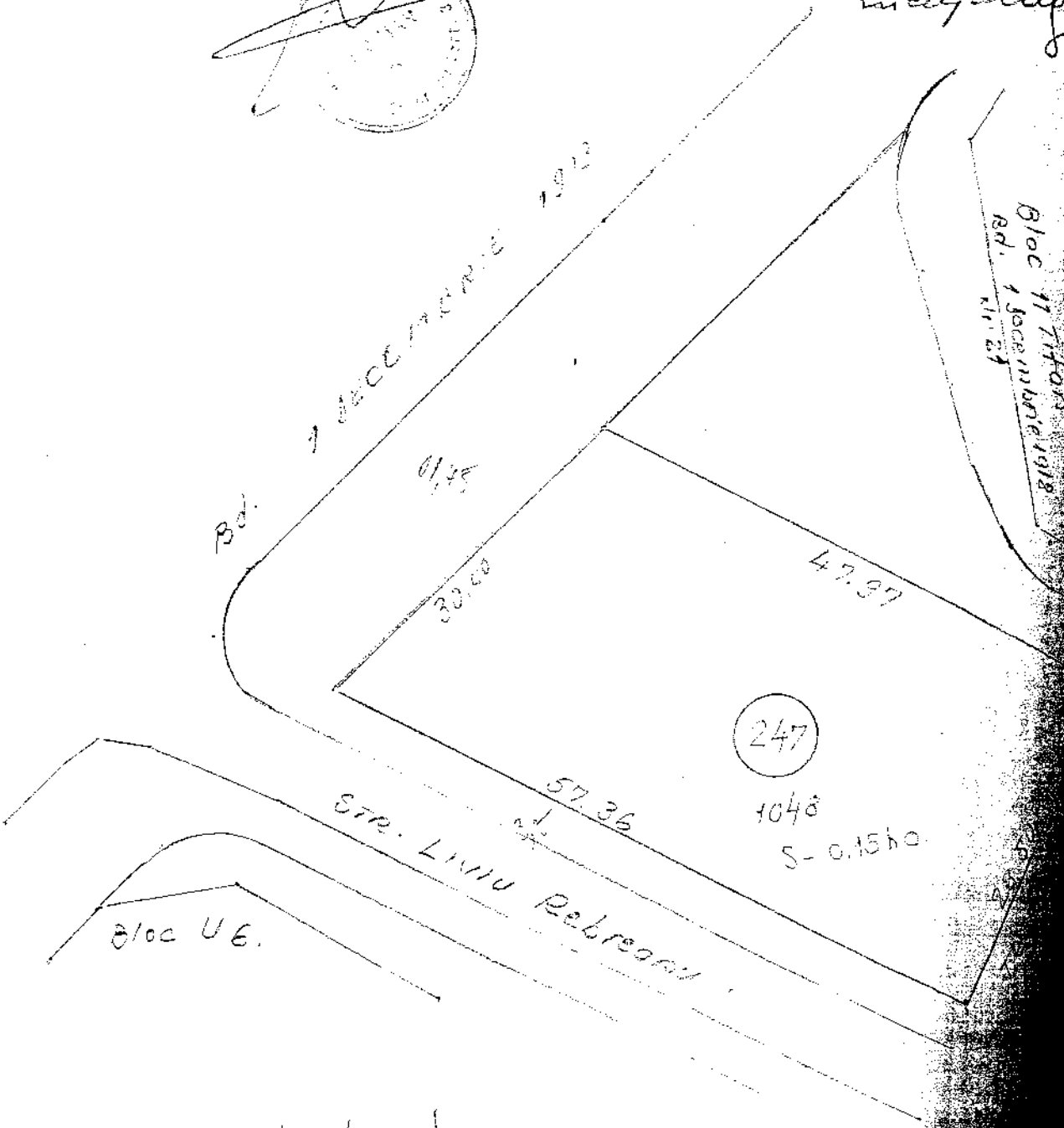

Bloc UE.

STR. LIVIU REBREANU

Visat of: Jandic



# PRIMĂRIA MUNICIPIULUI BUCUREȘTI

Direcția Patrimoniu

Nr.1241542/6454/11 25 . 06 . 2014

## RAPORT DE SPECIALITATE

Prin Hotărârea Consiliului General al Municipiului București nr.102/06.05.1999, Consiliul General al Municipiului București a aprobat transmiterea către Arhiepiscopia Bucureștilor a unui teren în suprafață de 1500 mp situat în str. 1 Decembrie 1918-b-dul Liviu Rebreanu, sector 3, în vederea construirii unei biserici ortodoxe.

Conform planului anexă la hotărârea, mai sus menționată, suprafața de teren transmisă este de cca. 1039 mp (suprafață determinată grafic) și nu de 1500 mp, astfel cu prevede art. 1 al hotărârii.

Din analiza documentelor aflate în arhiva instituției noastre reiese că din suprafața de cca. 1039 mp o suprafață de cca. 116 mp se suprapune cu imobilul ce a făcut obiectul titlului de proprietate emis în baza Legii nr.18/1991(pentru care s-a atribuit adresa b-dul 1 Decembrie nr.23, sector 3), iar o suprafață de cca.103 mp este ocupată de elemente de sistematizare: alee acces bloc (ce nu era reprezentată pe planul anexă la Hotărârea Consiliului General al Municipiului București nr.102/06.05.1999.

Urmare a celor mai sus menționate și a planului de amplasament și delimitare a imobilului situat în b-dul 1 Decembrie nr.21A, sector 3 scara 1:500 întocmit de ing.Horatau Adrian, suprafața de teren transmisă în folosință gratuită Arhiepiscopiei Bucureștilor este de 860 mp.

Față de cele de mai sus, propunem proiectul de hotărâre pentru modificarea art. 1 al Hotărârii Consiliului General al Municipiului București nr.102/06.05.1999 privind darea în folosință gratuită a unui teren în intravilan, în suprafață de 1500 mp situat în str.1 Decembrie 1918-b-dul Liviu Rebreanu sector 3, București din domeniul Privat al C.G.M.B., Arhiepiscopiei Bucureștilor, pentru amplasarea unei biserici ortodoxe cu hramul „Adormirea Maicii Domnului”, pe perioada de 49 de ani.

Director executiv  
ing. Maria PETRARIU

Serviciul Cadastru

ing. Dragoș RENAUD  
Șef serviciu

Serviciul Evidență Domeniu Public și Privat

Mariana PERȘUNARU  
Șef serviciu

Întocmit,  
Expert principal

jurist Irina ȘTEFAN

Data: 24.06.2014; 2ex





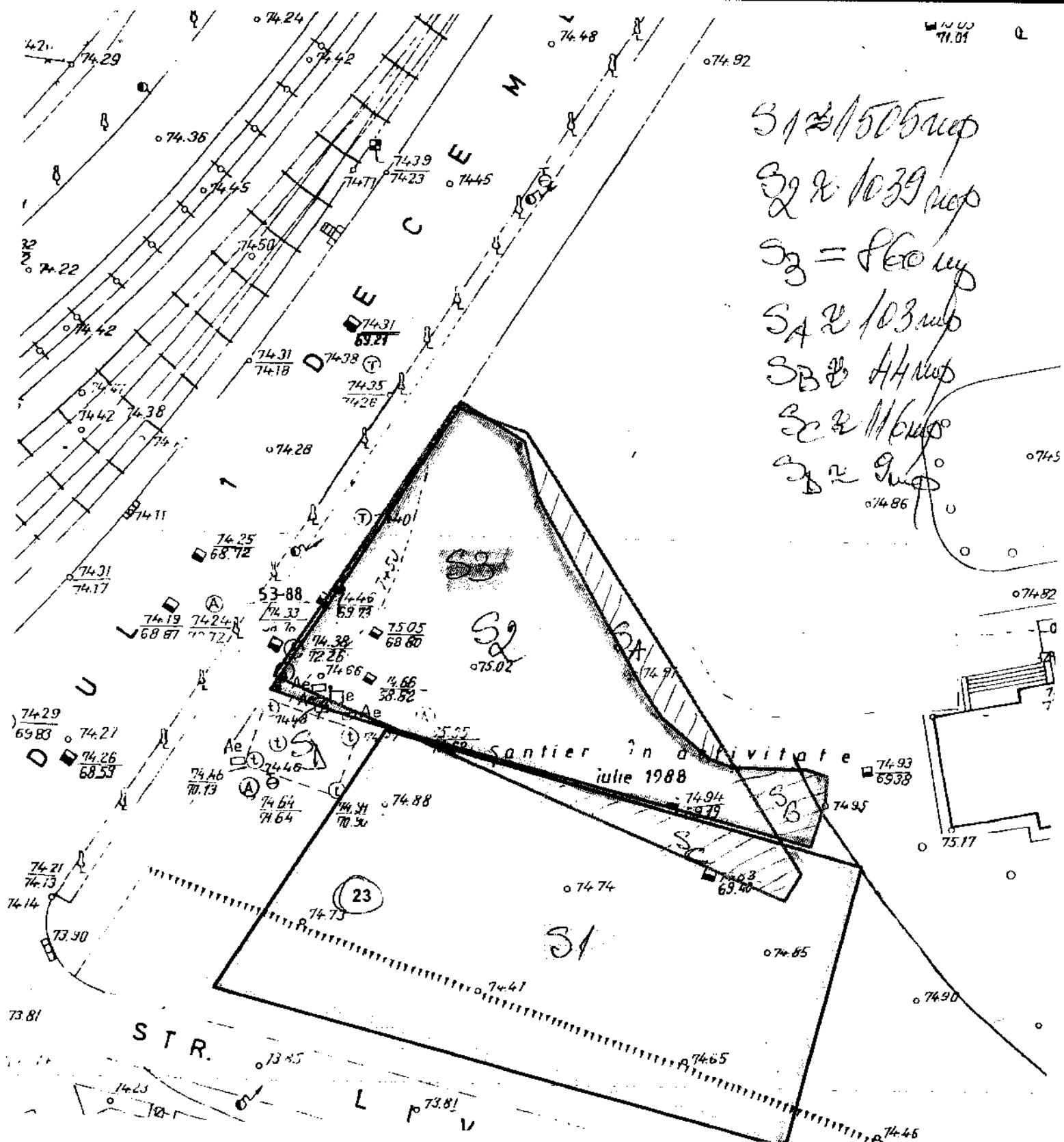

S1 21/505 m<sup>2</sup>  
 S2 21/1039 m<sup>2</sup>  
 S3 = 860 m<sup>2</sup>  
 SA 2/103 m<sup>2</sup>  
 SB 2/44 m<sup>2</sup>  
 SC 2/116 m<sup>2</sup>  
 SD 2/9 m<sup>2</sup>

Santier în activitate  
iulie 1988

- 52- teren ce a făcut obiectul H.C.G.M.B. nr 102/1999
- 53- teren identificat în planul de amplasament și delimitare a imobilului scara 1:500 întocmit de ing. Florina Adrian, anexat de preotul paroh al Bisericii Sărbătoarei sfântului Domnului Iosif la cerere.
- 51- teren ce a făcut obiectul titlului de proprietate

PMB Registratura

Telefon Registratura: 021-3021515

# PMB Registratura

B 1698-96  
11

Nr. Înreg: 1203431

NSVD:

Cetățean: PAROHIA ADORMIRII MAICII DOMNULUI-TITAN -

Adr. Cetățean: Bulevardul 1 Decembrie 1918 Nr. 21A Bl. Sc. Et. Ap. Bucuresti

Tel:

Depus pe: 26.11.2013 14:21:13

Term: 26.12.2013

Ghiseu: 66

Cond.PMB Subordonare Directa PG

Direcție Direcția Patrimoniu

Comp:

Probl: DP - Corespondență

Desc Probl: ADR.78/19.11.2013 SOL. SITUAȚIA JURIDICĂ A SUPRAFETEI CU REF. HOT. NR. 102 A CGMB

Adresa

Doc: Corespondență Original

Inf Supl: ANEXAT-18 FILE

*Handwritten signature and date:*  
26.11.2013

347

26.11.2013

Parohia "Adormirea Maicii Domnului - Titan"

București, Bdul 1 Decembrie 1918 nr. 21A, sector 3

Nr. 78 / 19 noiembrie 2013

Către,  
PRIMĂRIA GENERALĂ A MUNICIPIULUI BUCUREȘTI

***Domnului Sorin Oprescu,  
Primarul General al Capitalei,***

Cu respect și considerație, Consiliul Parohial al Parohiei "Adormirea Maicii Domnului - Titan", Vă aduce la cunoștință următoarele:

Pe data de 06.05.1999, Consiliul General al Municipiului București, prin Hotărârea nr. 102, a dat în folosință gratuită Arhiepiscopiei Bucureștilor, un teren aflat în intravilan, în suprafață de 1.500 m.p., situat în str. 1 Decembrie 1918 - B-dul Liviu Rebreanu sector 3, din domeniul privat al C.G.M.B., pentru amplasarea unei biserici ortodoxe cu hramul *Adormirea Maicii Domnului*, pe perioada de 49 de ani.

Articolul 2 din Hotărârea C.G.M.B. menționează că dacă în termen de trei ani nu începe construirea bisericii ortodoxe, darea în folosință gratuită a terenului se anulează. Astfel că, în anul 2002, jumătate din suprafața de 1500 m.p. a fost împrejmuită cu gard de plasă.

Întrucât nu ni s-a transmis (pe adresa parohiei menționate în titlul solicitării) niciun act oficial referitor la efectele articolului 2 din Hotărârea nr. 102 a C.G.M.B., cu respect, Vă rugăm să ne comunicați situația juridică a acestei suprafețe de aproximativ 650 m.p. scoase din totalul suprafeței de 1500 m.p.

Solicităm acest răspuns deoarece în vederea obținerii de către parohia noastră a anumitor avize și hotărâri juridice sau a încheierii unor contracte sau parteneriate cu terțe persoane, apare neconcordanța între suprafața act și suprafața din măsurători, respectiv între Hotărârea nr. 102 a C.C. în care se stipulează faptul că se dă în folosință gratuită pentru construirea unei biserici ortodoxe terenul în suprafață de 1500 m.p. și Cad. nr. 102/2003 și corpului de proprietate în care suprafața din măsurători este de 858,506 m.p.

De asemenea, menționăm că pe suprafața de 858,506 m.p., în vederea obținerii autorizației de construire în anul 2003, s-a ridicat biserică ortodoxă cu hramul *Adormirea Maicii Domnului*, cu amprenta la sol de nr. 102/2003 și că parohia noastră este persoană juridică încă din anul 2004, deși desfășoară activitatea pastoral-misionară în demisolul bisericii, adică amenajat slujirii bisericești.

Față de cele relatate, rugăm să dispuneți celor în drept analizarea situației juridice a terenului și trimiterea unui răspuns edificator asupra acestuia,

Vă mulțumim.

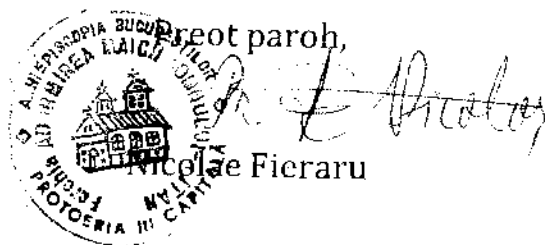

Epitrop,  
Octavian Herea

Registratura

on Registratura: 021-3021515

**PMB Registratura**

PRIMĂRIA MUNICIPIULUI BUCUREȘTI	
DIRECTIA PATRIMONIU	
Nr.	6954
20.05. LUNA	25. ZIUA

**Nr. Înreg:** 1241542**NSVD:** 10223406**Cetățean:** Fieronu Nicolae**Cetățean:** Bulevardul 1 Decembrie 1918 Nr. 21A Bl. Sc. Et. Ap. Bucuresti**Tel:****Depus pe:** 20.05.2014 11:19:09**Term:** 19.06.2014**Ghiseu:** 66**Cond.PMB** Subordonare Directa PG**Directie** Direcția Patrimoniu**Comp:****Probl:** DP - Corespondență**Desc Probl:** REF. LA COMPLETAREA CRM NR. 1203431/26.XI.2013, PLANUL DE AMPLASAMNET**Adresa****Doc:** Corespondență Original**Inf Supl:** ANEXAT-1 FILĂ

*[Handwritten signature and notes]*

10/11/13

Către Direcția Patrimoniu,

Însușirea, Terora Nicolae, preot par  
al Parohiei Adormirea Maicii Domnii - Titlu  
din B-dul 1 Secușuie 1918, nr. 21 A, sector 3,  
după elctural cu completarea adresii nr. 12034.  
din 26.XI.2013, planul de cuplamente și delin  
Tare scora 1 la sco, putna mobilă situat  
cu B-dul 1 Secușuie 1918, nr. 21 A, sector 3  
București.

data  
20.05.2014



Preot paroh,  
Terora Nicolae  
[Signature]

**PLAN DE AMPLASAMENT SI DELIMITARE A IMOBILULUI**  
 - Cu Titlu Informativ -  
 Scara 1:500

Id. cadastral	Suprafata masurata (mp)	Adresa imobilului
7381	860	Bulevardul 1 Decembrie 1918 nr. 21A, Sector 3, Bucuresti.
Fl. cadastral nr.	UAT	Sector 3 - Bucuresti

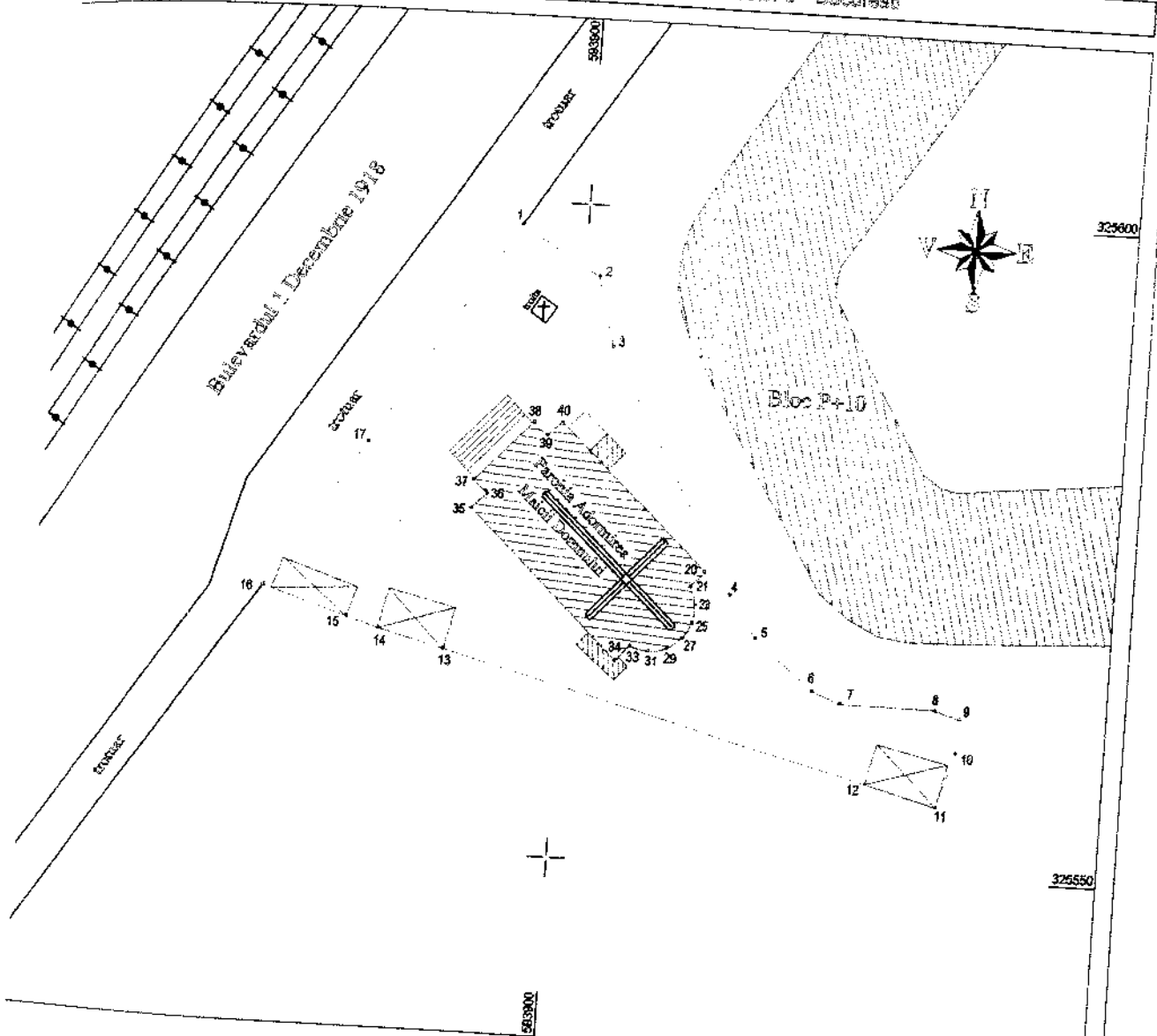

**ENTAR DE COORDONATE**  
 Sistem de Proiectie Stereo 70°  
 ENTAR COORDONATE TEREN

X [m]	Y [m]
325598.227	593894.980
325594.514	593901.098
325589.249	593902.486
325570.882	593912.893
325567.719	593915.074
325563.953	593919.619
325563.104	593921.804
325563.015	593929.215
325562.447	593931.178
325559.807	593931.047
325555.525	593929.750
325557.027	593924.178
325565.565	593891.041
325566.860	593886.011
325567.623	593883.606
325569.701	593877.141
325581.043	593884.345

Suprafata masurata = 860 MP

**A. Date referitoare la teren**

Nr. parcele	Categorie de folosinta	Suprafata (mp)	Valoarea de impozitare [lei/mp]	Mentii
1	Cc	860		Teren imprejmuit cu gard de plasa
Total		860		

**B. Date referitoare la constructii**

Cod constr.	Suprafata construita la sol (mp)	Valoarea de impozitare [lei]	Mentii
Total			

Executant: **ING. HORATAU ADRIAN**  
 sut. RO-MB-Fnr. 0287

Receptionat:

# CONSILIUL GENERAL AL MUNICIPIULUI BUCURESTI



CONFORM CU  
ORIGINALUL  
CARE SE AFLĂ ÎN  
ARHIVA F.M.B.  
Şef Serviciu.....

## HOTARARE

privind darea în folosință gratuită a unui teren aflat în intravilan, în suprafață de 1.500 m.p, situat în str.1 Decembrie 1918 - Bdul.Liviu Rebreanu sector 3, Bucuresti din domeniul privat al C.G.M.B., Arhiepiscopiei Bucurestilor, pentru amplasarea unei biserici ortodoxe cu hramul "Adormirea Maicii Domnului", pe perioada de 49 de ani

Având în vedere expunerea de motive a Primarului General al Municipiului Bucuresti și raportul comun de specialitate al Departamentului Patrimoniu Imobiliar și al Departamentului Economic;

Văzând avizele comisiilor de specialitate ale Consiliului General al Municipiului Bucuresti;

În temeiul prevederilor art.20 (2), lit."g", art.28 (2) și ale art.86 din Legea nr.69/1991, republicată privind administrația publică locală,

Consiliul General al Municipiului Bucuresti

Hotaraste:

Art.1 - Terenul în suprafață de 1.500 m.p, situat în str.1 Decembrie 1918 - Bdul.Liviu Rebreanu, sector 3, Bucuresti, identificat conform planurilor anexate, ce fac parte integrantă din prezenta hotărâre, va fi dat în folosință gratuită Arhiepiscopiei Bucurestilor, în vederea construirii unei biserici ortodoxe cu hramul "Adormirea Maicii Domnului", pe perioada de 49 de ani.

Art.2 - Dacă în termen de 3 ani, Arhiepiscopia Bucurestilor nu începe construcția bisericii ortodoxe, darea în folosință gratuită a terenului se anulează.

PRESEDINTE DE SEDINTA,  
Liviu Serbanescu

CONTRASEMNEAZA  
SECRETAR,  
Ovidiu Predescu

Bucuresti, 06.05.1999  
Nr. 102

