

22

CONSILIUL GENERAL AL MUNICIPIULUI BUCUREȘTI
HOTĂRÂRE

privind transmiterea din administrarea Administrației Lacuri, Parcuri și Agrement București în administrarea Direcției de Arhitectură Peisagistică a Municipiului București a clădirii C2 situată în Parcul Cișmigiu

Având în vedere Expunerea de motive a Primarului General și Raportul comun de specialitate cu nr. 4836/15.11.2018 al Direcției Cultură, Învățământ, Turism, cu nr. 23144/14.11.2018 al Direcției Patrimoniu și cu nr. 15801/15.11.2018 al Administrației Lacuri, Parcuri și Agrement București;

Văzând raportul Comisiilor de specialitate din cadrul Consiliului General al Municipiului București;

Ținând cont de:

- Solicitarea nr. 139/13.11.2018 a Direcției de Arhitectură Peisagistică a Municipiului București;

În temeiul prevederilor:

- art. 3, alin. (4) al Legii nr. 213/1998 privind bunurile proprietate publică, cu modificările și completările ulterioare;
- art. 36 alin. (2) lit. c) și alin. (5) lit. a), art. 45 alin. (3) și art. 123 din Legea nr. 215/2001 a administrației publice locale, republicată, cu modificările și completările ulterioare;
- Legii nr. 24/2000 privind normele de tehnică legislativă pentru elaborarea actelor normative;

HOTĂRĂȘTE:

Art. 1 Se aprobă transmiterea din administrarea Administrației Lacuri, Parcuri și Agrement București în administrarea Direcției de Arhitectură Peisagistică a Municipiului București a clădirii C2 în suprafață construită la sol de 111 mp, situată în Parcul Cișmigiu, str. Știrbei Vodă nr. 37A, sector 1, cu destinația de sediu pentru desfășurarea activităților specifice.

Art. 2 HCGMB nr. 561/2018 se modifică în mod corespunzător.

Art. 3 Imobilul menționat la art. 1 se identifică conform planurilor anexă la prezenta hotărâre.

Art. 4 Predare-primirea clădirii precizată la art. 1 se face pe bază de proces verbal de predare-primire încheiat între părțile interesate, în termen de 30 de zile de la data intrării în vigoare a prezentei hotărâri.

Art. 5 Imobilul va fi inventariat de către administrator conform listei anexă la HCGMB nr. 186/2008, iar schimbarea destinației atrage abrogarea prezentei hotărâri.

Art. 6 Direcția Cultură, Învățământ, Turism, Direcția Patrimoniu, Administrația Lacuri, Parcuri și Agrement București și Direcția de Arhitectură Peisagistică a Municipiului București vor aduce la îndeplinire prevederile prezentei hotărâri.

Această hotărâre a fost adoptată în ședința din data de a Consiliului General al Municipiului București.

PREȘEDINTE DE ȘEDINȚĂ

**SECRETAR GENERAL AL
MUNICIPIULUI BUCUREȘTI**
Georgiana ZAMFIR

București,
Nr.

PLAN TOPOGRAFIC CUPRINZIND AMPLASAMENTUL CORPULUI DE PROP
(intravilan)
SCARA 1:1000

Judetul MUNICIPIUL BUCURESTI
Teritoriul adm. SECTOR 1
Cod SIRUTA 179141

Numele si prenumele
PRIMĂRIA MUNICIPIULUI

Adresa proprietarului:
B-dul. REGINA ELISABETA Nr. 46
Parcul CIȘMIGIU
Loc. BUCURESTI, Se

Adresa imobilului:
B-dul. REGINA ELISABETA Nr. 46
Parcul CIȘMIGIU
Nr. cadastral al bunului imobil _____

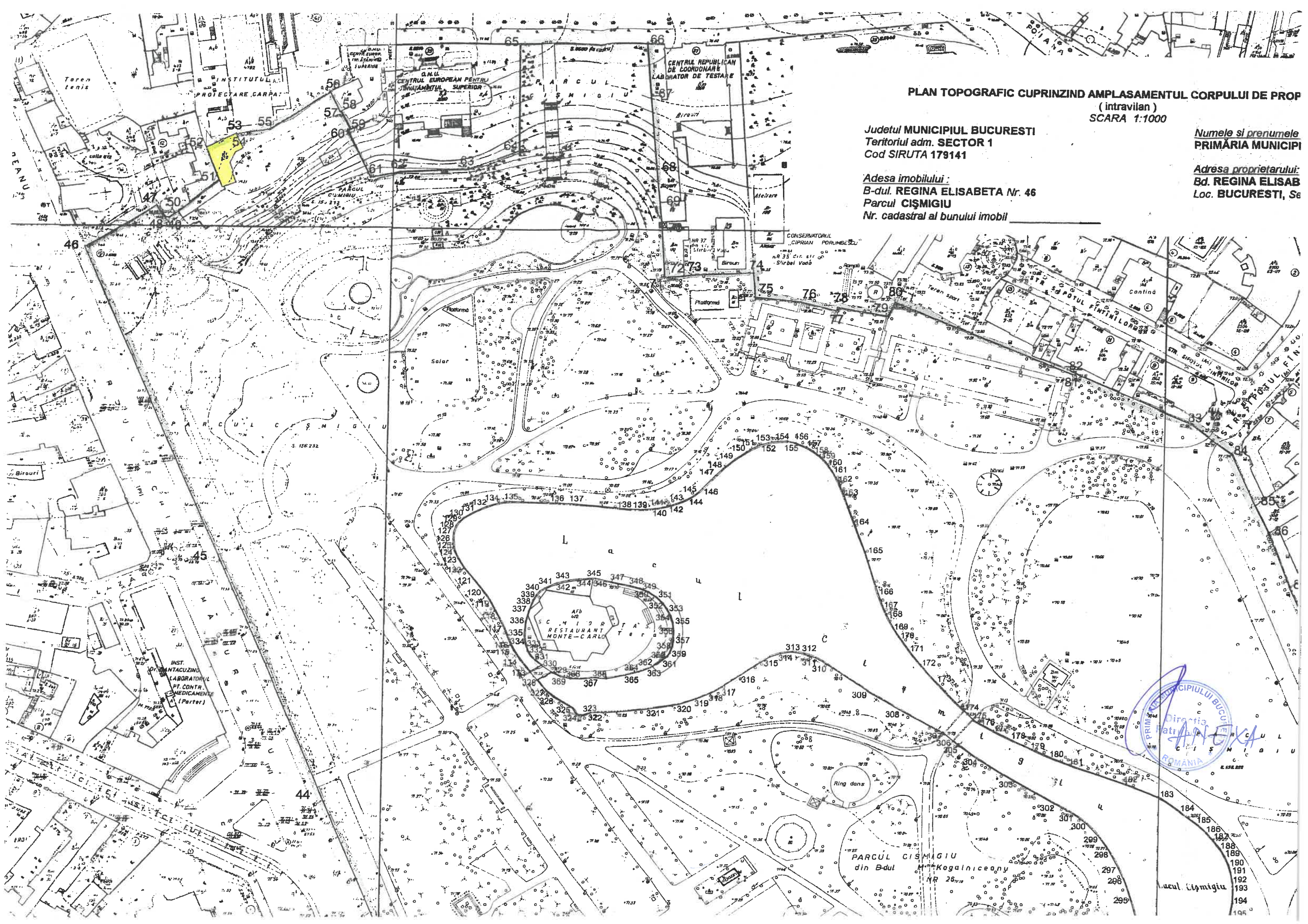

BULEVARDUL STIRBEI VODA

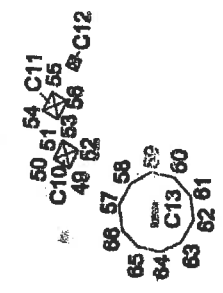
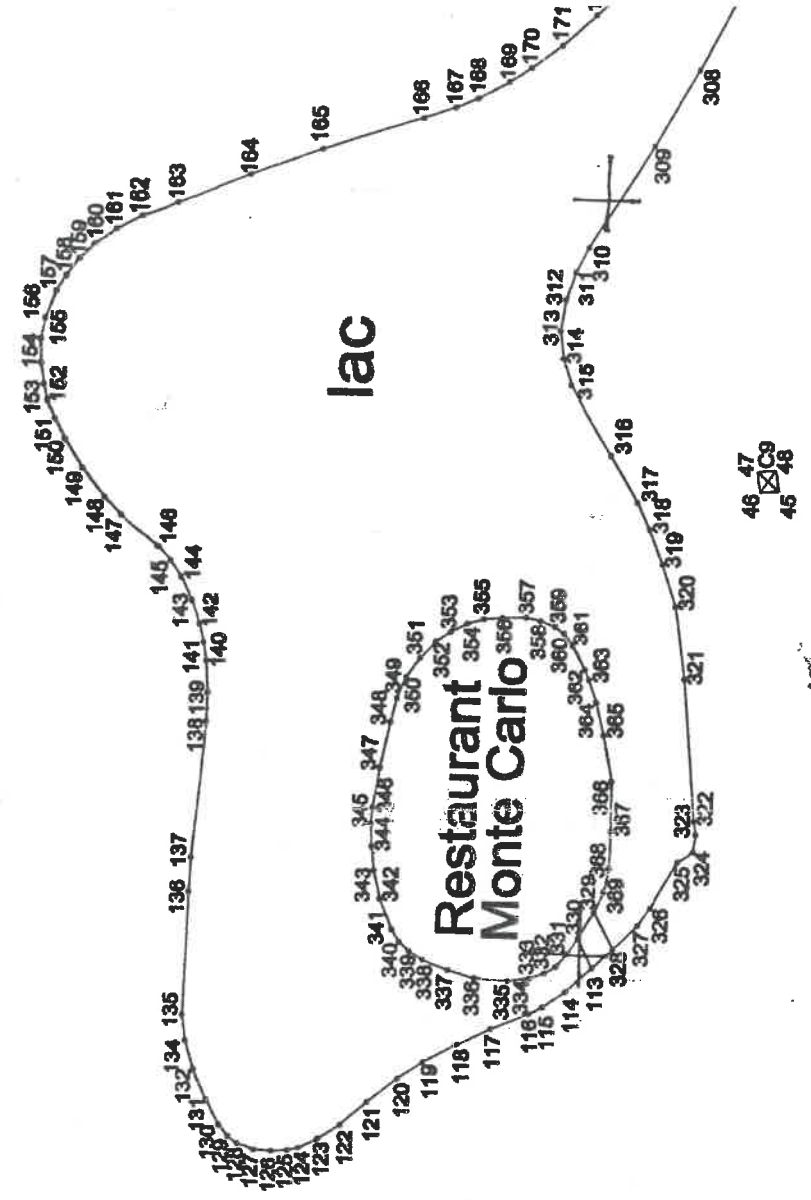
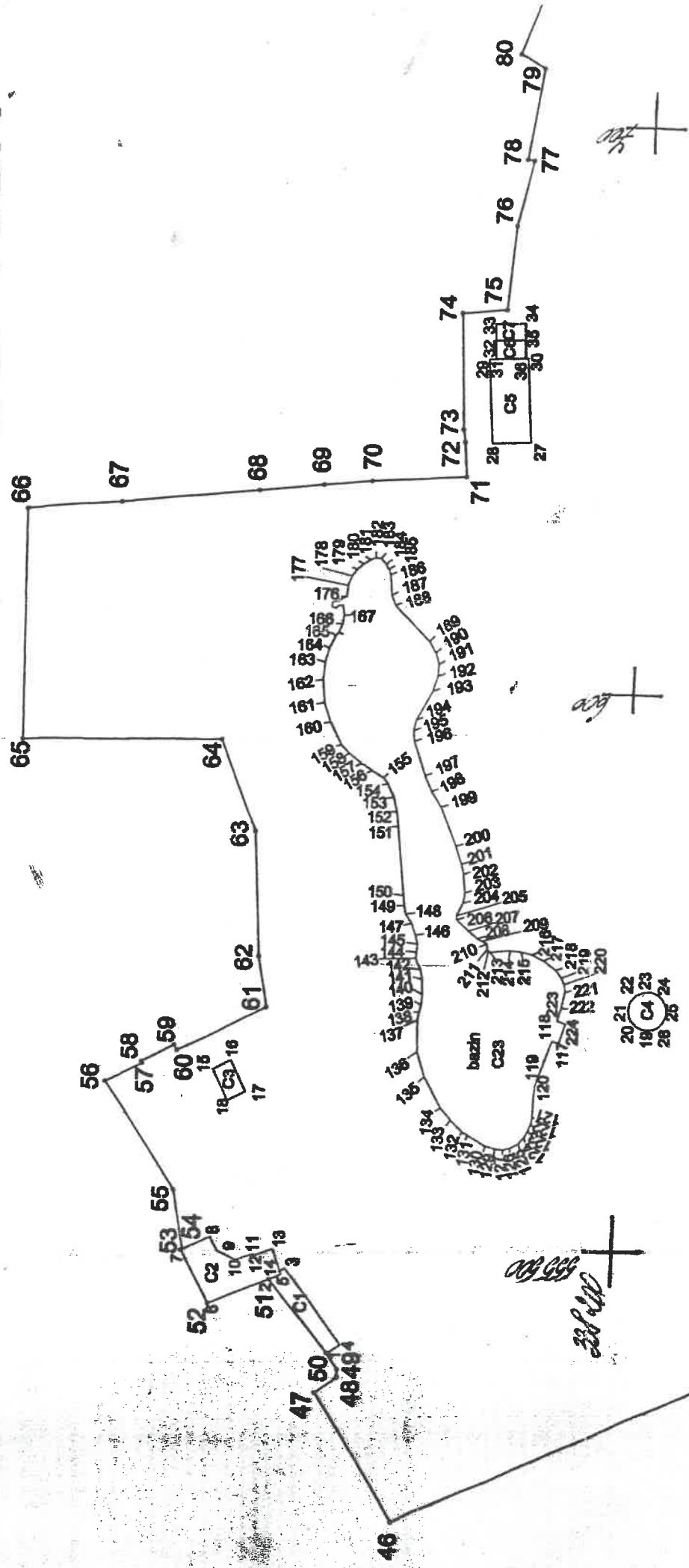

Gradina Cismii

BULEVARDUL SCHITU MAGUREANU





EXPUNERE DE MOTIVE

privind transmiterea din administrarea Administrației Lacuri, Parcuri și Agrement București în administrarea Direcției de Arhitectură Peisagistică a Municipiului București a clădirii C2 situată în Parcul Cișmigiu

Prin HCGMB nr. 561/2018 a fost înființată Direcția de Arhitectură Peisagistică a Municipiului București, serviciu public de interes local, având ca obiect principal de activitate elaborarea, inițierea, implementarea și evaluarea strategiilor, proiectelor, programelor, precum și evenimentelor, a stagiilor aplicative în domeniul arhitecturii peisagistice și de înfrumusețare peisagistică pe raza Municipiului București precum și creșterea gradului de acces și participare a cetățenilor la viața comunitară și întărirea conștiinței de apartenență la aceasta. Prin această hotărâre, sediul administrativ al Direcției de Arhitectură Peisagistică a Municipiului București a fost stabilit în București, B-dul. Regina Elisabeta nr. 47, sector 5. Prin adresa nr. 139/13.11.2018, Direcția de Arhitectură Peisagistică a Municipiului București solicită atribuirea unui spațiu în vederea desfășurării activităților specifice Direcției de Arhitectură Peisagistică, întrucât obiectul de activitate este foarte vast și important la nivel local. Spațiul solicitat este situat în "Parcul Cișmigiu", sector 1. Acest imobil aparține domeniului public al municipiului București și se află în administrarea Administrației Lacuri, Parcuri și Agrement București. Totodată, Direcția de Arhitectură Peisagistică a Municipiului București apreciază că se impune schimbarea sediului administrativ din Bd. Regina Elisabeta nr. 47, sector 5 în clădirea din Parcul Cișmigiu.

Având în vedere cele menționate mai sus, în baza raportului comun de specialitate întocmit de către Direcția Patrimoniu, Direcția Cultură, Învățământ, Turism și Administrația Lacuri, Parcuri și Agrement București și în conformitate cu prevederile art. 45 alin. 3 din Legea nr. 215/2001 a administrației publice locale, republicată, cu modificările și completările ulterioare, propun spre dezbaterea Consiliului General al Municipiului București proiectul de hotărâre privind transmiterea din administrarea Administrației Lacuri, Parcuri și Agrement București în administrarea Direcției de Arhitectură Peisagistică a Municipiului București a clădirii C2 situată în Parcul Cișmigiu.

PRIMAR GENERAL

Gabriela FIREA



Avizat

Direcția Juridic
DIRECTOR EXECUTIV
Adrian IORDACHE



Întocmit : cons. sup. Paraschiva Munteanu



Nr.DP. 23144/14.11.2018

Nr. DCIT. 7836 / 15.11.2018

Nr.ALPA. 15801 / 15.11.2018

Raport de specialitate

privind transmiterea din administrarea Administrației Lacuri, Parcuri și Agrement București în administrarea Direcției de Arhitectură Peisagistică a Municipiului București a clădirii C2 situată în Parcul Cișmigiu

Prin HCGMB nr. 561/2018 a fost înființată Direcția de Arhitectură Peisagistică a Municipiului București, serviciu public de interes local, având ca obiect principal de activitate elaborarea, inițierea, implementarea și evaluarea strategiilor, proiectelor, programelor, precum și evenimentelor, a stagiilor aplicative în domeniul arhitecturii peisagistice și de înfrumusețare peisagistică pe raza Municipiului București precum și creșterea gradului de acces și participare a cetățenilor la viața comunitară și întărirea conștiinței de apartenență la aceasta. Prin această hotărâre, sediul administrativ al Direcției de Arhitectură Peisagistică a Municipiului București a fost stabilit în București, B-dul. Regina Elisabeta nr. 47, sector 5. Prin adresa nr. 139/13.11.2018, Direcția de Arhitectură Peisagistică a Municipiului București solicită atribuirea unui spațiu în vederea desfășurării activităților specifice Direcției de Arhitectură Peisagistică, întrucât obiectul de activitate este foarte vast și important la nivel local. Spațiul solicitat are o suprafață la sol de 111 mp, este compus din P+1 și reprezintă clădirea C2 situată în imobilul "Parcul Cișmigiu", sector 1, imobil ce aparține domeniului public al municipiului București aflat în administrarea Administrației Lacuri, Parcuri și Agrement București. Totodată, Direcția de Arhitectură Peisagistică a Municipiului București apreciază că se impune schimbarea sediului administrativ din Bd. Regina Elisabeta nr. 47, sector 5 în clădirea C2 din Parcul Cișmigiu situat în str. Știrbei Vodă nr. 37A, sector 1.

Potrivit prevederilor art. 36, alin (6), lit. a) din Legea nr. 215/2001 administrației publice locale, republicată, cu modificările și completările ulterioare, consiliul local asigură cadrul necesar pentru furnizarea serviciilor publice de interes local.

În conformitate cu prevederile art. 123 din aceeași lege, consiliile locale hotărăsc ca bunurile ce aparțin domeniului public să fie date în administrarea instituțiilor publice.

Având în vedere cele menționate mai sus, a fost întocmit proiectul de hotărâre privind transmiterea din administrarea Administrației Lacuri, Parcuri și Agrement București în administrarea Direcției de Arhitectură Peisagistică a Municipiului București a clădirii C2 situată în Parcul Cișmigiu.

Direcția Patrimoniu
director executiv,
Mariana Perșunaru

Direcția Cultură, Învățământ, Turism
director executiv,
Traian Petrescu

Administrația Lacuri, Parcuri și Agrement București
director general,
Marius Albișor