

87

**PROIECT  
CONSILIUL GENERAL AL MUNICIPIULUI BUCUREȘTI**



**HOTĂRÂRE  
privind aprobarea organigramei și statului de funcții ale  
Teatrului Municipal „Lucia Sturdza Bulandra”**

Având în vedere Referatul de aprobare al Primarului General și Raportul de specialitate comun al Direcției Managementul Resurselor Umane și Direcției Cultură, Învățământ, Turism;

Văzând avizul Comisiilor de specialitate ale Consiliului General al Municipiului București;

Ținând cont de prevederile Legii-cadru nr. 153/2017 privind salarizarea personalului plătit din fonduri publice, cu modificările și completările ulterioare și Hotărârii C.G.M.B nr. 304/2017, cu modificările și completările ulterioare precum și de prevederile OUG 189/2008 privind managementul instituțiilor publice de cultură, aprobată prin Legea nr. 269/2009, cu modificările și completările ulterioare;

În conformitate cu prevederile OG nr. 21/2007, privind instituțiile și companiile de spectacole sau concerte, precum și desfășurarea activității de impresariat artistic, aprobată prin Legea nr. 353/2007, cu modificările și completările ulterioare;

Luând în considerare prevederile Ordonanței de Urgență nr. 63/2010 pentru modificarea și completarea Legii nr. 273/2006 privind finanțele publice locale, precum și stabilirea unor măsuri financiare, cu modificările și completările ulterioare;

În temeiul prevederilor art.129 alin.(1), alin.(2) lit.a) și d), alin.(3) lit.c) și lit.e), alin.(7) lit.d), art. 139 alin.(1) din Ordonanța de Urgență a Guvernului nr.57/2019 privind Codul Administrativ,

**CONSILIUL GENERAL AL MUNICIPIULUI BUCUREȘTI  
HOTĂRĂȘTE:**

**Art. 1.** Se aprobă organigrama cu un număr total de 148 posturi, din care 13 de conducere și statul de funcții ale Teatrului Municipal „Lucia Sturdza Bulandra”, conform anexelor nr.1 și 2 la prezenta hotărâre, care fac parte integrantă din aceasta.

**Art. 2.** În termen de 30 de zile de la data intrării în vigoare a prezentei hotărâri, Teatrul Municipal „Lucia Sturdza Bulandra” va propune spre aprobare Regulamentul de organizare și funcționare al instituției.

**Art. 3.** Prevederile anexei nr. 1 și anexei nr. 2 la Hotărârea Consiliului General al Municipiului București nr. 649/2018, își încetează aplicabilitatea.

**Art. 4.** Direcțiile de resort din cadrul aparatului de specialitate al Primarului General și Teatrul Municipal „Lucia Sturdza Bulandra”, vor aduce la îndeplinire prevederile prezentei hotărâri.

**PREȘEDINTE DE ȘEDINȚĂ**

**SECRETAR GENERAL AL  
MUNICIPIULUI BUCUREȘTI**

**Georgiana ZAMFIR**

TEATRUL MÛNICIPAL "LUCIA STURDZA BULANDRA"  
ORGANIGRAMA

Anexa nr. .... la HCGMB nr. .... / 2019



TOTAL POSTURI:	148
din care FUNCTII DE CONDUCERE:	13

**MANAGER (DIRECTOR)**

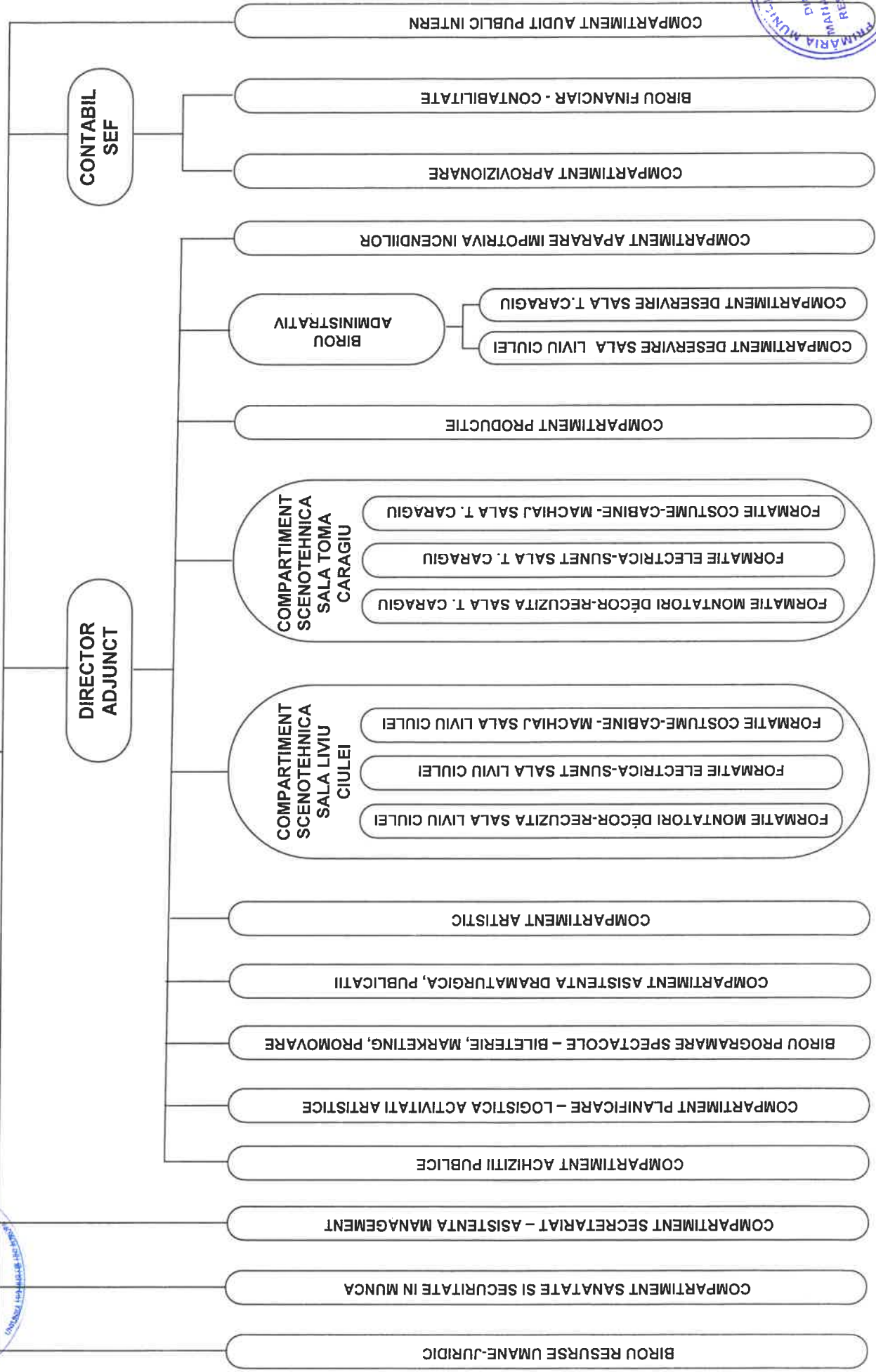

## STAT DE FUNCȚII AL TEATRULUI MUNICIPAL "LUCIA STURDZA BULANDRA"

Nr. poz. Stat nou	COMPARTIMENTUL FUNCTIA	Nivel studii	Grad/treaptă profesională	Număr posturi	Anexa la L153/2017 in baza careia se stabileste remuneratia managerului(directorului)/salariul de baza
	2	3	4	6	7

**CONDUCEREA INSTITUTIEI**

1	Manager (director)	S	II	1	ANEXA Nr.III/Cap.I/II/lit.a.
2	Director adjunct	S	II	1	ANEXA Nr.III/Cap.I/II/lit.a.
3	Contabil-sef	S	II	1	ANEXA Nr.III/Cap.I/II/lit.a.

**BIROU RESURSE UMANE - JURIDIC**

4	Sef birou	S	II	1	ANEXA Nr.III/Cap.I/II/lit.a.
5	referent de specialitate	S	IA	1	ANEXA Nr.VIII/Cap.II/pct.A/IV/lit.b.
6	referent de specialitate	S	I	1	ANEXA Nr.VIII/Cap.II/pct.A/IV/lit.b.
7	consilier juridic	S	IA	1	ANEXA Nr.VIII/Cap.II/pct.A/IV/lit.b.
8	referent	M	IA	1	ANEXA Nr.VIII/Cap.II/pct.A/IV/lit.b.
9	referent	M	II	1	ANEXA Nr.VIII/Cap.II/pct.A/IV/lit.b.

**COMPARTIMENT SANATATE SI SECURITATE IN MUNCA**

10	referent de specialitate	S	I	1	ANEXA Nr.VIII/Cap.II/pct.A/IV/lit.b.
----	--------------------------	---	---	---	--------------------------------------

**COMPARTIMENT SECRETARIAT - ASISTENTA MANAGEMENT**

11	secretar-dactilograf	M;G	IA	1	ANEXA Nr.VIII/Cap.II/pct.A/IV/lit.b.
12	secretar-dactilograf	M;G	IA	1	ANEXA Nr.VIII/Cap.II/pct.A/IV/lit.b.

**COMPARTIMENT ACHIZITII PUBLICE**

13	inspector de specialitate	S	IA	1	ANEXA Nr.VIII/Cap.II/pct.A/IV/lit.b.
14	inspector de specialitate	S	I	1	ANEXA Nr.VIII/Cap.II/pct.A/IV/lit.b.

**COMPARTIMENT PLANIFICARE - LOGISTICA ACTIVITATI ARTISTICE**

15	consultant-artistic	S	IA	1	ANEXA Nr.III/Cap.I/II/lit.b.
16	consultant-artistic	S	IA	1	ANEXA Nr.III/Cap.I/II/lit.b.
17	producator-delegat	S	I	1	ANEXA Nr.III/Cap.I/II/lit.b.

**BIROU PROGRAMARE SPECTACOLE - BILETERIE, MARKETING, PROMOVARE**

18	Sef birou	S	II	1	ANEXA Nr.III/Cap.I/II/lit.a.
19	secretar (marketing)	S	IA	1	ANEXA Nr.III/Cap.I/II/lit.b.
20	secretar (PR)	S	I	1	ANEXA Nr.III/Cap.I/II/lit.b.
21	casier	M;G		1	ANEXA Nr.VIII/Cap.II/pct.A/IV/lit.b.
22	casier	M;G		1	ANEXA Nr.VIII/Cap.II/pct.A/IV/lit.b.
23	casier	M;G		1	ANEXA Nr.VIII/Cap.II/pct.A/IV/lit.b.
24	controlor bilete			1	ANEXA Nr.III/Cap.I/II/lit.b.
25	controlor bilete			1	ANEXA Nr.III/Cap.I/II/lit.b.

**COMPARTIMENT ASISTENTA DRAMATURGICA, PUBLICITATI**

26	secretar (literar)	S	IA	1	ANEXA Nr.III/Cap.I/II/lit.b.
27	secretar (literar)	S	I	1	ANEXA Nr.III/Cap.I/II/lit.b.

**COMPARTIMENT ARTISTIC**

28	regizor artistic	S	IA	1	ANEXA Nr.III/Cap.I/II/lit.b.
29	scenograf	S	IA	1	ANEXA Nr.III/Cap.I/II/lit.b.
30	scenograf	S	IA	1	ANEXA Nr.III/Cap.I/II/lit.b.
31	scenograf	S	I	1	ANEXA Nr.III/Cap.I/II/lit.b.
32	actor (teatru)	S	IA	1	ANEXA Nr.III/Cap.I/II/lit.b.
33	actor (teatru)	S	IA	1	ANEXA Nr.III/Cap.I/II/lit.b.
34	actor (teatru)	S	IA	1	ANEXA Nr.III/Cap.I/II/lit.b.
35	actor (teatru)	S	IA	1	ANEXA Nr.III/Cap.I/II/lit.b.
36	actor (teatru)	S	IA	1	ANEXA Nr.III/Cap.I/II/lit.b.



Nr. poz. Stat nou	COMPARTIMENTUL	Nivel studii	Grad/treaptă profesională	Număr posturi	Anexa la L153/2017 în baza căreia se stabilește remuneratia managerului(directorului)/salariul de baza
	FUNCTIA				
37	actor (teatru)	S	IA	1	ANEXA Nr.III/Cap.I/I/lit. b.
38	actor (teatru)	S	IA	1	ANEXA Nr.III/Cap.I/I/lit. b.
39	actor (teatru)	S	IA	1	ANEXA Nr.III/Cap.I/I/lit. b.
40	actor (teatru)	S	IA	1	ANEXA Nr.III/Cap.I/I/lit. b.
41	actor (teatru)	S	IA	1	ANEXA Nr.III/Cap.I/I/lit. b.
42	actor (teatru)	S	IA	1	ANEXA Nr.III/Cap.I/I/lit. b.
43	actor (teatru)	S	IA	1	ANEXA Nr.III/Cap.I/I/lit. b.
44	actor (teatru)	S	IA	1	ANEXA Nr.III/Cap.I/I/lit. b.
45	actor (teatru)	S	IA	1	ANEXA Nr.III/Cap.I/I/lit. b.
46	actor (teatru)	S	IA	1	ANEXA Nr.III/Cap.I/I/lit. b.
47	actor (teatru)	S	IA	1	ANEXA Nr.III/Cap.I/I/lit. b.
48	actor (teatru)	S	IA	1	ANEXA Nr.III/Cap.I/I/lit. b.
49	actor (teatru)	S	I	1	ANEXA Nr.III/Cap.I/I/lit. b.
50	actor (teatru)	S	IA	1	ANEXA Nr.III/Cap.I/I/lit. b.
51	actor (teatru)	S	IA	1	ANEXA Nr.III/Cap.I/I/lit. b.
52	actor (teatru)	S	IA	1	ANEXA Nr.III/Cap.I/I/lit. b.
53	actor (teatru)	S	IA	1	ANEXA Nr.III/Cap.I/I/lit. b.
54	actor (teatru)	S	IA	1	ANEXA Nr.III/Cap.I/I/lit. b.
55	actor (teatru)	S	IA	1	ANEXA Nr.III/Cap.I/I/lit. b.
56	actor (teatru)	S	IA	1	ANEXA Nr.III/Cap.I/I/lit. b.
57	actor (teatru)	S	IA	1	ANEXA Nr.III/Cap.I/I/lit. b.
58	actor (teatru)	S	IA	1	ANEXA Nr.III/Cap.I/I/lit. b.
59	actor (teatru)	S	IA	1	ANEXA Nr.III/Cap.I/I/lit. b.
60	actor (teatru)	S	II	1	ANEXA Nr.III/Cap.I/I/lit. b.
61	actor (teatru)	S	II	1	ANEXA Nr.III/Cap.I/I/lit. b.
62	actor (teatru)	S	II	1	ANEXA Nr.III/Cap.I/I/lit. b.
63	actor (teatru)	S	II	1	ANEXA Nr.III/Cap.I/I/lit. b.
64	actor (teatru)	S	II	1	ANEXA Nr.III/Cap.I/I/lit. b.
65	actor (teatru)	S	II	1	ANEXA Nr.III/Cap.I/I/lit. b.
66	actor (teatru)	S	II	1	ANEXA Nr.III/Cap.I/I/lit. b.
67	actor (teatru)	S	II	1	ANEXA Nr.III/Cap.I/I/lit. b.
68	actor (teatru)	S	II	1	ANEXA Nr.III/Cap.I/I/lit. b.
69	operator (imagine)	S	II	1	ANEXA Nr.III/Cap.I/I/lit. b.

#### COMPARTIMENT SCENOTEHNICA SALA LIVIU CIULEI

70	regizor scena (culise)	S	I	1	ANEXA Nr.III/Cap.I/I/lit. b.
71	regizor scena (culise)	S	I	1	ANEXA Nr.III/Cap.I/I/lit. b.
72	sufleur (teatru)	S	I	1	ANEXA Nr.III/Cap.I/I/lit. b.

#### FORMATIE MONTATORI DECOR-RECUZITA SALA LIVIU CIULEI

73	sef formatie muncitori		II	1	ANEXA Nr.III/Cap.I/I/lit. a.
74	muncitor din activ. specif. instit. de spectacole	M;G	I	1	ANEXA Nr.III/Cap.I/I/lit. b.
75	muncitor din activ. specif. instit. de spectacole	M;G	I	1	ANEXA Nr.III/Cap.I/I/lit. b.
76	muncitor din activ. specif. instit. de spectacole	M;G	I	1	ANEXA Nr.III/Cap.I/I/lit. b.
77	muncitor din activ. specif. instit. de spectacole	M;G	II	1	ANEXA Nr.III/Cap.I/I/lit. b.
78	muncitor din activ. specif. instit. de spectacole	M;G	I	1	ANEXA Nr.III/Cap.I/I/lit. b.
79	muncitor din activ. specif. instit. de spectacole	M;G	I	1	ANEXA Nr.III/Cap.I/I/lit. b.
80	muncitor din activ. specif. instit. de spectacole	M;G	I	1	ANEXA Nr.III/Cap.I/I/lit. b.
81	muncitor din activ. specif. instit. de spectacole	M;G	I	1	ANEXA Nr.III/Cap.I/I/lit. b.
82	muncitor din activ. specif. instit. de spectacole	M;G	II	1	ANEXA Nr.III/Cap.I/I/lit. b.
83	muncitor din activ. specif. instit. de spectacole	M;G	II	1	ANEXA Nr.III/Cap.I/I/lit. b.





Nr. poz. Stat nou	COMPARTIMENTUL	Nivel studii	Grad/treaptă profesională	Număr posturi	Anexa la L153/2017 în baza căreia se stabilește remuneratia managerului(directorului)/salariul de baza
	FUNCTIA				
	2	3	4	6	7

#### FORMATIE ELECTRICA-SUNET SALA LIVIU CIULEI

84	sef formatie muncitori		II	1	ANEXA Nr.III/Cap.I/1/lit.a.
85	muncitor din activ. specif. instit. de spectacole	M;G	I	1	ANEXA Nr.III/Cap.I/1/lit.b.
86	muncitor din activ. specif. instit. de spectacole	M;G	I	1	ANEXA Nr.III/Cap.I/1/lit.b.
87	muncitor din activ. specif. instit. de spectacole	M;G	I	1	ANEXA Nr.III/Cap.I/1/lit.b.
88	muncitor din activ. specif. instit. de spectacole	M;G	III	1	ANEXA Nr.III/Cap.I/1/lit.b.
89	muncitor din activ. specif. instit. de spectacole	M;G	I	1	ANEXA Nr.III/Cap.I/1/lit.b.
90	muncitor din activ. specif. instit. de spectacole	M;G	I	1	ANEXA Nr.III/Cap.I/1/lit.b.

#### FORMATIE COSTUME-CABINE-MACHIAJ SALA LIVIU CIULEI

91	sef formatie muncitori		II	1	ANEXA Nr.III/Cap.I/1/lit.a.
92	muncitor din activ. specif. instit. de spectacole	M;G	I	1	ANEXA Nr.III/Cap.I/1/lit.b.
93	muncitor din activ. specif. instit. de spectacole	M;G	I	1	ANEXA Nr.III/Cap.I/1/lit.b.
94	muncitor din activ. specif. instit. de spectacole	M;G	I	1	ANEXA Nr.III/Cap.I/1/lit.b.
95	muncitor din activ. specif. instit. de spectacole	M;G	I	1	ANEXA Nr.III/Cap.I/1/lit.b.

#### COMPARTIMENT SCENOTEHNICA SALA TOMA CARAGIU

96	regizor tehnic		I	1	ANEXA Nr.III/Cap.I/1/lit.b.
97	regizor scena (culise)	S	I	1	ANEXA Nr.III/Cap.I/1/lit.b.
98	sufleur (teatru)	S	IA	1	ANEXA Nr.III/Cap.I/1/lit.b.

#### FORMATIE MONTATORI DECOR-RECUZITA SALA TOMA CARAGIU

99	sef formatie muncitori		II	1	ANEXA Nr.III/Cap.I/1/lit.a.
100	muncitor din activ. specif. instit. de spectacole	M;G	I	1	ANEXA Nr.III/Cap.I/1/lit.b.
101	muncitor din activ. specif. instit. de spectacole	M;G	I	1	ANEXA Nr.III/Cap.I/1/lit.b.
102	muncitor din activ. specif. instit. de spectacole	M;G	I	1	ANEXA Nr.III/Cap.I/1/lit.b.
103	muncitor din activ. specif. instit. de spectacole	M;G	I	1	ANEXA Nr.III/Cap.I/1/lit.b.
104	muncitor din activ. specif. instit. de spectacole	M;G	I	1	ANEXA Nr.III/Cap.I/1/lit.b.
105	muncitor din activ. specif. instit. de spectacole	M;G	I	1	ANEXA Nr.III/Cap.I/1/lit.b.
106	muncitor din activ. specif. instit. de spectacole	M;G	I	1	ANEXA Nr.III/Cap.I/1/lit.b.
107	muncitor din activ. specif. instit. de spectacole	M;G	I	1	ANEXA Nr.III/Cap.I/1/lit.b.
108	muncitor din activ. specif. instit. de spectacole	M;G	II	1	ANEXA Nr.III/Cap.I/1/lit.b.
109	muncitor din activ. specif. instit. de spectacole	M;G	II	1	ANEXA Nr.III/Cap.I/1/lit.b.

#### FORMATIE ELECTRICA-SUNET SALA TOMA CARAGIU

110	sef formatie muncitori		II	1	ANEXA Nr.III/Cap.I/1/lit.a.
111	muncitor din activ. specif. instit. de spectacole	M;G	I	1	ANEXA Nr.III/Cap.I/1/lit.b.
112	muncitor din activ. specif. instit. de spectacole	M;G	I	1	ANEXA Nr.III/Cap.I/1/lit.b.
113	muncitor din activ. specif. instit. de spectacole	M;G	I	1	ANEXA Nr.III/Cap.I/1/lit.b.
114	muncitor din activ. specif. instit. de spectacole	M;G	I	1	ANEXA Nr.III/Cap.I/1/lit.b.
115	muncitor din activ. specif. instit. de spectacole	M;G	II	1	ANEXA Nr.III/Cap.I/1/lit.b.

#### FORMATIE COSTUME-CABINE-MACHIAJ SALA TOMA CARAGIU

116	sef formatie muncitori		II	1	ANEXA Nr.III/Cap.I/1/lit.a.
117	muncitor din activ. specif. instit. de spectacole	M;G	I	1	ANEXA Nr.III/Cap.I/1/lit.b.
118	muncitor din activ. specif. instit. de spectacole	M;G	I	1	ANEXA Nr.III/Cap.I/1/lit.b.
119	muncitor din activ. specif. instit. de spectacole	M;G	I	1	ANEXA Nr.III/Cap.I/1/lit.b.

#### COMPARTIMENT PRODUCȚIE

120	referent de specialitate	S	IA	1	ANEXA Nr.VIII/Cap.II/pct.A/IV/lit.b.
121	referent de specialitate	S	IA	1	ANEXA Nr.VIII/Cap.II/pct.A/IV/lit.b.

#### BIROU ADMINISTRATIV

122	Sef birou	S	II	1	ANEXA Nr.VIII/Cap.II/pct.A/IV/lit.a.
123	referent	M	IA	1	ANEXA Nr.VIII/Cap.II/pct.A/IV/lit.b.
124	arhivar	M	I	1	ANEXA Nr.VIII/Cap.II/pct.A/IV/lit.b.



Nr. poz. Stat nou	COMPARTIMENTUL	Nivel studii	Grad/treaptă profesională	Număr posturi	Anexa la L153/2017 in baza careia se stabileste remuneratia managerului(directorului)/salariul de baza
	FUNCTIA				
125	muncitor din activ. specif. instit. de spectacole	M;G	I	1	ANEXA Nr.III/Cap.I/I/lit.b.
126	muncitor din activ. specif. instit. de spectacole	M;G	I	1	ANEXA Nr.III/Cap.I/I/lit.b.
127	muncitor din activ. specif. instit. de spectacole	M;G	I	1	ANEXA Nr.III/Cap.I/I/lit.b.
128	muncitor din activ. specif. instit. de spectacole	M;G	I	1	ANEXA Nr.III/Cap.I/I/lit.b.
129	muncitor din activ. specif. instit. de spectacole	M;G	I	1	ANEXA Nr.III/Cap.I/I/lit.b.
130	muncitor din activ. specif. instit. de spectacole	M;G	I	1	ANEXA Nr.III/Cap.I/I/lit.b.
131	îngrijitor	M;G		1	ANEXA Nr.VIII/Cap.II/pct.A/IV/lit.b.

#### COMPARTIMENT DESERVIRE SALA LIVIU CIULEI

132	garderobier			1	ANEXA Nr.III/Cap.I/I/lit.b.
133	garderobier			1	ANEXA Nr.III/Cap.I/I/lit.b.
134	plasator sală			1	ANEXA Nr.III/Cap.I/I/lit.b.

#### COMPARTIMENT DESERVIRE SALA TOMA CARAGIU

135	garderobier			1	ANEXA Nr.III/Cap.I/I/lit.b.
136	garderobier			1	ANEXA Nr.III/Cap.I/I/lit.b.

#### COMPARTIMENT APĂRARE ÎMPOTRIVA INCENDIILOR

137	sef formatie paza/pompieri	M;G		1	ANEXA Nr.VIII/Cap.II/pct.A/IV/lit.b.
-----	----------------------------	-----	--	---	--------------------------------------

#### COMPARTIMENT APROVIZIONARE

138	referent	M	IA	1	ANEXA Nr.VIII/Cap.II/pct.A/IV/lit.b.
139	referent	M	IA	1	ANEXA Nr.VIII/Cap.II/pct.A/IV/lit.b.
140	referent	M	IA	1	ANEXA Nr.VIII/Cap.II/pct.A/IV/lit.b.

#### BIROU FINANCIAR-CONTABILITATE

141	Sef birou	S	II	1	ANEXA Nr.VIII/Cap.II/pct.A/IV/lit.a.
142	referent	M	IA	1	ANEXA Nr.VIII/Cap.II/pct.A/IV/lit.b.
143	referent	M	IA	1	ANEXA Nr.VIII/Cap.II/pct.A/IV/lit.b.
144	magaziner	M;G		1	ANEXA Nr.VIII/Cap.II/pct.A/IV/lit.b.
145	magaziner	M;G		1	ANEXA Nr.VIII/Cap.II/pct.A/IV/lit.b.
146	casier	M;G		1	ANEXA Nr.VIII/Cap.II/pct.A/IV/lit.b.

#### COMPARTIMENT AUDIT PUBLIC INTERN

147	auditor	S	IA	1	ANEXA Nr.VIII/Cap.II/pct.A/IV/lit.b.
148	auditor	S	I	1	ANEXA Nr.VIII/Cap.II/pct.A/IV/lit.b.

	TOTAL			148	
	din care conducere:			13	

(OTA\*) Nivelul salariilor de baza corespunzatoare functiilor, gradelor si treptelor profesionale prevazute in prezentul stat de functii, precum si al celorlalte drepturi salariale aferente se vor incadra in sumele alocate prin bugetul institutiei la Titlul "Cheltuieli de Personal " subdiviziunea "Cheltuieli cu salariile".  
Anexele la Legea nr.153/2017 cu modificarile si completarile ulterioare utilizate in prezentul stat de functii sunt in concordanta cu atributiile cuprinse in fisele de post.

Transformarile/permutarile de posturi intre compartimentele functionale vor fi aprobate de Primarul General cu respectarea prevederilor legale in vigoare  
Posturile prevazute in statul de functii pot fi incadrate cu fractiuni de norma, in functie de necesitatile institutiei, conform legislatiei in vigoare.

Denumirea functiilor de muncitori din activitatea specifica institutiilor de spectacol este cea care corespunde muncii efectiv prestate(ex. costumier, electrician iluminare scena, lacatus mecanic, electrician, etc) si se stabileste de catre institutie.

In cazul in care organigrama (structura organizatorica) si numarul de posturi aprobate prin Hotararea Consiliului General al Municipiului Bucuresti nu se modifica, statul de functii se va aproba prin dispozitia Primarului General.





# PRIMĂRIA MUNICIPIULUI BUCUREȘTI

Primar General

## REFERAT DE APROBARE

privind aprobarea organigramei și statului de funcții ale  
Teatrului Municipal „Lucia Sturdza Bulandra”

Teatrul Municipal „Lucia Sturdza Bulandra” este o instituție publică de cultură de interes local al Municipiului București, care prestează activități de creație și interpretare artistică și este membru al Uniunii Teatrelor din Europa din anul 1991, fiind organizată și funcționând în baza structurii organizatorice, aprobate conform prevederilor Hotărârii Consiliului General al Municipiului București nr. 649/2018, în cadrul unui număr total de 148 posturi, din care 13 de conducere

Instituția, prin Nota de fundamentare nr. 2494/22.07.2019, a solicitat aprobarea Organigramei, cu menținerea numărului de 148 posturi, din care 13 de conducere și a statului de funcții ale Teatrului Municipal „Lucia Sturdza Bulandra”, prezentând argumente în susținerea solicitării, în sensul că, în vederea promovării actului artistic de calitate se dorește extinderea ariei de competență a directorului adjunct pentru sprijinirea managerului în coordonarea structurilor de specialitate, urmând ca directorul adjunct să coordoneze și să supravegheze activitățile instituției inclusiv din punct de vedere artistic, al organizării spectacolelor și al promovării imaginii instituției, în conformitate cu dispozițiile legale, sub îndrumarea și în colaborare cu managerul.

Organigrama și statul de funcții ale Teatrului Municipal „Lucia Sturdza Bulandra” sunt prezentate în anexele nr.1 și 2 la proiectul de hotărâre alăturat.

Având în vedere cele menționate mai sus, în temeiul prevederilor art.129 alin.(1), alin.(2) lit.a) și d), alin.(3) lit.c) și lit.e), alin.(7) lit.d), art. 139 alin.(1) din Ordonanța de Urgență a Guvernului nr.57/2019 privind Codul Administrativ, se propune spre dezbaterea și aprobarea Consiliului General al Municipiului București proiectul de hotărâre alăturat.

**PRIMAR GENERAL**  
**Gabriela FIREA**







# PRIMĂRIA MUNICIPIULUI BUCUREȘTI

## Direcția Managementul Resurselor Umane

Nr. 8258 / 25.07.2019

Nr. 4004 / 24.07.2019

### RAPORT DE SPECIALITATE

#### la proiectul de hotărâre privind aprobarea organigramei și statului de funcții ale Teatrului Municipal „Lucia Sturdza Bulandra”

Teatrul Municipal „Lucia Sturdza Bulandra” este o instituție publică de cultură de interes local al Municipiului București, persoană juridică de drept public, finanțată de la bugetul local al municipiului București și din venituri proprii, care prestează activități de creație și interpretare artistică, fiind membru al Uniunii Teatrelor din Europa din anul 1991.

Teatrul Municipal „Lucia Sturdza Bulandra” este organizat și funcționează în prezent, în baza structurii organizatorice, aprobate conform prevederilor Hotărârii Consiliului General al Municipiului București nr. 649/2018, în cadrul unui număr total de 148 posturi, din care 13 de conducere.

Față de situația actuală, managerul instituției, prin nota de fundamentare nr.2494/22.07.2019, înregistrată la P.M.B. - Direcția Managementul Resurselor Umane cu nr.8130/22.07.2019 a solicitat aprobarea statului de funcții și a organigramei cu menținerea numărului total de 148 de posturi, din care 13 de conducere, urmând ca Regulamentul de organizare și funcționare să fie supus dezbaterii și aprobării la un termen ulterior

Teatrul Municipal „Lucia Sturdza Bulandra” a prezentat argumente în susținerea acestei solicitări prin **Nota de fundamentare** mai sus menționată și anexată prezentului raport de specialitate.

**Structura organizatorică, respectiv organigrama Teatrului Municipal „Lucia Sturdza Bulandra”** este prezentată în Anexa nr.1 la proiectul de hotărâre, cuprinzând un număr total de 148 de posturi, din care 13 de conducere.

**Statul de funcții** al Teatrului Municipal „Lucia Sturdza Bulandra”, corespunzător numărului total de posturi și structurilor organizatorice prevăzute în organigrama propusă, este prezentat în Anexa nr.2 la proiectul de hotărâre și cuprinde numai posturi de natură contractuală.

Denumirea funcțiilor, nivelul de studii și gradele/treptele profesionale sunt în conformitate cu prevederile Legii-cadru nr. 153/2017 privind salarizarea personalului plătit din fonduri publice cu modificările și completările ulterioare.

Având în vedere menținerea numărului total de 148 posturi, considerăm că se respectă prevederile Ordonanței de Urgență nr. 63/2010 pentru modificarea și completarea Legii nr. 273/2006 privind finanțele publice locale, precum și stabilirea unor măsuri financiare, cu modificările și completările ulterioare, în ceea ce privește stabilirea numărului maxim de posturi alocate la nivelul Unității administrativ teritoriale „Municipiul București”, comunicat prin adresa Instituției Prefectului Municipiului București nr. 7451/11.04.2019.

Precizăm că, în conformitate cu prevederile art.240 (2) din Ordonanța de Urgență a Guvernului nr.57/2019 privind Codul Administrativ, semnarea documentelor



de fundamentare care stau la baza aprecierii necesității și oportunității emiterii actelor administrative, angajează răspunderea semnatarilor în raport cu atribuțiile specifice. În acest sens, Teatrul Municipal „Lucia Sturdza Bulandra”, ca instituție publică de cultură de interes local al municipiului București, care a propus aprobarea, organigramei și statului de funcții corespunzător, răspunde pentru conținutul acestora și respectarea legislației în vigoare. Direcția Managementul Resurselor Umane și Direcția Cultură, Învățământ, Turism ca structuri aparținând aparatului de specialitate al Primarului General, au întocmit raportul comun de specialitate la proiectul de hotărâre, în baza și pentru promovarea solicitării Teatrului Municipal „Lucia Sturdza Bulandra”.

Prevederile anexei nr. 1 și anexei nr. 2 la Hotărârea Consiliului General al Municipiului București nr. 649/2018, își încetează aplicabilitatea.

Ținând seama de cele menționate mai sus, în temeiul art.136 din Ordonanța de Urgență a Guvernului nr.57/2019 privind Codul se prezintă prezentul raport de specialitate față de proiectul de hotărâre privind aprobarea Organigramei și statului de ale Teatrului Municipal „Lucia Sturdza Bulandra”.

Direcția Managementul Resurselor  
Umane



Director Executiv

Geta DRĂGOI

Sef serviciu

Gabriela-Mihaela Coroboianu

Direcția Cultură, Învățământ, Turism

Director Executiv

Traian-Constantin PETRESCU



Sef serviciu

Georgiana TURCU

Întocmit și redactat 1 ex.,  
Anca-Gilda Mihale