

PUNCTUL NR.12

HOTARARE

concesionarea unui teren adiacent imobilului situat in
Sos. Nordului/Str. Grigore Gafencu, sector 1, in suprafata de **143,12 m.p.**,
apartinand domeniului privat al municipiului Bucuresti,
pentru extinderea unei cladiri cu destinatia de locuinte

Avand in vedere Expunerea de motive a Primarului General al municipiului Bucuresti si Raportul de specialitate al Directiei de Achizitii, Concesionari si Contracte si Directiei de Urbanism si Amenajarea Teritoriului;

Vazand avizele favorabile ale Comisiilor de specialitate ale Consiliului General al Municipiului Bucuresti;

In conformitate cu prevederile art. 15 (e) din Legea nr. 50/1991, privind autorizarea executarii lucrarilor de constructii, republicata si ale art. 1 (2) si art. 3 din Legea nr. 219/1998, privind regimul concesiunilor;

In baza Hotararii Consiliului Local Sector 1 nr. 26/10.02.2004 de aprobare a Planului Urbanistic de Detaliu;

In temeiul prevederilor art.38 (2) lit. "f", "h", art. 125 si (2) si art. 46(1) ale Legii administratiei publice locale, nr.215/2001;

CONSILIUL GENERAL AL MUNICIPIULUI BUCURESTI HOTARASTE:

Art. 1. Se aproba concesionarea, catre **domnul Solomon Romeo**, a terenului in suprafata de **143,12 m.p.** – identificat conform planului anexat, ce face parte integranta din hotarare – teren apartinand domeniului privat al municipiului Bucuresti, situat adiacent imobilului din **Sos. Nordului/Str. Grigore Gafencu, sector 1**, in vederea extinderii unei cladiri cu destinatia de locuinte.

Art. 2. Durata concesionarii este de 49 de ani.

Art. 3. Redeventa anuala a concesiunii se va stabili la data perfectarii contractului, in baza metodologiei aprobate prin Hotararea Consiliului General al Municipiului Bucuresti nr. 218/1997.

Art.4. Primarul General al municipiului Bucuresti, prin Directia de Achizitii, Concesionari si Contracte va incheia contractul de concesiune, iar Directia Venituri va raspunde de incasarea redeventei.

PRESEDINTE DE SEDINTA,

**SECRETAR GENERAL AL
MUNICIPIULUI BUCURESTI**

DUMITRU STANESCU

Bucuresti
Nr.

Terenul este destinat construcției
de către comuna exactă a terenului
și va realiza planul indicat
topograful alocat prin autoritatea ONCCC

**TEREN SOLICITAT
PT. CONCESIUNE
S = 169,19 mp.**

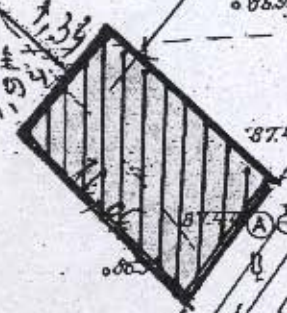

SECRETARUL MUNICIPIULUI BUCUREȘTI
VICI-MARIEA PESTORULUI 1
VIZAT SPRE ÎNSCHIMBARE
CERTIFICAT
Anexa la cerința de **VALEAZE**
2648/104 N / 33440 de înălțare
Nr. din 14.12.1992

Arhitect șef,

SECRETARUL MUNICIPIULUI BUCUREȘTI
SECTOR 1



20.04

