

## PUNCTUL NR.6

61-3041/2005

### CONSILIUL GENERAL AL MUNICIPIULUI BUCURESTI

#### HOTARARE

pentru modificarea si completarea HCGMB nr. 51/03.03.2005 privind infiintarea Politiei Comunitare a Municipiului Bucuresti, serviciu public cu personalitate juridica in subordinea Consiliului General al Municipiului Bucuresti

Avand in vedere Expunerea de motive a Primarului General si Raportul de specialitate al Directiei resurse umane;

In aplicarea prevederilor Legii nr. 371/2004 privind infiintarea, organizarea si functionarea Politiei Comunitare, ale OUG nr. 23/24.03.2005 pentru modificarea si completarea Legii nr. 371/2004 si ale HG nr. 2295/2004 pentru aprobarea Regulamentului-cadru de organizare si functionare a Politiei comunitare.

Vazand avizele comisiilor de specialitate ale Consiliului General al Municipiului Bucuresti;

In temeiul art. 38(1) si (2) lit. i) si q), art. 68(1) lit. a), i) si ale art. 46 (1) din Legea Administratiei Publice locale nr. 215/2001 modificata si completata.

### CONSILIUL GENERAL AL MUNICIPIULUI BUCURESTI

#### HOTARASTE:

**Art. I** Articolul 2 al HCGMB nr. 51/03.03.2005 se modifica si va avea urmatorul cuprins:

**” Art. 2 - Se aproba organigrama si numarul total de posturi ale Politiei Comunitare a Municipiului Bucuresti, conform anexei 1 din prezenta hotarare care face parte integranta din aceasta. ”**

**Art. II** Articolul 3 al HCGMB nr. 51/03.03.2005 se modifica si va avea urmatorul cuprins:

**”Art. 3 (1) - Se aproba statul de functii al Politiei Comunitare a Municipiului Bucuresti, corespunzator organigramei si numarului total de posturi, conform anexei 2, din prezenta hotarare care face parte integranta din aceasta.**

Organigrama si statul de functii aprobate prin prezenta hotarare intra in vigoare la data de 01.12.2005.”

**(2) ”Regulamentul de Organizare si Functionare a Politiei Comunitare a Municipiului Bucuresti se va supune spre aprobare in termen de 30 de zile de la adoptarea prezentei hotarari.”**

**Art. III** Dupa art.7 se introduce un nou articol cu urmatorul cuprins:

" **Art. 8** - Finantarea cheltuielilor curente si de capital ale Politiei Comunitare a Municipiului Bucuresti se asigura din bugetul municipalitatii si din veniturile proprii obtinute din serviciile prestate."

**Art. IV** Dupa art. 8 se introduce un nou articol cu urmatorul cuprins:

" **Art. 9** - Politia Comunitara a Municipiului Bucuresti coordoneaza activitatea Politiei Comunitare ale sectoarelor municipiului doar in cazul indeplinirii unor obiective de interes comun la nivelul municipiului Bucuresti ."

**Art. V** Dupa art.9 se introduce un nou articol cu urmatorul cuprins:

" **Art.10** - Celelalte prevederi ale HCGMB nr. 51/2005 raman neschimbate."

**Art. VI** Dupa art.10 se introduce un nou articol cu urmatorul cuprins:

" **Art.11** - Directia Administratie Publica, Directia Resurse Umane, Directia Juridic, Contencios si Legislatie, Directia Buget, Directia Financiar Contabilitate si Politia Comunitara a Municipiului Bucuresti vor aduce la indeplinire prezenta hotarare."

**Aceasta hotarare a fost adoptata in cadrul sedintei ordinare a Consiliului General al Municipiului Bucuresti din data de ...../ ...../ 2005**

**PRESEDINTE DE SEDINTA**

**SECRETAR GENERAL AL  
MUNICIPIULUI BUCURESTI**

**DUMITRU STANESCU**

**BUCURESTI**

Nr. .... din .....

## POLIȚIA COMUNITARĂ A MUNICIPIULUI BUCUREȘTI

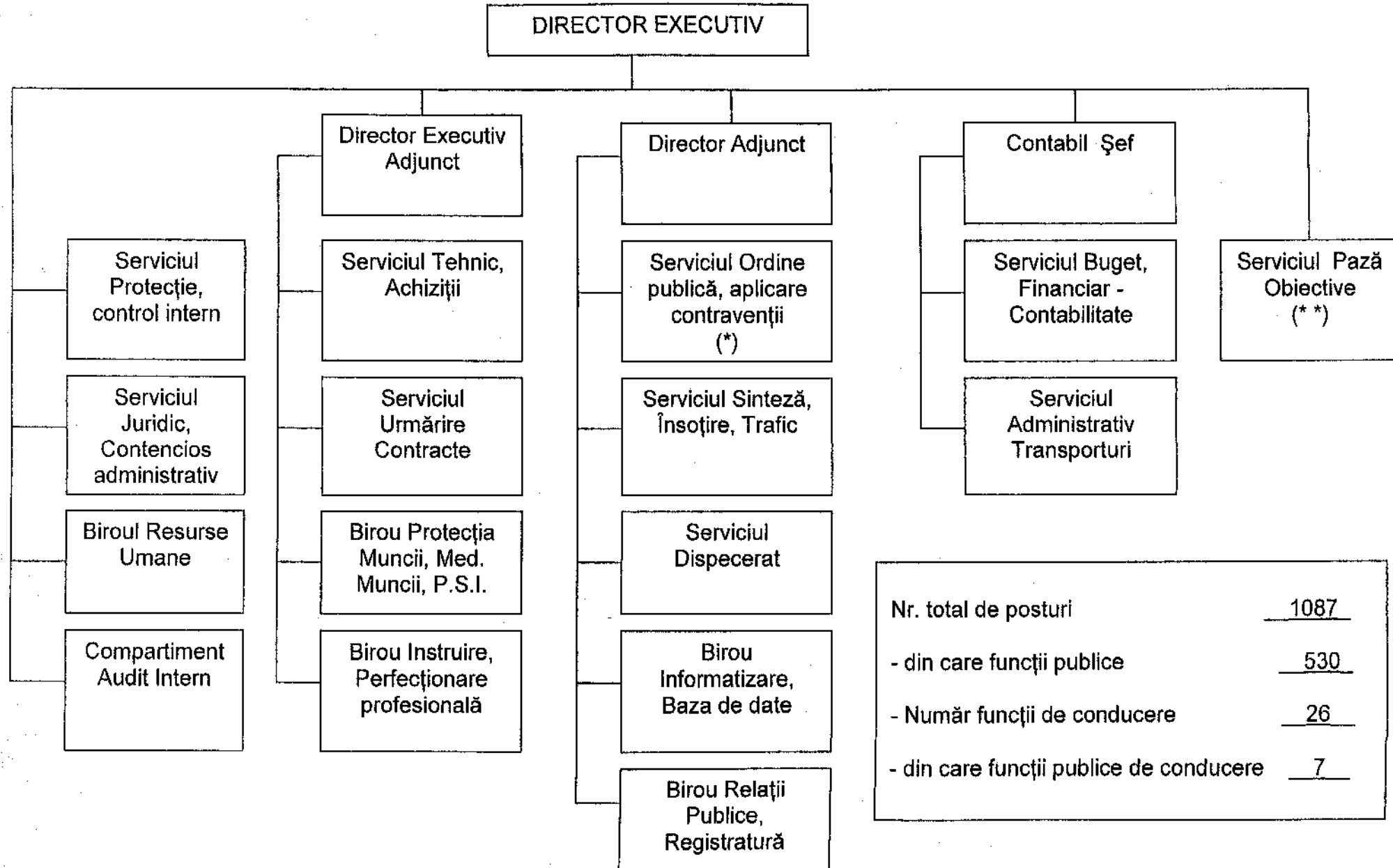

**NOTĂ:** (\*) – În cadrul Serviciului Ordine publică, aplicare contravenții - se constituie 3 birouri Ordine publică, aplicare contravenții;  
 (\*\*) – În cadrul Serviciului Pază Obiective – se constituie 4 birouri Pază Obiective

## STAT DE FUNCTII AL POLITIEI COMUNITARE A MUNICIPIULUI BUCURESTI

### FUNCTII PUBLICE

| FUNCTIA DE CONDUCERE         | Funcția de executie      | Clasa | Grad profesional | Treapta de salarizare | Numar total de posturi |
|------------------------------|--------------------------|-------|------------------|-----------------------|------------------------|
| Director Executiv            | inspector                | I     | superior         | 1                     | 1                      |
| Director Executiv Adjunct    | inspector                | I     | superior         | 1                     | 1                      |
| Sef Serviciu                 | inspector                | I     | superior         | 1                     | 3                      |
| Sef Birou                    | inspector                | I     | superior         | 1                     | 2                      |
| <b>TOTAL CONDUCERE</b>       |                          |       |                  |                       | <b>7</b>               |
| FUNCTII PUBLICE DE EXECUTIE  | inspector                | I     | superior         | 1                     | 5                      |
|                              | referent de specialitate | II    | superior         | 1                     | 7                      |
|                              | referent                 | III   | superior         | 1                     | 11                     |
|                              | agent comunitar          | III   | superior         | 1                     | 500                    |
| <b>TOTAL EXECUTIE</b>        |                          |       |                  |                       | <b>523</b>             |
| <b>TOTAL FUNCTII PUBLICE</b> |                          |       |                  |                       | <b>530</b>             |

| FUNCTII PUBLICE DE CONDUCERE | NUMAR POSTURI | INDEMNIZATIA DE CONDUCERE<br>-%- |
|------------------------------|---------------|----------------------------------|
| Director executiv            | 1             | 50                               |
| Director executiv adjunct    | 1             | 40                               |
| Sef serviciu                 | 3             | 30                               |
| Sef birou                    | 2             | 25                               |
| <b>TOTAL</b>                 | <b>7</b>      |                                  |

### FUNCTII CONTRACTUALE

| FUNCTII DE EXECUTIE IN REGIM CONTRACTUAL | STUDII | GRAD/TREAPTA | NUMAR POSTURI |
|------------------------------------------|--------|--------------|---------------|
| Inspector de specialitate                | S      | IA           | 2             |
| Inspector de specialitate                | S      | I            | 5             |
| Inspector de specialitate                | S      | II           | 1             |
| Consilier juridic                        | S      | IA           | 1             |
| Consilier juridic                        | S      | I            | 8             |
| Auditor                                  | S      | I            | 1             |
| Auditor                                  | S      | II           | 1             |

|                                    |      |     |            |
|------------------------------------|------|-----|------------|
| Auditor                            | S    | III | 1          |
| Inspector                          | SSD  | IA  | 4          |
| Inspector                          | M    | I   | 5          |
| Referent                           | M    | IA  | 17         |
| Referent                           | M    | I   | 19         |
| Contabil                           | M    | IA  | 6          |
| Contabil                           | M    | I   | 3          |
| Casier                             | M, G | I   | 1          |
| Tehnician                          | M    | IA  | 1          |
| Sef depozit                        | M    | I   | 2          |
| Secretar, secretar dactilograf     | M, G | I   | 13         |
| Arhivar                            | M    | I   | 2          |
| Muncitori si personal de deservire |      | I   | 464        |
| <b>TOTAL</b>                       |      |     | <b>557</b> |

| MUNCITORI SI PERSONAL DE DESERVIRE | TREAPTA | NUMAR POSTURI |
|------------------------------------|---------|---------------|
| muncitor calificat                 | I       | 39            |
| pompier                            | I       | 1             |
| guard                              | I       | 424           |
| <b>TOTAL</b>                       |         | <b>464</b>    |

| FUNCTII DE CONDUCERE IN REGIM CONTRACTUAL | NUMAR POSTURI | INDEMNIZATIA DE CONDUCERE<br>-%- |
|-------------------------------------------|---------------|----------------------------------|
| Director adjunct                          | 1             | 40                               |
| Contabil sef                              | 1             | 40                               |
| Sef serviciu                              | 7             | 30                               |
| Sef birou                                 | 10            | 25                               |
| <b>TOTAL</b>                              | <b>19</b>     |                                  |

|                                                      |             |
|------------------------------------------------------|-------------|
| <b>TOTAL FUNCTII PUBLICE, din care:</b>              | <b>530</b>  |
| - de conducere                                       | 7           |
| - de executie                                        | 523         |
| <b>TOTAL FUNCTII IN REGIM CONTRACTUAL, din care:</b> | <b>557</b>  |
| - de conducere                                       | 19          |
| - de executie                                        | 538         |
| <b>TOTAL POSTURI</b>                                 | <b>1087</b> |

**NOTA:**

Repartizarea functiilor pe structura compartimentelor conform organigramei si numarului de postu aprobat se va face prin dispozitia Primarului General.

Denumirea functiilor de muncitori calificati potrivit indicatoarelor tarifare de calitate (ex.: electrician, tamplar, ingrijitor, etc.) si structura acestor functii se stabilesc de catre conducerea Politiei Comunitare.

Transformarile posturilor contractuale de executie vacante se vor face prin dispozitia Primarului General.

DIRECTIA RESURSE UMANE

etaj: 1, cam. 104

tel.: 305 55 91; 305 55 00 int. 1104

fax:

e-mail: resurse.umane@bucuresti-primaria.ro

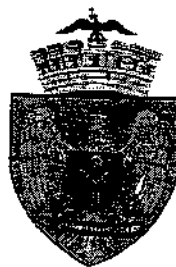

SMC certificat ISO 9001 : 2000



SMM certificat ISO14001 : 2004

## Primăria Municipiului București

Nr. .... din .....

### RAPORT DE SPECIALITATE

pentru modificarea si completarea HCGMB nr. 51/03.03.2005 privind infiintarea Politiei Comunitare a Municipiului Bucuresti, serviciu public cu personalitate juridica in subordinea Consiliului General al Municipiului Bucuresti

Prin HCGMB nr 51/03.03.2005 s-a infiintat Politia Comunitara a Municipiului Bucuresti, serviciu public cu personalitate juridica in subordinea acestuia, in baza prevederilor Legii nr. 371/20.09.2004 si ale Hotararii Guvernului Romaniei nr. 2295/09.12.2004 pentru aprobarea Regulamentului – cadru de organizare si functionare a Politiei Comunitare, in scopul asigurarii ordinii si linistii publice, cat si pentru cresterea eficientei pazei obiectivelor si a bunurilor de interes public si privat.

Politia comunitara s-a constituit prin reorganizarea Corpului Gardienilor Publici pe unitati administrativ – teritoriale.

In baza HCMB, mentionata mai sus, s-a aprobat organigrama acestui serviciu public, cu un numar total de 650 posturi din care 530 functii publice. Numarul posturilor de conducere aprobat este de 9, din care 7 functii publice de conducere.

Umare analizei obiectului de activitate si ale atributiilor specifice, ce revin Politiei Comunitare a Municipiului Bucuresti, in raport cu suprafata municipalitatii si a numarului de locuitori , precum si a caracterului special rezultat din statutul de capitala a tarii s-a constatat necesitatea modificarii organigramei si majorarea numarului total de posturi, conform anexei 1 la prezentul proiect de hotarare, in vederea eficientizarii si cresterii calitatii serviciilor prestate de aceasta institutie.

Statul de functii corespunde organigramei si numarului total de posturi, respectiv 1087 posturi, functii publice si posturi contractuale, prezentate spre a fi propuse spre aprobare C.G.M.B.

Organigrama propusa (anexa 1) prin prezentul proiect de hotarare si statutul de functii corespunzator ( anexa 2) intra in vigoare la data de 01.12.2005.

Finantarea cheltuielilor curente si de capital ale Politiei Comunitare a Municipiului Bucuresti se asigura din bugetul municipalitatii si din veniturile proprii obtinute din serviciile prestate.

Politia Comunitara a Municipiului Bucuresti coordoneaza activitatea Politiei Comunitare ale sectoarelor municipiului doar in cazul indeplinirii unor obiective de interes comun la nivelul municipiului Bucuresti.

Avand in vedere cele de mai sus, conform art. 38(1) si (2) lit. i) si q), art. 68(1) lit. a), i) si ale art. 46 (1) din Legea Administratiei Publice Locale 215/2001, modificata si completata se prezinta alaturat proiectul de hotarare pentru modificarea si completarea HCGMB nr.51/03.03.2005 privind infiintarea Politiei Comunitare a Municipiului Bucuresti, serviciu public cu personalitate juridica in subordinea Consiliului General al Municipiului Bucuresti

**DIRECTOR EXECUTIV**

**DANIEL DRAGOȘ TĂNĂSOIU**



SEF SERVICIU  
*[Signature]*  
MONICA ANASTASIU