

ORGANIGRAMA

"Monitorul Oficial al Municipiului Bucuresti **"

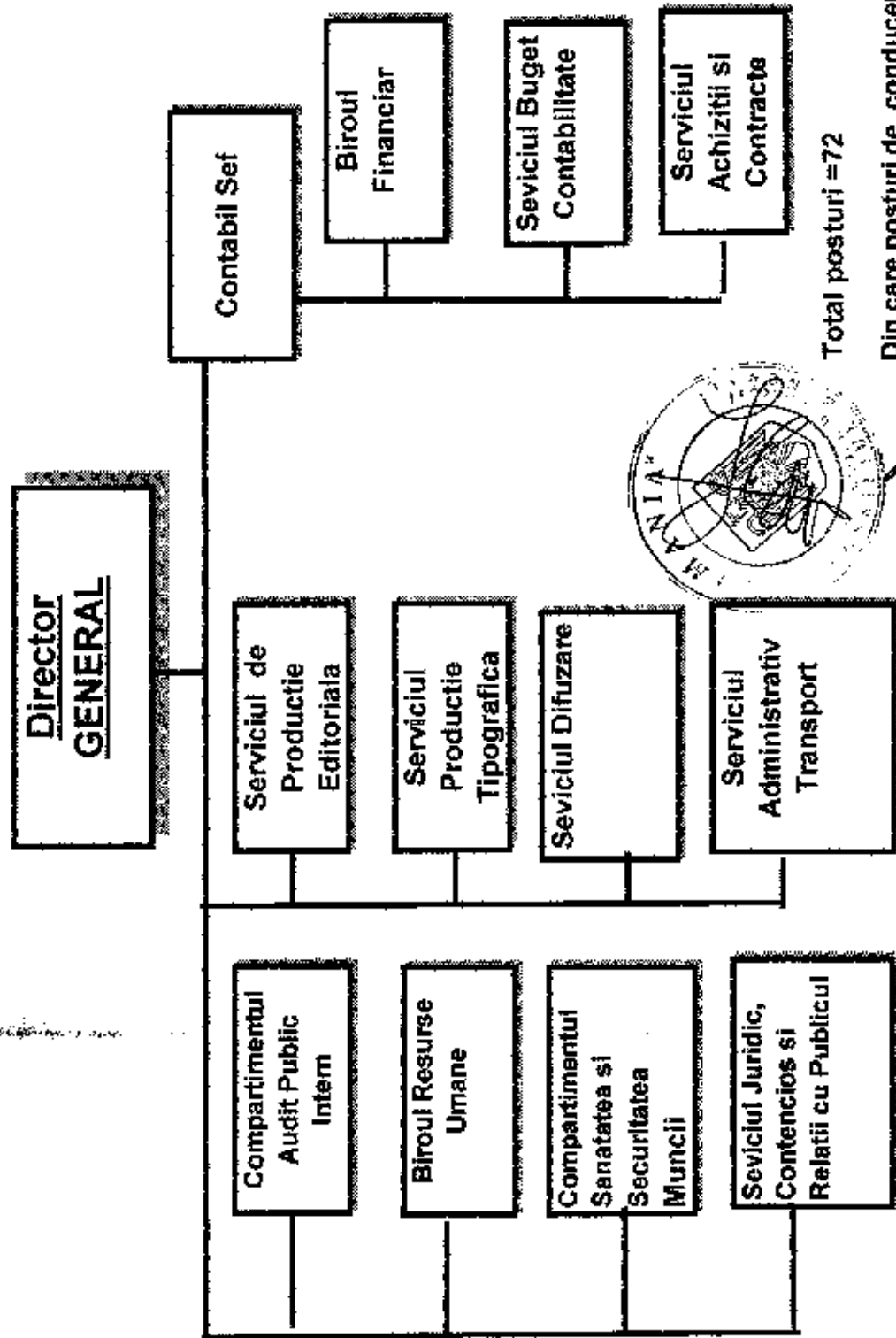

Total posturi =72

Din care posturi de conducere =11



* Este organizat la nivel de Directie Generala

STAT DE FUNCTII
"MONITORUL OFICIAL AL MUNICIPIULUI BUCURESTI"

NR. CRT.	COMPARTIMENTUL	Functia	de executie	de conducere	3	4	5	6	Nivel studiilor	Grad/Treapta profesionala	Numar posturi	Anexa la O.U.G. nr. 191/2002 in baza careia se stabilesc salariile de baza si indemnizatia de conducere, majorate conform O.U.G. nr. 123/2003, O.G. nr. 9/2005
1		2			3	4	5	6				

CONDUCERE

1	Inspector de specialitate	Director General	S	IA	1							Anexa II; VI/1
2	Inspector de specialitate	Contabil sef	S	IA	1							Anexa II; VI/1

TOTAL:

2

COMPARTIMENT AUDIT PUBLIC INTERN

3	Inspector de specialitate		S	IA	1							Anexa II
---	---------------------------	--	---	----	---	--	--	--	--	--	--	----------

TOTAL:

1

BIROUL RESURSE UMANE

4	Inspector de specialitate	Sef Birou	S	IA	1							Anexa II; VI/1
5	Referent de specialitate		M	IA	1							Anexa II
6	Inspector de specialitate		S	I	1							Anexa II

TOTAL:

3



COMPARTIMENT SANATATE SI SECURITATEA

MUNCII

7	Inspector de specialitate	S	IA	1		Anexa II
8	Inspector de specialitate	S	I	1		Anexa II
TOTAL:						2

SERVICIUL JURIDIC, CONTENCIOS SI
RELATII CU PUBLICUL

9	Consilier juridic	S	IA	1		Anexa II; VI/1
10;11	Consilier juridic	S	IA	2		Anexa II
12;13	Consilier juridic	S	debutant / IV	2		Anexa II
14	Consilier juridic	S	I	1		Anexa II
15	Inspector de specialitate	S	IA	1		Anexa II
TOTAL:						7

SERVICIUL DE PRODUCTIE EDITORIALA

16	Inspector de specialitate	S	IA	1		Anexa II; VI/1
17;18	Inspector de specialitate	S	I	2		Anexa II
19;20	Inspector de specialitate	S	IA	2		Anexa II
21;22	Inspector de specialitate	S	III	2		Anexa II
23	Referent	M	III	1		Anexa II
TOTAL:						8



[Handwritten signature]

2
SERVICIUL PRODUCTIE
TIPOGRAFICA

1	2	3	4	5	6
24	Inspector de specialitate Sef Serviciu	S	IA	1	Anexa II, VII/1
25,26 27,28	Inspector de specialitate	S	IA	4	Anexa II
29	Inspector de specialitate	S	III	1	Anexa II
30	Referent	M	III	1	Anexa II
31	Referent	M	III	1	Anexa II
32	Inspector	SSD	IA	1	Anexa II
33	Inspector de specialitate	S	II	1	Anexa II
TOTAL:				10	

SERVICIUL DIFUZARE

34	Referent de specialitate Sef Serviciu	S	IA	1	Anexa II, VII/1
35	Referent de specialitate	M	I	1	Anexa II
36	Inspector de specialitate	S	III	1	Anexa II
37,38	Referent de specialitate	S	IA	2	Anexa II
39	Referent de specialitate	S	I	1	Anexa II

TOTAL: 6

SERVICIUL ADMINISTRATIV
TRANSPORT

40	Referent Sef Serviciu	SSD	IA	1	Anexa II, VII/1
41,42	Referent	SSD	IA	2	Anexa II
43,44	Referent	M	IA	2	Anexa II
45,46	Ingrijitor		I	2	Anexa V/2
47,48	Muncitor		I	2	Anexa V/2
49	Magaziner		I	1	Anexa V/2
50	Referent	M	debutant / III	1	Anexa II
51	Arhivar	M	I	1	Anexa V/2
52	Paznic		I	1	Anexa V/2
53	Paznic		I	1	Anexa V/2
54	Curier		I	1	Anexa V/2
TOTAL:				15	



1 2 3 4 5 6

BIROUL FINANCIAR

55	Inspector de specialitate Sef Birou	S	IA	1	Anexa II; VII/1
56	Inspector de specialitate	S	I	1	Anexa II
57	Inspector	S	debutant/III	1	Anexa II
58	Inspector de specialitate	S	II	1	Anexa II

TOTAL:

4

SERVICIUL BUGET CONTABILITATE

59	Inspector de specialitate Sef Serviciu	S	IA	1	Anexa II; VII/1
60,61	Inspector de specialitate	S	IA	2	Anexa II
62	Inspector	S	debutant/III	1	Anexa II
63,64	Inspector de specialitate	S	I	2	Anexa II
65	Referent	M	I	1	Anexa II
66	Casier	I	I	1	Anexa V/2

TOTAL:

8

SERVICIUL ACHIZITII SI CONTRACTE

67	Inspector de specialitate Sef Serviciu	S	IA	1	Anexa II; VII/1
68	Inspector	S	debutant/III	1	Anexa II
69,70	Inspector de specialitate	S	IA	2	Anexa II
71	Inspector de specialitate	S	I	1	Anexa II
72	Referent	M	I	1	Anexa II

TOTAL:

6

TOTAL GENERAL

72

NOTA:

Nivelul salariilor de baza si al indemnizatiilor de conducere pentru fiecare functie este stabilit in baza O.G. 191/2002, O.U.G. 123/2003 cu modificari si completari si OG nr.9/2005 si se modifica conform actelor normative aparute ulterior datei aprobarii statului de functii.

Salariile de merit se stabilesc odata pe an prin dispozitia conducerii conform O.U.G. 191/2002, O.U.G. 123/2003 si O.G.9/2005

In situatia in care, in cadrul numarului de posturi aprobat prin Organigrama, nu intervin modificari, statul de functii anual se aproba prin Dispozitia Primarului General.



Transformările de posturi vacante se vor face cu aprobarea Primarului General.
Nivelul salariilor de baza corespunzător funcțiilor, gradelor și treptelor profesionale prevăzute în prezentul stat de funcții, precum și al celorlalte drepturi salariale, se încadrează în sumele alocate prin bugetul instituției în anul 2005 la "Titlul - cheltuieli de personal", subdiviziunea "Cheltuieli cu salarii".



The image shows an official circular stamp with a signature written over it. The stamp contains the text "CONSILIUL LOCAL" at the top and "COMUNA" at the bottom. The signature is written in cursive and appears to be "M. Stoian".