

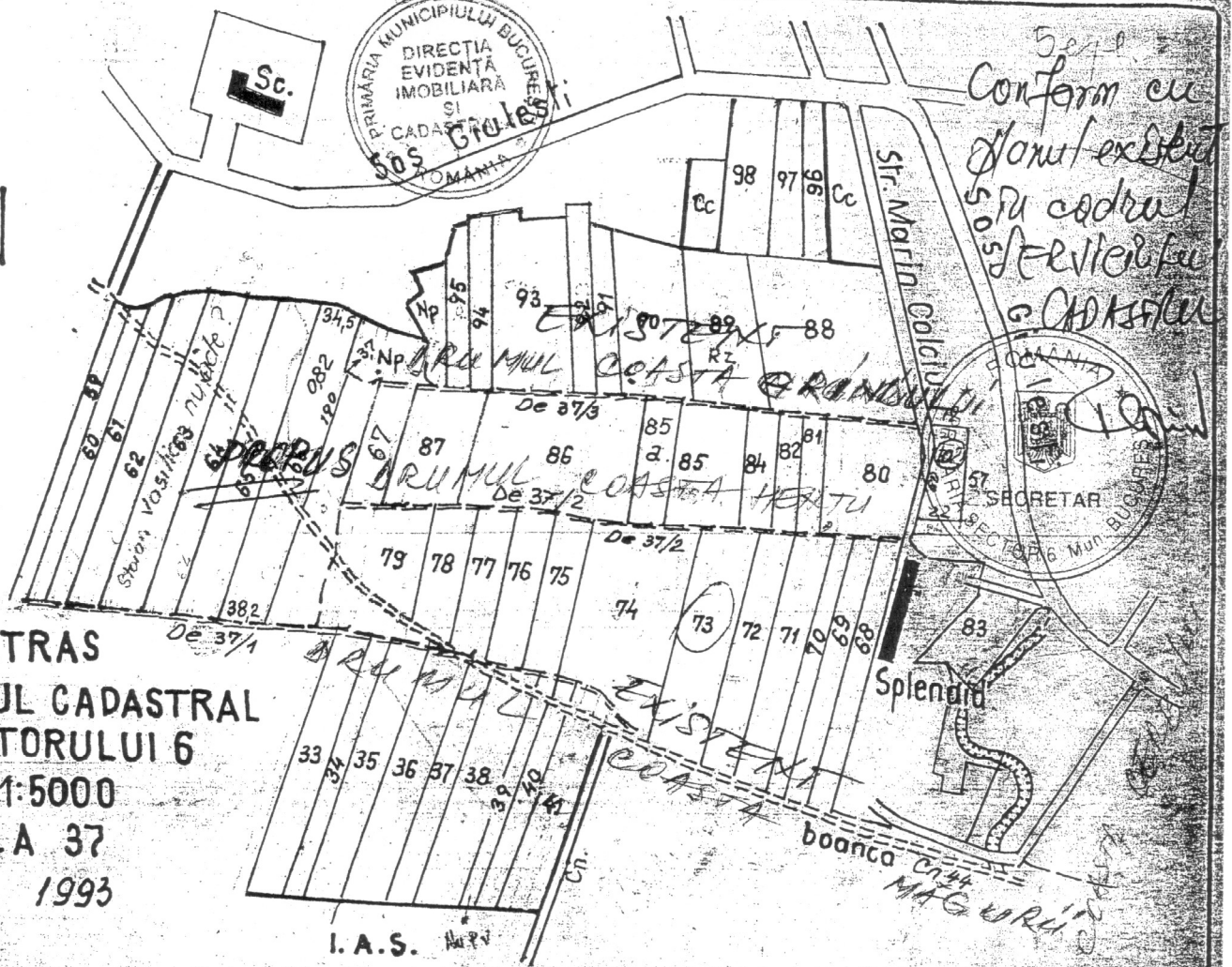

544
Conform cu
planul existent
și pe cadrul
și terenului
și cadastru



EXTRAS
PLANUL CADASTRAL
AL SECTORULUI 6
SC. 1:5000
SOLA 37
1993

I.A.S. Nr. 27

Nr. par.	autor	NUMELE SI PRENUMELE	Supr.	Dimensiuni	Anexa.	Nr. par.	autor	NUMELE SI PRENUMELE	Supr.	Dimensiuni	Anexa.
36	most	Paul Florica	0,5	29,8x168x297x168	2a/39	75	autor	Iordan Maria	0,25	218x115x217x115	2a/39
37	most	Moiescu T. Maria R.	0,25	14,9x168x14,9x168	3/115	76	most	Marin D. Ghelu	0,25	222x115x222x110	3/12
38	most	Ganciu C. Craciun	0,5380	32x168x32x168	3/72	77	autor	Marin G. Marin	0,250	237x110x237x100	2a/43
39	most	Gh. S. Anghelina	0,1250	74,4x168x74,4x168	3/c	78	most	Ganea Marin	0,25	26,3x100x26,3x90	3/5
40	most	Colea Donciu Ivan	0,25	14,9x168x14,9x168	3/160	79			0,342	38x90x38x76	
41	most	Colciu Iancu Gh.	0,50	29,78x168x29,78x168	3/162	80	most	Comănescu Rozalia	0,50	60x86,5x60x80	2b/6
			0,30	15x210x15x210		83	autor	Gavrila Petre	0,33	46x75x47x68	2b/37
60	most	Neagu S. David	0,25	12,2x225x12,2x210	3/216	81	most	Ivan C. Ilie	0,12	15x80x15x80	3/90
61	most	Craciun C. tin	0,18	8x225x8x225	3/52	82	most	Colciu Ene	0,12	15x80x15x80	3/17
62	most	Popescu Elena	0,53	14,7x225x14,7x225	3/85	84	most	Gh. M. Calin Ghelu	0,20	25x80x25x80	3/103
63			0,75	33,3x225x33,3x225		85			1,05	125,5x80x125,5x80	
64	autor	Neagu Florica	0,5	22,2x225x222x225	4a/58	86	autor	Delea Gh.	0,78	92,5x80x92,5x80	2a/22
65	most	Tudor Stana	0,75	33,3x225x33,3x225	3/112	87	most	Mincu Petra	0,50	62,5x80x62,5x80	3/106
66	most	Petre A. Petre	0,82	34,5x190x38,2x225	3/56	88	most	Ganciu Marinescu	1,0	95,5x108,5x94x101	3/98
67	autor	Delea T. Gheorghe	0,40	48,5x80x48,5x85	2a/22	89	n		0,25	25x104x25x95	
68	most	Dumitru D. D. tru	0,25	12,25x204x12,25x204	3/1	90	most	Marin D. tru Ghelu	0,50	52,63x95x52,63x95	3/12
69	most	Mihalea B. Barbu	0,25	12,21x204x12,2x204	3/107	91	autor	Iordan Ilie	0,125	12,5x100x12,5x100	3/182
70	autor	Ghila N. Maria	0,25	13x204x13,2x190,4	2a/46	92	most	Anghel Gherghina	0,15	12,5x120x12,5x120	3/19
71	most	Babota Stefania	0,5	27x190,4x27x180,2	3/143	93	most	Mincu Petra	0,5	58,88x82x59x85	3/106
72	most	Colciu Ene	0,3750	21,4x180x21,4x120	3/17	94	autor	Delea Gheorghe	0,1	12,5x85x12x80	2b/22
73	autor	Petre Gh. D. tru	0,75	46,1x170x46,1x155	2a/16	95	most	Mincu Ioana	0,168	24,8x80x21,0x80	3/178
74	most	Ilie D. Ilie	1,08	80x155x80x115	3/35	96	most	Colciu Ene	0,13	10,8x120x10,8x120	3/17
						97	most	Cristofor Alex	0,19	15,8x120x15,8x120	
						98	most	Colciu Iancu Gh.	0,4542	37x120x42,5x110	3/162
						85	most	Ilie D. Ilie	0,20	25x80x25x80	3/35
						102	most	Mihai Gheorghe	0,10	18x57x22x60	3/50

VIZAT
PRIMARIA SECTORULUI 6
PRIMAR

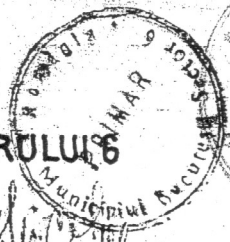

DELEGAT OCOTA.
APOSTOLU C.
IONESCU I.

[Handwritten signature]

PLAN URBANISTIC DE DETALIU

P.U.D.- CONSTRUCTIE LOCUINTE
 STR. DRUMUL BELSUGULUI NR.92B
 SECTOR 6, BUCURESTI

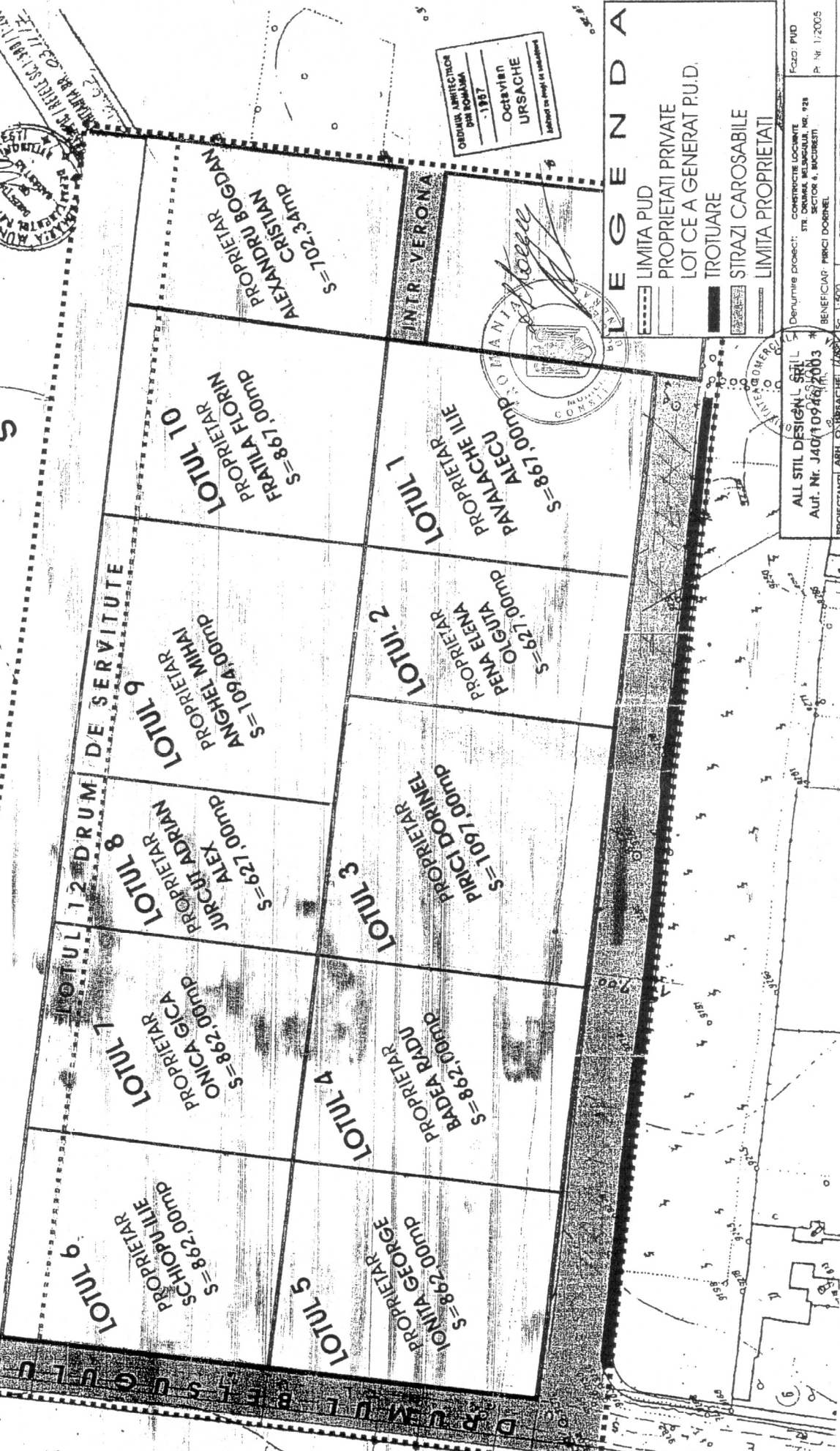

ORDINUL ARHITECTURII
 DIN ROMANIA
 -1987
 OCTAVIAN
 URSACHE
 Ingineer de proiect de urbanism



LEGENDA

- LIMITA PUD
- PROPRIETATI PRIVATE
- LOT CE A GENERAT P.U.D.
- TROTUARE
- STRAZI CAROSABILE
- LIMITA PROPRIETATI

Denumire proiect: CONSTRUCTIE LOCUINTE
 STR. DRUMUL BELSUGULUI, NR. 92B
 SECTOR 6, BUCURESTI

Beneficiar: PRICI DORINEL

Proiectant: ARH. O. URSACHE
 ARH. O. URSACHE

Faza: PUD
 Sc. 1:500
 Data: 02.05

SITUATIA EXISTENTIA

ALL STILL DESIGN SRL
 Aut. Nr. J40/10946/2003