

**CENTRUL DE CULTURĂ „PALATELE BRÂNCOVENEȘTI DE LA PORȚILE BUCUREȘTIULUI”  
ORGANIGRAMĂ**

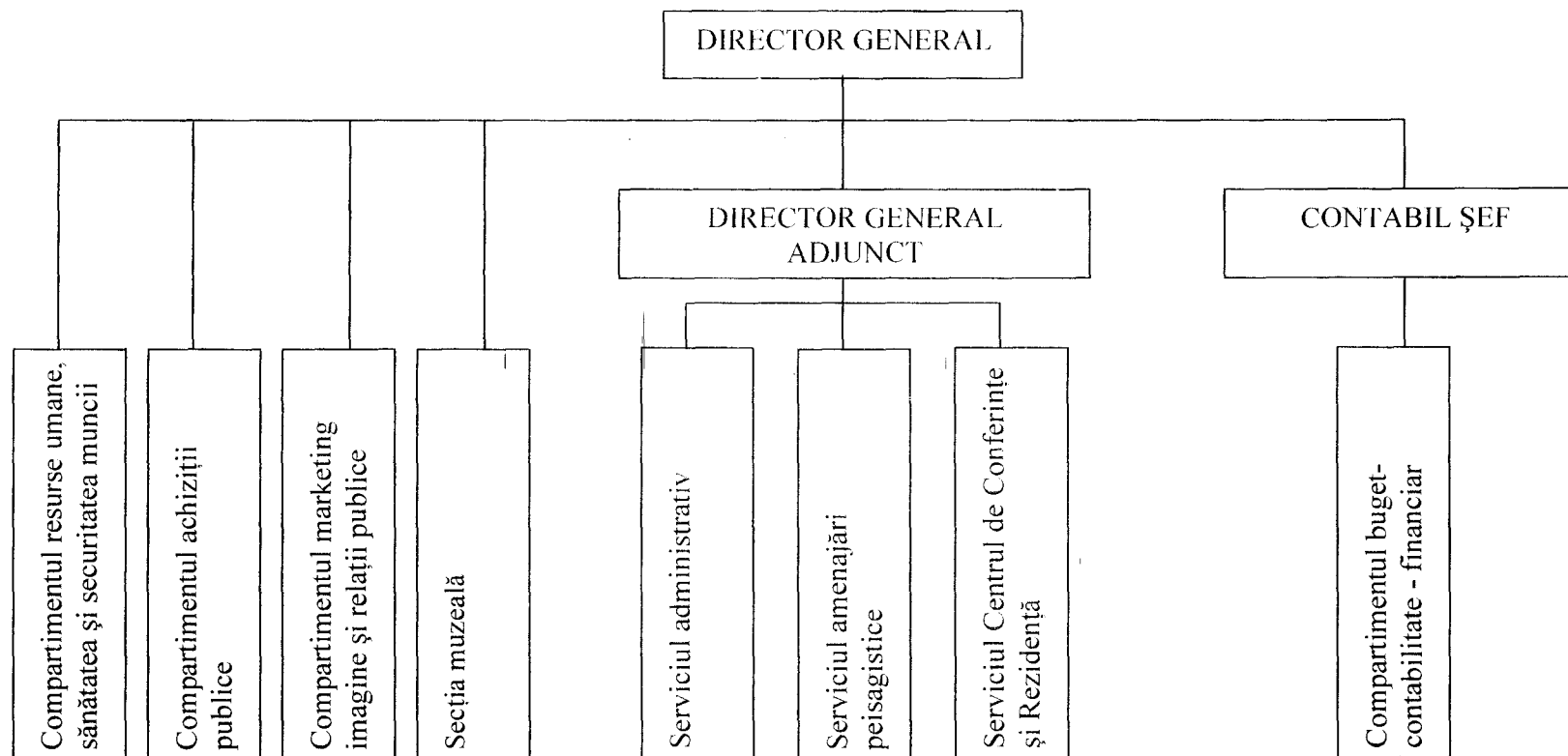

Total posturi:	105
Din care posturi de conducere:	7

*[Handwritten signature]*

ROMANIA  
Municipalitatea Generală

**STAT DE FUNCȚII AL CENTRULUI DE CULTURĂ  
“PALATELE BRÂNCOVENEȘTI DE LA PORȚILE BUCUREȘTIULUI”**

Nr. crt. și poz.	COMPARTIMENTUL		Nivel studii	Grad/treaptă profesională	Nr. posturi	Anexa la O.G. 10/2008 în baza căreia se stabilește salariu de bază și indemnizația de conducere
	De executie	De conducere				
1	MUZEOGRAF	Director general	S	IA	1	anexa IV / 2; VI/1
2	CONSILIER JURIDIC	Director general adjunct	s	IA	1	Anexa V/1: VI/1
3	ECONOMIST	Contabil sef	S	specialist IA	1	anexa V / 1 ;VI/1
<b>COMPARTIMENT RESURSE UMANE SANATATEA SI SECURITATEA MUNCII</b>						
4	REFERENT		S	III	1	anexa V / 1
5	REFERENT		M	IA	1	anexa V / 1
6	REFERENT		M	I	1	anexa V / 1
<b>COMPARTIMENTUL ACHIZITII PUBLICE</b>						
7	CONSILIER JURIDIC		S	II	1	Anexa VI / 1
8	ECONOMIST		S	II	1	anexa V / 1
9	MERCEOLOG		M	I	1	anexa V / 1
<b>COMPARTIMENT MARKETING, IMAGINE SI RELATII PUBLICE</b>						
10	REFERENT		S	I	1	anexa IV / 2
11	BIBLIOTECAR		S	I	1	anexa IV / 2
12	REFERENT		S	I	1	anexa IV / 2
13	REFERENT		M	I	1	anexa V / 1
<b>SECTIA MUZEALA</b>						
14	MUZEOGRAF	SEF SECTIE	S	I	1	anexa IV / 2

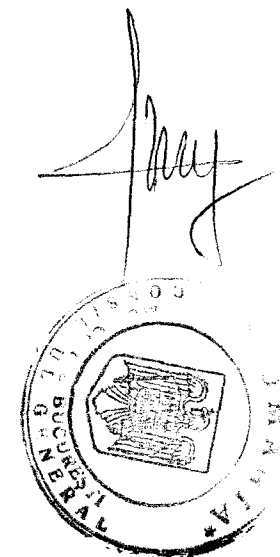

Handwritten signature.

15	MUZEOGRAF		S	I	1	anexa IV / 2
16	MUZEOGRAF		S	II	1	anexa IV / 2
17	CONSERVATOR		M	I	1	anexa IV / 2
18	CONSERVATOR		M	III	1	anexa IV / 2
19-20	GESTIONAR CUSTODE SALA		M	I	2	anexa IV / 2
21-22	GESTIONAR CUSTODE SALA		M	II	2	anexa IV / 2
23-24	SUPRAVEGHETOR MUZEU				2	anexa IV / 2
25	MUNCITOR CALIFICAT			IV	1	anexa V / 2
26	REFERENT			IA	1	anexa IV / 2
27	INGRIJITOR			I	1	anexa V / 2
<b>SERVICIUL ADMINISTRATIV</b>						
28	REFERENT	SEF SERVICIU	M	IA	1	anexa V / 1 ; VII/1
29-30	REFERENT		M	IA	2	anexa V / 1
31	SECRETAR DACTILOGRAF		M,G	I	1	anexa V / 2
32	TEHNICIAN		M	I	1	anexa V / 1
33	ARHIVAR		M	I	1	anexa V / 2
34	MAGAZINER		M	I	1	anexa V / 2
35-36	INGRIJITOR			I	2	anexa V / 2
37	ŞEF FORMAŢIE PAZĂ POMPIERI			I	1	anexa V / 2
38-45	PAZNIC			I	8	anexa V / 2
46-48	PORTAR			I	3	anexa V / 2
49-52	MUNCITOR CALIFICAT			I	4	anexa V / 2
53-54	MUNCITOR CALIFICAT			II	2	anexa V / 2
55-57	MUNCITOR CALIFICAT			III	3	anexa V / 2
58	MUNCITOR CALIFICAT			IV	1	anexa V / 2
59-60	SOFER				2	anexa V / 2
<b>SERVICIUL AMENAJARI PEISAGISTICE</b>						

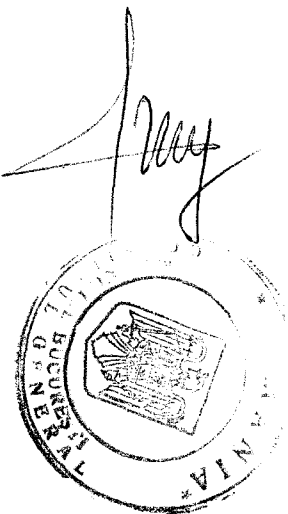

*18/04/2014*

61	INGINER HORTICULTOR	SEF SERVICIU	S	II	1	anexa IV/7 ;VI/1
62-65	MUNCITOR CALIFICAT			I	4	anexa V / 2
66-72	MUNCITOR CALIFICAT			III	7	anexa V / 2
73-75	MUNCITOR CALIFICAT			IV	3	anexa V / 2
76-78	MUNCITOR NECALIFICAT				3	anexa V / 2
<b>SERVICIUL CENTRUL DE CONFERINȚE ȘI REZIDENȚĂ</b>						
79	REFERENT	SEF SERVICIU	M	IA	1	anexa V / 1; VII/1
80	MUNCITOR CALIFICAT			I	1	anexa V / 2
81-88	MUNCITOR CALIFICAT			II	8	anexa V / 2
89-92	MUNCITOR CALIFICAT			III	4	anexa V / 2
93-95	MUNCITOR CALIFICAT			IV	3	anexa V / 2
96-97	MUNCITOR CALIFICAT			V	2	anexa V / 2
98	PORTAR			I	1	anexa V / 2
<b>COMPARTIMENT BUGET-CONTABILITATE-FINANCIAR</b>						
99	ECONOMIST		S	spec.IA	1	anexa V / 1
100	ECONOMIST		S	II	1	anexa V / 1
101	ECONOMIST		S	III	1	anexa V / 1
102	CONTABIL		M	IA	1	anexa V / 1
103	CONTABIL		M	I	1	anexa V / 1
104	ECONOMIST		S	I	1	anexa V / 1
105	REFERENT		M	I	1	anexa V / 1
<b>TOTAL PERSONAL</b>					<b>105</b>	

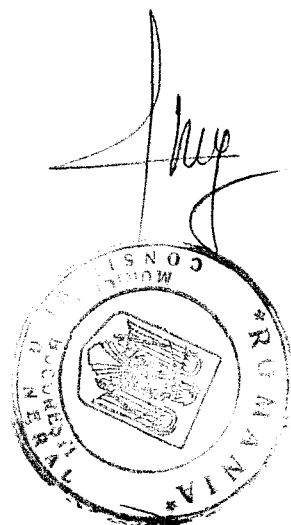

*[Handwritten signature]*

**NOTĂ** Nivelul salariilor de bază și al indemnizațiilor de conducere pentru fiecare funcție este stabilit pe baza prevederilor legale privind sistemul de stabilire a salariilor de bază în sectorul bugetar, a metodologiei de aplicare a criteriilor de stabilire a salariilor de bază între limite și a normelor de evaluare a performanțelor profesionale individuale, precum și pe baza Hotărârilor privind creșterile salariale și se modifică conform actelor normative apărute ulterior datei aprobării ștatului de funcții.

Funcțiile de conducere pot fi salarizate la nivelul gradelor/treptelor profesionale maxime, respectiv I sau IA, după caz.

Salariile de merit se stabilesc o dată pe an prin dispoziția conducerii, conform prevederilor legale în vigoare.

Pentru conducătorul instituției, acordarea salariului de merit și a celorlalte drepturi de natură salarială se aprobă de Primarul General.

Denumirea funcțiilor de muncitori calificați este cea care corespunde muncii efectiv prestate, potrivit indicatorului tarifar de calificare (ex.: ospătar, cameristă, tâmplar, tapițer, lăcătuș mecanic, electrician, conducător auto, etc), structura acestor funcții urmând a fi stabilită de către Centrul de Cultură Palatele Brâncovenești de la Porțile Bucureștiului.

Repartizarea funcțiilor pe structura compartimentelor, conform organigramei și numărul de posturi aprobat (respectând următoarele norme de constituire: birou – min. 3 posturi, din care 1 post de conducere; serviciu – min. 5 posturi, din care 1 post de conducere), precum și aprobarea anuală a ștatului de funcții, în cazul în care organigrama (structura organizatorică) și numărul de personal aprobat prin Hotărârea Consiliului General al Municipiului București nu se modifică, se vor face prin dispoziția Primarului General.

Transformările de posturi vacante vor fi aprobate de Primarul General.

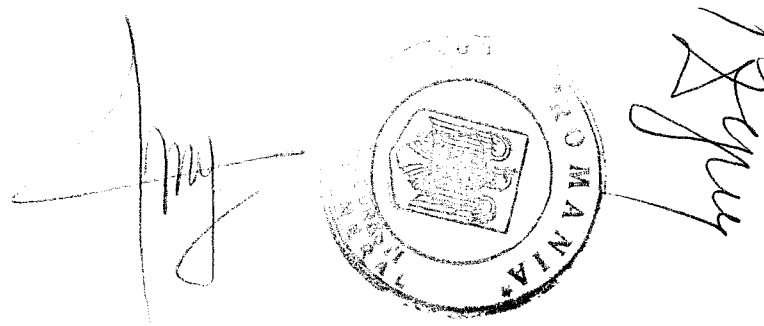

The image shows a handwritten signature in black ink on the left. To its right is a circular official stamp. The stamp features the coat of arms of Romania in the center, surrounded by the text 'ROMANIA' at the top and 'MUNICIPIUL BUCUREȘTI' at the bottom. To the right of the stamp is another handwritten signature in black ink.