



Primăria Municipiului București

Direcția Generală de Dezvoltare, Investiții și Planificare Urbană

B-dul Regina Elisabeta 47, sector 5, București, România
Tel.: 305 55 20; tel. centrală: 305 55 00 int. 1125; fax: 305 55 10
<http://www.bucuresti-primaria.ro>



SMC certificat ISO 9001 : 2000



SMM certificat ISO14001 : 2004

Direcția Urbanism și Amenajarea Teritoriului

Nr. 686222/2007

AVIZ DE URBANISM nr. 511/913.02.2008 PUZ – Str. ODEI nr. 168-170 și 172-174, Sector 4 (Extindere PUZ str. Aurel Perșu)

BENEFICIAR: Anghel Sebastian și Raluca, Vilcu Dan Dumitru și Petra, Cama Marian și Adina, Popescu Gelu
ELABORATOR: SC Adra Exim srl

SUPRAFAȚA STUDIATĂ prin PUZ: S = 5500 mp, din care S = 1477,0 mp terenuri ce au generat PUZ - proprietăți private persoane fizice

AMPLASARE, DELIMITARE STUDIU: - Zona studiată prin PUZ se află în partea de sud a municipiului București, în sectorul 4, având la nord str. Odei, la vest proprietatea SC Meridian SA și la est în apropierea str. Aurel Perșu.

PREVEDERI PUG/PUZ APROBATE ANTERIOR: terenul este cuprins în subzona L1a (locuințe individuale și colective mici cu maxim P+2 niveluri situate în afara perimetrelor de protecție).

Indicatori urbanistici reglementați sunt: POT max = 45%; CUT max = 1,3; RmaxH = P+2E

SE AVIZEAZĂ PLANUL URBANISTIC ZONAL, CONFIGURATIA EDIFICABILULUI SI INDICATORII URBANISTICI CONFORM PLANULUI DE REGLEMENTARI VIZAT SPRE NESCHIMBARE

FUNȚIUNE AVIZATĂ: locuințe individuale

INDICATORI URBANISTICI AVIZAȚI: POTmax = 45%; CUTmax = 0,9 și 1,3; RmaxH = S+P+1 și S+P+2E; Hmax = 10,0 m. Edificabilul va avea retragerile conform planului de reglementări vizat spre neschimbare.

CIRCULAȚII, ACCESE: parcare și gararea autovehiculelor și profilul transversal al circulațiilor propuse vor respecta Normele privind asigurarea numărului minim de locuri de parcare pentru noile construcții și amenajări autorizate pe teritoriul Municipiului București și a prospectelor necesare unei corecte funcționări a arterelor de circulație aprobate prin HCGMB nr. 66/2006.

ACORDURI, AVIZE NECESARE PENTRU APROBARE: aviz Comisia de coordonare rețele - PMB, aviz de mediu, aviz M.D.L.P.L., aviz Comisia Tehnică de Circulație - PMB, alte avize conform legislației în vigoare.

* Elaboratorul și beneficiarul documentației de urbanism răspund pentru exactitatea datelor și veridicitatea înscrisurilor cuprinse în documentația de urbanism ce a stat la baza emiterii avizului.

* La nivel de A.C. se vor respecta prevederile O.M.T.C.T. nr. 1730/21.09.2006.

Prezentul aviz modifică și completează prevederile documentațiilor de urbanism avizate anterior, este valabil 5 (cinci) ani și poate fi folosit numai după aprobarea documentației de urbanism.

Certificatul de urbanism se va elibera respectând datele tehnice solicitate prin acest aviz.

Sef serviciu,
Ing. Ioana Balaurea

**ARHITECT ȘEF AL MUNICIPIULUI BUCUREȘTI
ARH. ADRIAN BOLD**



Referent,
Floriana Năstase

COMISIA TEHNICĂ DE URBANISM SI AMENAJAREA TERITORIULUI:

arh. Doina Cristea, arh. Alexandru Beldiman, arh. Dan Marin, arh. Constantin Eriache, arh. Serban Sturdza, arh. Dorin Ștefan, arh. Viorel Hurduc

FPS-21-01/6

ANEXA LA AVIZUL DE URBANISM

- Număr minim locuri de parcare =
- Se interzice ocuparea, rezervarea, închirierea locurilor de parcare sau orice altă formă de servitute în dauna domeniului public, reprezentat în principal de trotuare, străzi sau fâșii plantate.
- **H max.** reprezintă cota ultimului element construit sau instalat (de ex. chillere, copertine).
- **ALINIERE** reprezintă perimetrul maxim al construcțiilor inclusiv balcoane, terase, bowindowuri.
- **POT** reprezintă suprafața proiecției construcției pe sol, inclusiv balcoane, console, etc., raportată la suprafața terenului rezultată prin noile aliniamente stabilite prin PUZ., respectiv a UTR destinată construirii.
- **CUT** reprezintă suma suprafeței etajelor, inclusiv balcoane, terase circulabile acoperite sau etaje tehnice, raportată la suprafața terenului rezultată prin noile aliniamente stabilite prin PUZ., respectiv a UTR destinată construirii.
- **ETAJ RETRAS** se dimensionează la max. 60% din suprafața edificabilă cu condiția unor retrageri minime pe tot perimetrul de 2 m. cu excepția calcanelor precum și cu condiția alinierii la retragerea construcției vecine adiacente. Se interzice suplimentarea suprafețelor construite pentru realizarea etajelor tehnice sau a altor funcțiuni conexe în afara celor cuprinse în calculul CUT și Hmax.
- Se interzice amplasarea pe construcții, în incintă sau pe împrejurimi a firmelor mai mari de 1 mp., sau a reclamelor publicitare de orice fel.
- Se interzice montarea pe fațadele vizibile dinspre străzi sau circulațiile publice a aparatelor de climatizare, antenelor de orice fel, precum și a cablurilor aeriene pentru telecomunicații, alimentare cu energie sau transmisiei de date.
- Se interzic materialele de fațadă tâmplărie sau învelitoare colorate strident, cu excepția materialelor naturale, culorile premise fiind din gama alb, gri, bej, ocru, pentru alte combinații cromatice fiind necesară avizarea în cadrul CTUAT a studiilor de culoare speciale.
- Se interzice mansardarea construcțiilor proiectate inițial cu acoperire în terasă, precum și modificarea pantelor acoperișurilor existente, în afara studiilor special avizate de CTUAT.
- Autorizarea împrejurimilor este permisă numai pe noile aliniamente stabilite prin PUZ.
- Prezentul aviz este însoțit de ilustrarea de temă cuprinzând modul de conformare volumetrică, tratarea fațadelor, organizarea principalelor funcțiuni și a parcării autovehiculelor, care face parte integrantă din conținutul său.
- Nerespectarea condițiilor menționate mai sus atrage nulitatea absolută a avizului de urbanism.

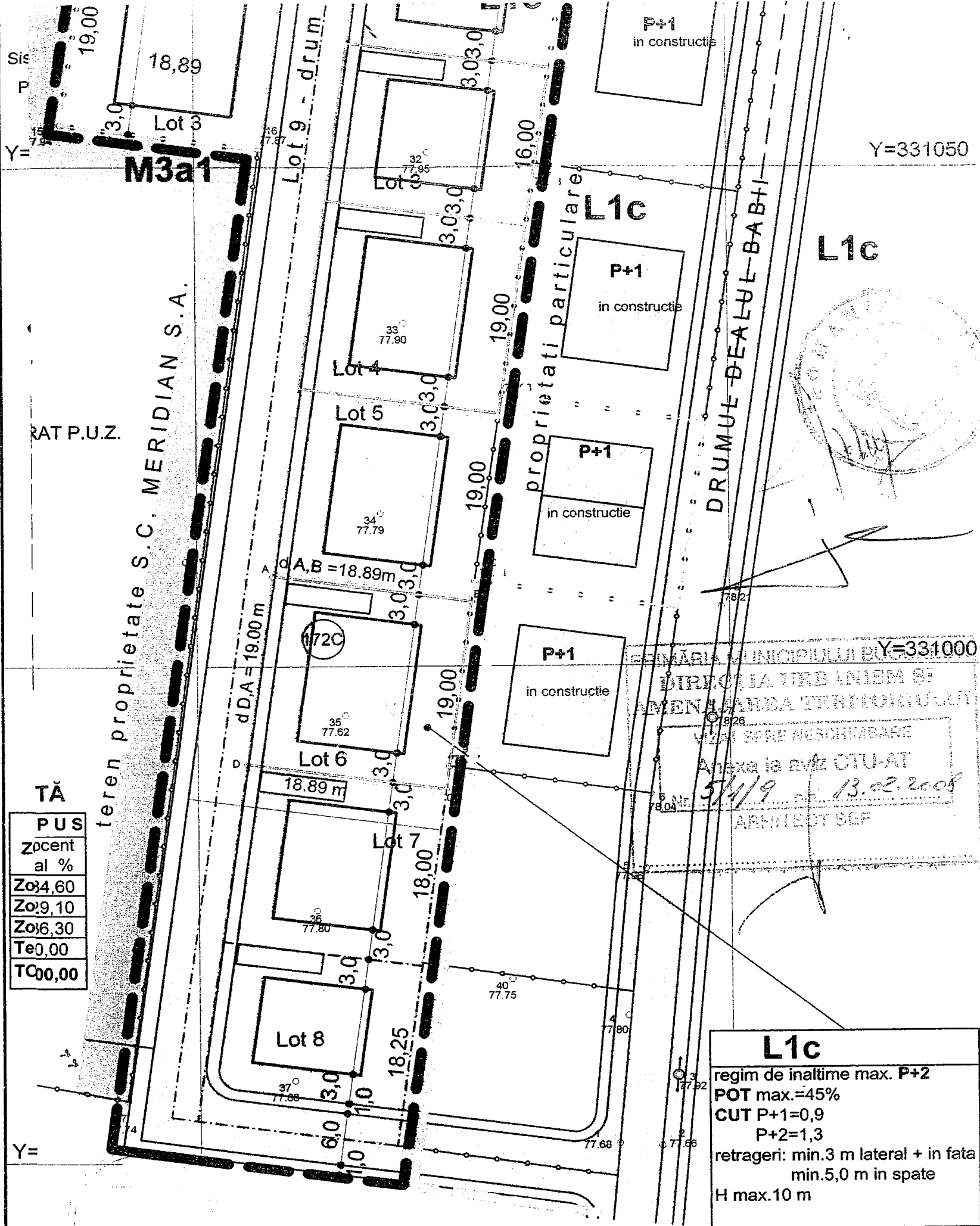

PUS
Zocent al %
Zo 4,60
Zo 9,10
Zo 6,30
Te 0,00
TC 0,00

L1c
regim de inaltime max. P+2
POT max.=45%
CUT P+1=0,9
P+2=1,3
retrageri: min.3 m lateral + in fata
min.5,0 m in spate
H max.10 m

S.C. "ADRA EXIM" S.R.L. BACAU			Beneficiari: ANGHEL SEBASTIAN si RALUCA, VILCU DAN DUMITRU si PETRA CAMA MARIAN si ADINA, POPOESCU GELU		Proiect nr. 9 / 2007
J04/694/1999			Scara:	Titlu proiect: P.U.Z. Str.ODEI nr.168-170, 172-174 (EXTINDERE P.U.Z. STR.AUREL PERSU)	Faza: P.U.Z.
Elaboratori	Numele	Semnatura	1 : 500	Data:	Planșa nr.
Proiectat	Arh. Anghel Adriana	<i>[Signature]</i>		2007	A - 2
Desenat	Arh. Anghel Adriana	<i>[Signature]</i>			
Sef proiect	Arh. Anghel Teodor	<i>[Signature]</i>		Titlu plansa: PLAN REGLEMENTARI URBANISTICE	
Director	Ec. Anghel Raluca	<i>[Signature]</i>			