

Anexa la H.C. nr. 46/2014

S.C. TOPOVEST S.R.L.
Punct de lucru: str. Sf. Ioan, nr.12, ap.4; loc. Cluj Napoca
Certificat de autorizare seria B ,Nr. 918 Clasa III,
e-mail: topovest@yahoo.com,
tel. mob: 0740490382 , 0745374121 , 0740220213

7866 11 FEB. 2014

1/32.

**Documentație cadastrală
pentru înscriere în c.f. a terenului
și a construcțiilor
situate în, str. Icoanei, nr.27, Sector 2,
București**

CONFORM
CU ORIGINALUL

[Handwritten signature]



Beneficiari: DIRECTIA GENERALA
PENTRU ADMINISTREA
PATRIMONIULUI
IMOBILIAR SECTOR 2

Executant:
S.C. TOPOVEST S.R.L.



INTOCMIT DE : S.C. TOPOVEST S.R.L.,
tel/fax: 0264425642
tel. mob: 0745374121

Aut. seria B nr. 918



[Handwritten signatures and notes at the bottom of the page]

S.C. TOPOVEST S.R.L.

Punct de lucru: str.Sf.Ioan, nr.12, ap.4; loc. Cluj Napoca
Certificat de autorizare seria B ,Nr. 9/18 Clasa III,
e-mail:topovest@yahoo.com,
tel. mob: 0740490382 , 0745374121 , 0740220213

CONFORM
CU ORIGINALUL

CUPRINS

1. Cererea de soliciare informații și convenție
2. Cererea de recepție și înscriere
3. Declarație pe proprie răspundere cu privire la înstrăinare
4. Memoriu tehnic
5. Descrierea lucrărilor topografice și geodezice (anexa 10)
6. Plan de incadrare in zona
7. Plan de amplasament și delimitare a imobilului șcara 1:500
8. Relevee constructii
9. Tabel de miscare parcelara
10. Masuratori efectuate in rețeaua de indesire si ridicare (anexa 14)
11. Fisa de masuratori GPS
12. Schita GPS
13. Calculul suprafețelor
14. Descrierile topografice ale punctelor noi din rețeaua de îndesire și ridicare
15. H.C.L. nr. 109 din 22.04.2003
16. H.C.L. nr. 4 din 15.02.2010
17. Copie certificat de inregistrare fiscala
18. Copie carte de identitate
19. Certificat de atestare fiscala
20. Copie contract de prestari servicii
21. Copie certificate de autorizare



INTOCMIT DE : **S.C. TOPOVEST S.R.L.**

tel/fax: 0264425642
tel. mob: 0745374121

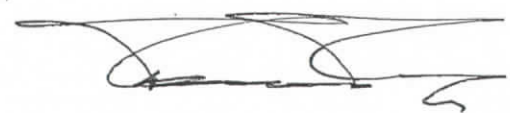
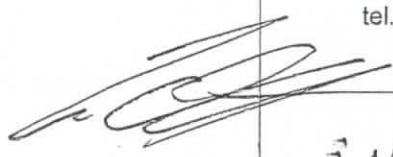

S.C. TOPOVEST S.R.L.

Punct de lucru: str.Sf.Ioan, nr.12, ap.4; loc. Cluj Napoca
Certificat de autorizare seria B ,Nr. 918 Clasa III,
e-mail:topovest@yahoo.com,
tel. mob: 0740490382 , 0745374121 , 0740220213

MEMORIU TEHNIC

1. Denumirea lucrării: Plan de amplasament și delimitare a imobilului având nr ... , din registrul de evidență propriu.

2. Beneficiarul lucrării: **DIRECTIA GENERALA PENTRU ADMINISTRAREA PATRIMONIULUI IMOBILIAR SECTOR 2**, cu sediul în Bucuresti, Sector 2, str.Luigi Galvani , nr. 20

3. Executantul lucrării: S.C. Topovest S.R.L., aut. seria B Nr.918 cu sediul în Cluj-Napoca, Str. Câmpului 42/70 reprezentata prin Siom Liviu - administrator, aut. seria RO-CF-F nr. 0037.

4. Scopul lucrării: Documentația topografică a fost executată la cererea beneficiarului în vederea atribuirii numarului cadastral, **necesar la înscrierea în CF a terenului si construcțiilor .**

5. Operatiuni topo-cadastrale : conform Anexa 10.

6. Amplasamentul imobilului: este amplasat în Bucuresti, Sector 2, str. Icoanei, nr. 27.

7. Situatia juridică a imobilului:

Toate aceste operatiuni sunt prezentate în detaliu în tabelul de miscare a parcelelor, care face parte din prezenta documentatie, inclusiv partea grafica .

CONFORM
CU ORIGINALUL

Executant :
S.C. Topovest S.R.L.
Aut. B 918



INTOCMIT DE : **S.C. TOPOVEST S.R.L.**
tel/fax: 0264425642
tel. mob: 0745374121

- A. Metoda si aparatura folosita la masuratori: s-a stationat pe un bulon metalic (203), cu vize pe bulon metalic (259), ambele determinate cu GPS conform anexei 15. Din acestea s-au determinat punctele 143, 52, 33 din care s-au efectuat masuratorile. Aparatul folosit la masuratori a fost statia totala Trimble 3305 DR iar datele au fost prelucrate cu ajutorul programului Terramodel.
- B. Sistemul de coordonate folosit- Stereografic local Bucuresti.
- C. Punctele geodezice de sprijin vechi si cele noi determinate sunt prezentate in tabelele de mai jos.
- D. Starea punctelor geodezice vechi este buna.
- E. Descrierea punctelor topografice noi este prezentata in REPERAJUL PUNCTELOR TOPOGRAFICE

Inventar de coordonate

Puncte vechi

Nr.Pct.	N [m]	E [m]	Z [m]
bulon metalic (203)	338839.711	557138.641	79.57
bulon metalic (259)	338856.409	557156.342	

Puncte noi

Nr.Pct.	N [m]	E [m]	Z [m]
33	338891.590	557096.676	80.33
52	338882.718	557093.434	80.11
143	338852.555	557127.929	79.85

CONFORM
CU ORIGINALUL



Intocmit: S.C. TOPOVEST S.R.L.
aut. seria B nr. 918



[Handwritten signature]

[Handwritten signature]

[Handwritten notes and date]

PLAN DE INCADRARE IN ZONA

scara 1:500

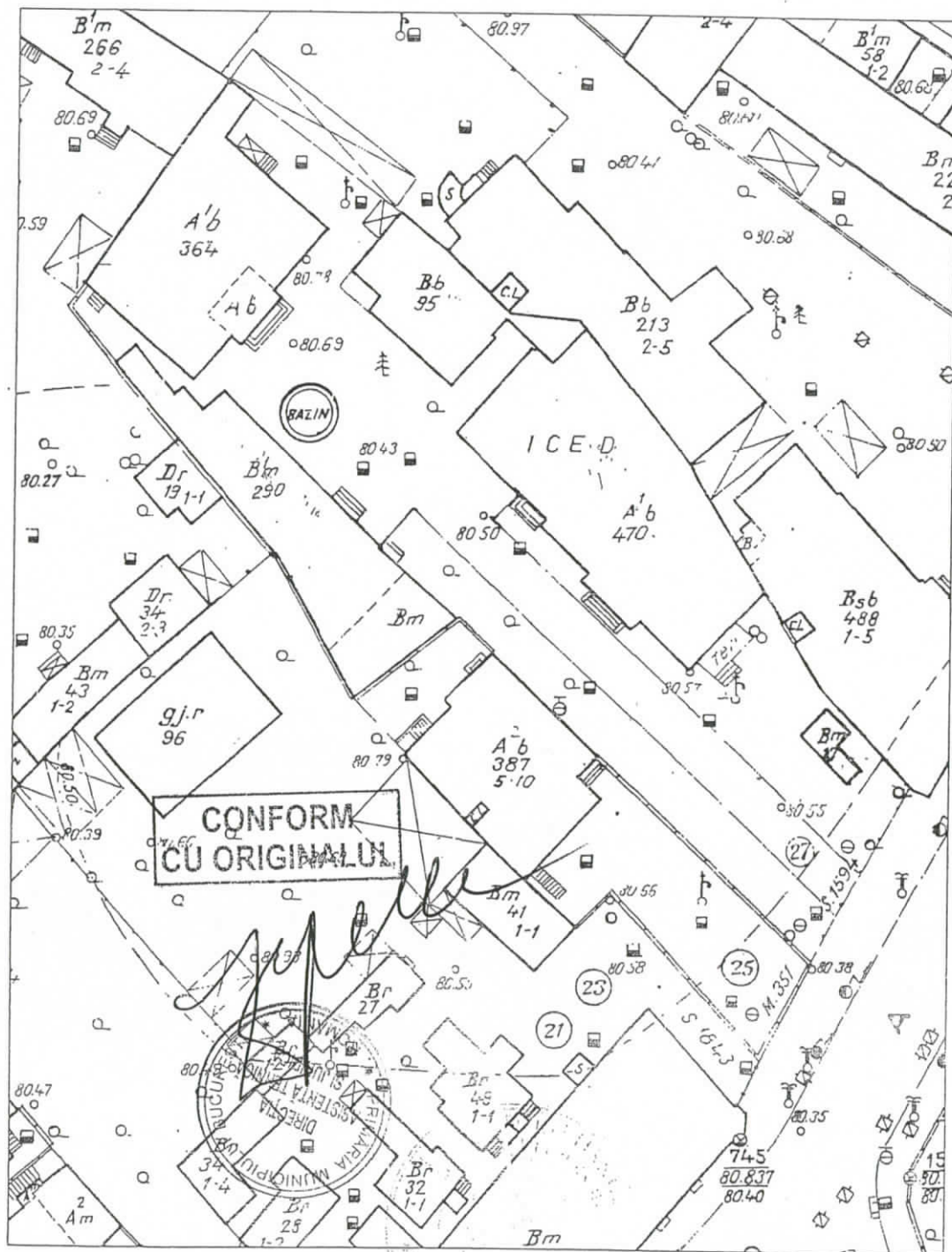

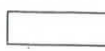
 Zona amplasament



Beneficiar: DIRECTIA GENERALA PENTRU ADMINISTRAREA PATRIMONIULUI IMOBILIAR SECTOR 2

PLAN DE PROIECTARE SI DELIMITARE A IMOBILULUI

Intravilan
Scara 1:500

Nr. cadastral	Suprafata masurata	Adresa imobilului
	1593mp	Str. Icoanei, Nr. 27, Sector 2, Bucuresti
Cartea Funciara nr.		UAT Sector 2, Bucuresti

CONFORM
CU ORIGINALUL



A. Date referitoare la teren:

Nr. parcelas	Categoria de folosinta	Suprafata (mp)	Valoarea de inregistrare (lei)	Destinatie
100	CURTI-CONSTRUCTII	159		Teren inregistrat cu gard de beton, fara sa detina nici un edificiu de locuit.
C1		42.58		Casa parter, cu regim de inaltimi P
C2		284.00		Sediu administrativ, cu regim de inaltimi S+P+SE
C3		95.43		Sediu administrativ, cu regim de inaltimi P
C4		193.88		Sediu administrativ cu regim de inaltimi S+P+M
C5		189.30		Sediu administrativ cu regim de inaltimi P+E
Total		785.17	30.940	

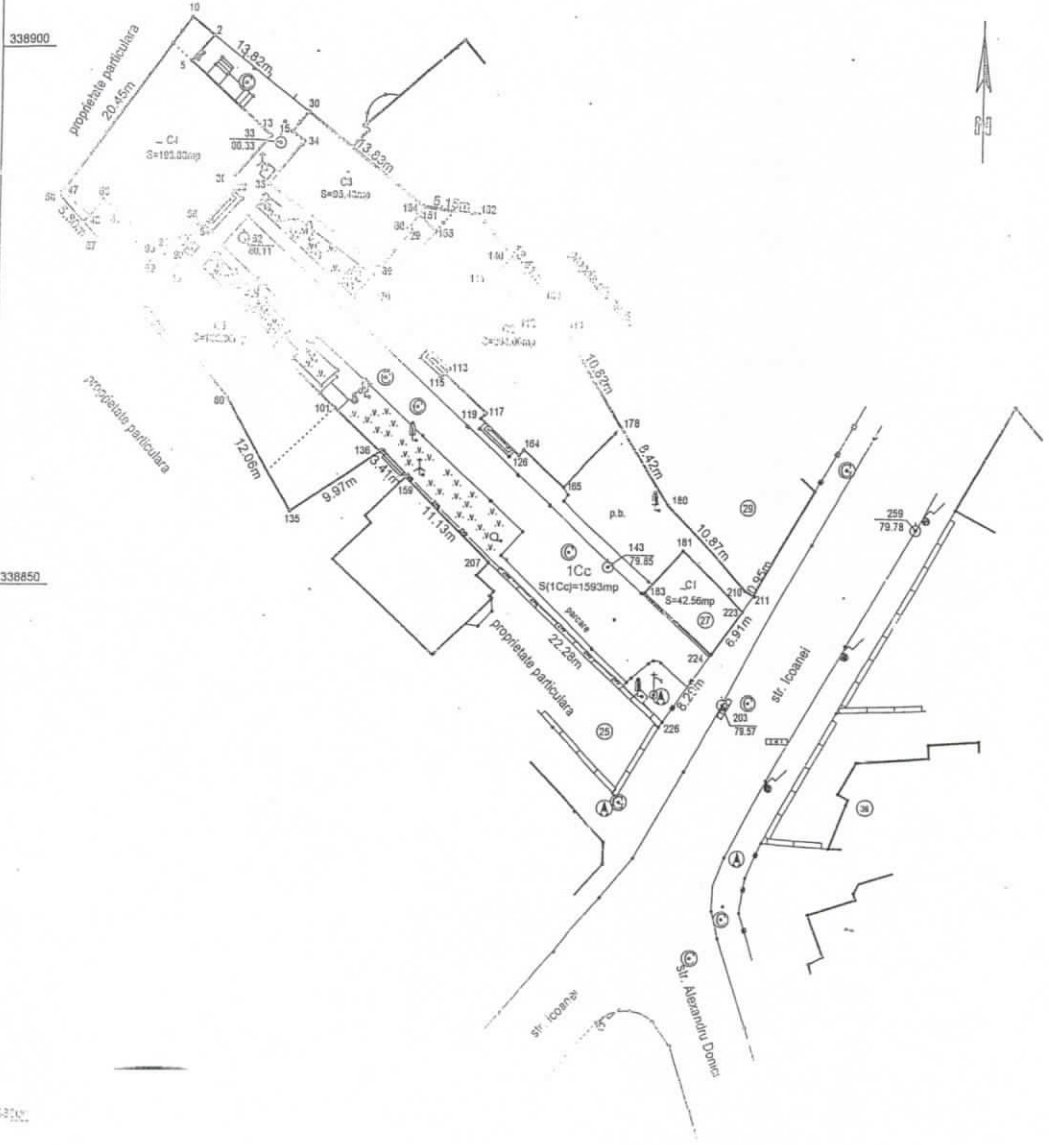

INVENTAR DE COORDONATE
Sistem de Proiectie Stereografic Local Bucuresti

Nr. Pct.	Coordonate pct.de cuntru	
	X [m]	Y [m]
10	338902.874	557088.250
58	338886.420	557076.100
57	338882.346	557079.825
80	338857.515	557092.116
135	338857.920	557098.050
136	338863.057	557106.207
159	338860.713	557108.689
207	338852.840	557116.561
225	338837.604	557132.819
224	338844.430	557137.521
211	338850.006	557141.602
210	338850.505	557140.791
100	338858.417	557133.337
172	338855.914	557129.989
19	338874.721	557123.518
178	338835.290	557115.185
20	338832.894	557116.511
90	338894.449	557099.211

Suprafata totala masurata = 1593 mp
Suprafata din act = 1593 mp

Executat: S.C. TOPOVEST S.R.L.
Buletin de proiect nr. 918



Data: 26.10.2010

Receptionat:

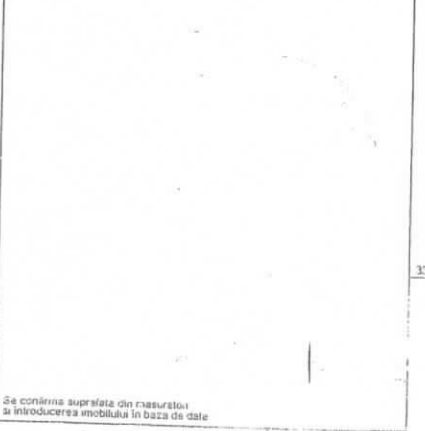

Se contine suprafata din masuratori si introducerea imobilului in baza de date

Liviu Siom
12.10.2010

RELEVU CORP C1

scara 1:50

PLAN PARTER

Nr. cadastral al terenului:	Suprafata utila	Adresa imobilului str. Icoanei, nr. 27 sector 2, Bucuresti
Nr. CF :	31.85mp	UAT: Bucuresti

**CONFORM
CU ORIGINALUL**

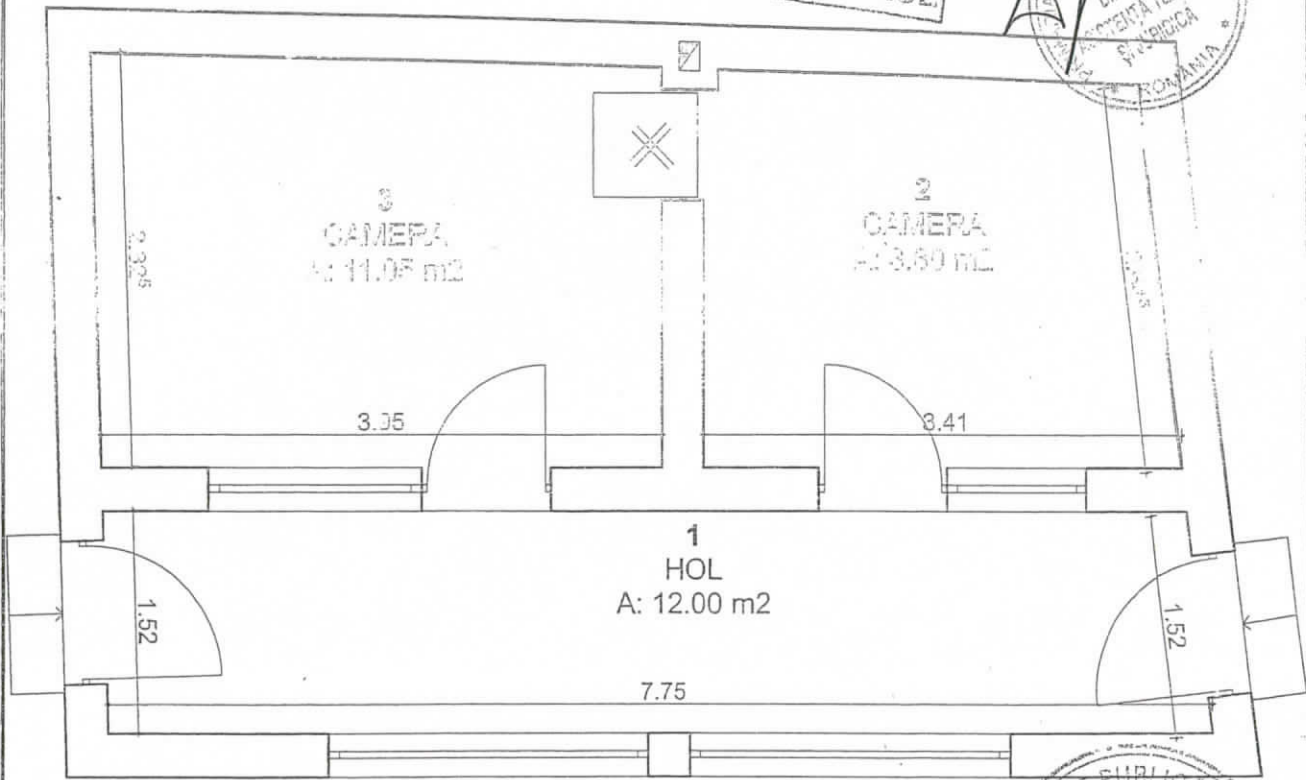

PARTER

Nr. incapere	Denumire incapere	Suprafata utila mp
1	Hol	12.00
2	Camera	8.80
3	Camera	11.05
Total suprafata utila		31.85



INCAD S.C. TOPOVEST S.P.I
seria B, nr. 918

Handwritten signature and date: 13.02.2014

RELEVEU CORP C2

scara 1:100

PLAN SUBSOL

Nr. cadastral al terenului:	Suprafata utila	Adresa imobilului str. Icoanei, nr. 27 sector 2, Bucuresti
Nr. CF :	58.90mp	UAT: Bucuresti

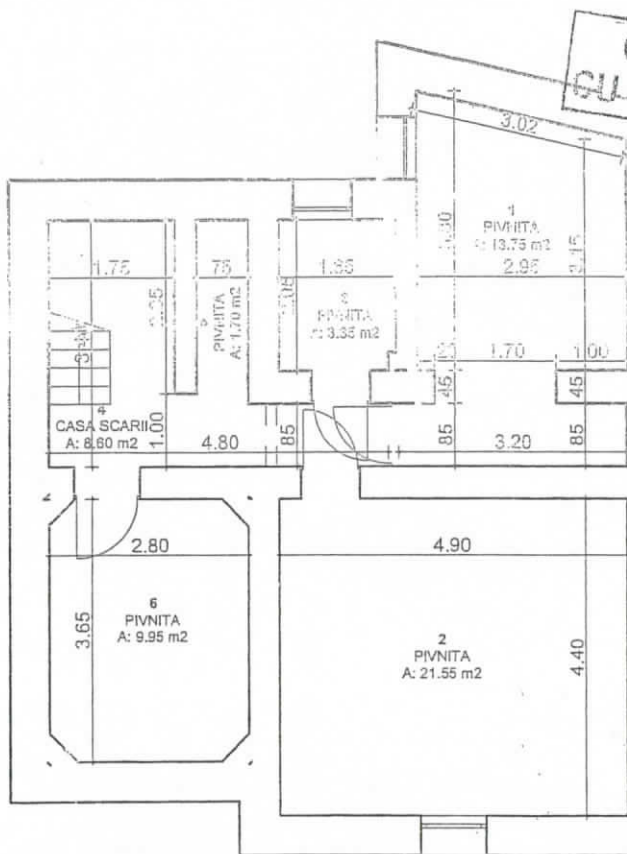

CONFORM
GLORICINALUL

[Handwritten signature]

INSTITUTUL PUBLIC DE INTERES PUBLIC
ADMINISTRATIA
FONDULUI
IMOBILIAR
* BUCURESTI *

SUBSOL

Nr. incapere	Denumire incapere	Suprafata utila mp
1	Pivnita	13.75
2	Pivnita	21.55
3	Pivnita	3.35
4	Casa scarii	8.60
5	Pivnita	1.70
6	Pivnita	9.95
Total suprafata utila		58.90

[Handwritten scribble]

CERTIFICAT DE AUTORIZARE
ANCIPI
CATEGORIA B

CERTIFICAT DE AUTORIZARE
ANCIPI

Executant: S.C. TOPOVEST S.R.L.
Bucuresti, str. Icoanei, nr. 27

[Handwritten signature]

PLAN PARTER

Nr. cadastral al terenului:	Suprafata utila	Adresa imobilului, str. Icoanei, nr. 27 sector 2, Bucuresti
Nr. CF:	196.65	

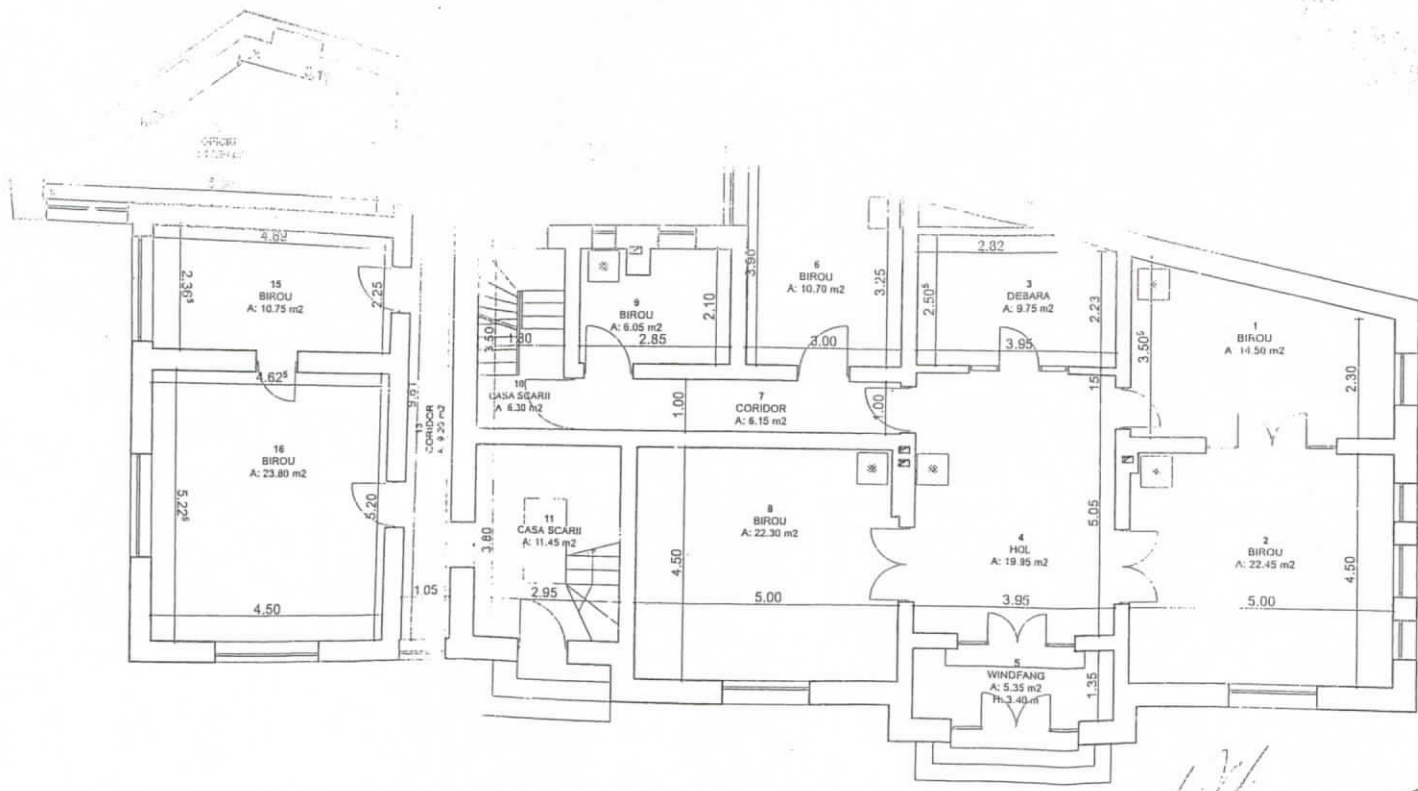

CONFORM
CU ORDINUL



Nr. incapere	Denumirea incapere	Suprafata utila mp
1	Birou	14.50
2	Birou	22.45
3	Debara	9.75
4	Hol	19.95
5	Windfang	5.35
6	Birou	10.70
7	Coridor	6.15
8	Birou	22.30
9	Birou	6.05
10	Casa scarii	6.30
11	Casa scarii	11.45
12	WC	1.05
13	Coridor	9.20
14	Oficiu	16.90
15	Birou	10.75
16	Birou	23.80
Total suprafata utila		196.65

CERTIFICAT DE AUTORIZARE
Seria RO-CJ-F, Nr. 0037
LIVIU ȘION
CATEGORIA B

CERTIFICAT DE AUTORIZARE
Seriă B, Nr. 918
Class III
ANCPPI

Handwritten signature and date: Liviu Șion, 21.02.11

Nr. cadastral al terenului:	Suprafata utila	Adresa imobilului
Nr. CF :	192.85mp	str. Icoahel, nr. 27 sector 2, Bucuresti
		UAT: Bucuresti

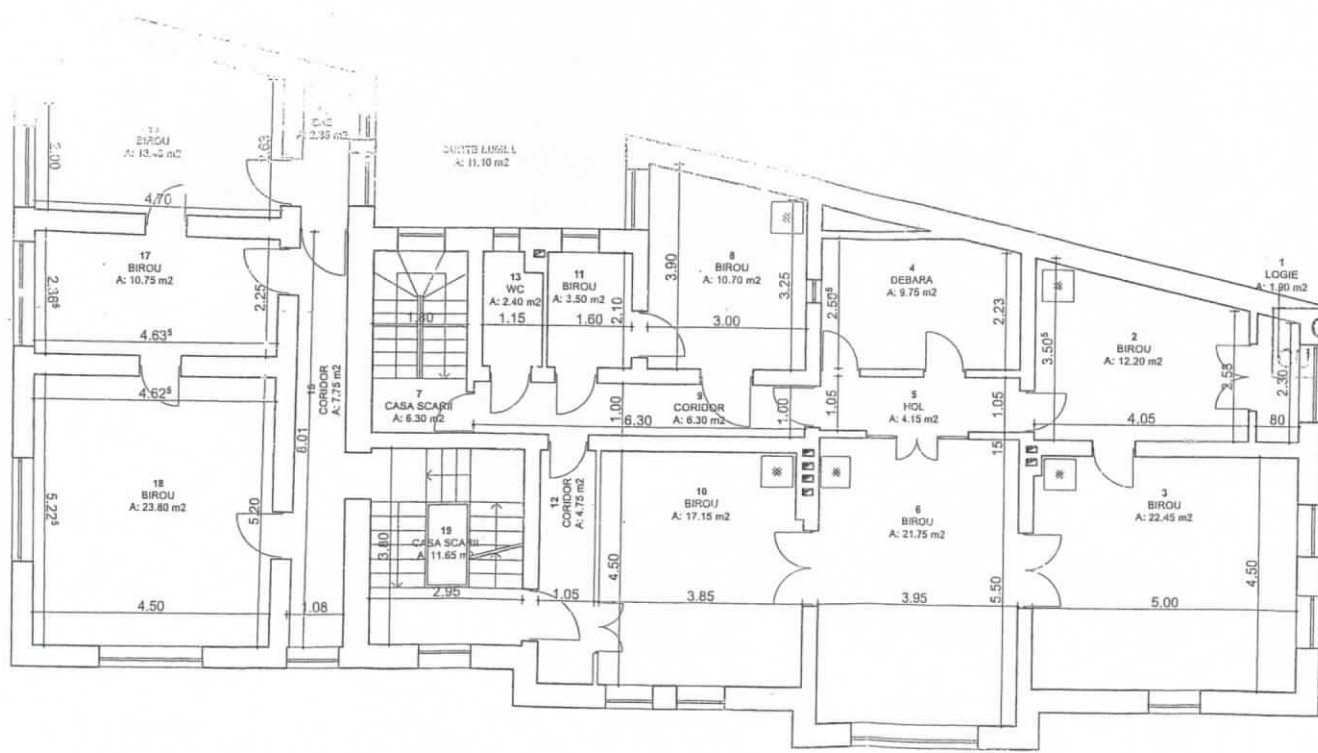

Nr. incapere	Denumirea Incapere	Suprafata utila mp
1	Logie	1.90
2	Birou	12.20
3	Birou	22.45
4	Debara	9.75
5	Hol	4.15
6	Birou	21.75
7	Casa scarii	6.15
8	Birou	10.70
9	Coridor	6.30
10	Birou	17.15
11	Birou	3.50
12	Coridor	4.75
13	WC	2.40
14	Sas	2.35
15	Coridor	7.75
16	Birou	13.40
17	Birou	10.75
18	Birou	23.80
19	Casa scarii	11.65
Total suprafata utila		192.85

CONFORM ORIGINALULUI



TOPOVEST S.R.L.

Handwritten signature and date: 10.12.11

RELEVU CORP C2

scara 1:100

PLAN ETAJ 2

Nr. cadastral al terenului:	Suprafata utila	Adresa imobilului str. Icoanei, nr. 27 sector 2, Bucuresti
Nr. CF :	72.95mp	

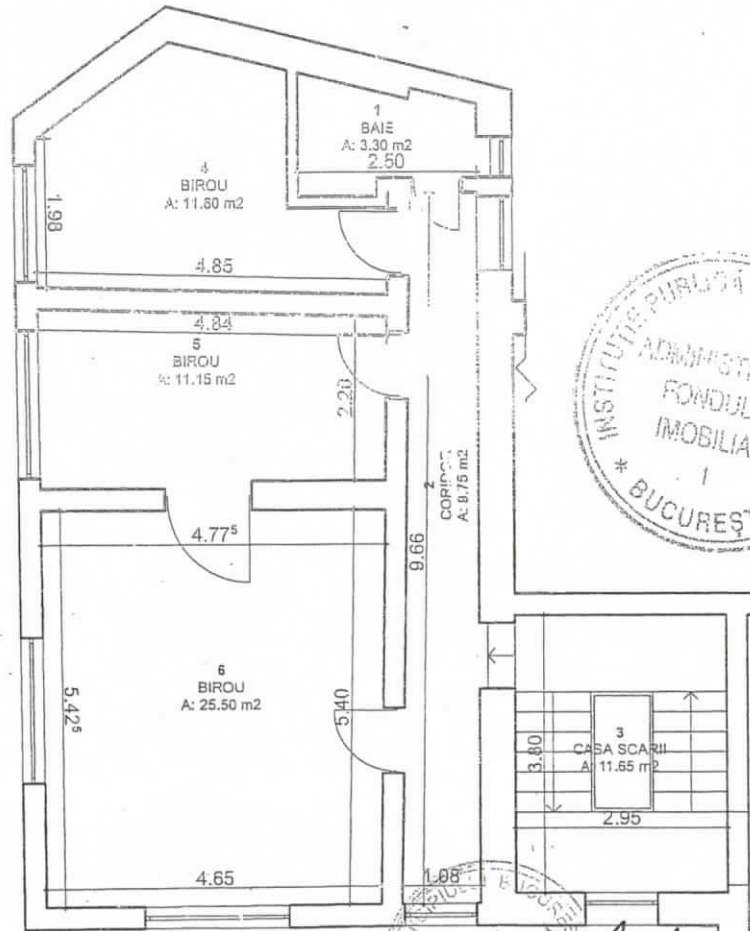

**CONFORM
CU ORIGINALUL**

ETAJ 2

Nr. incapere	Denumire incapere	Suprafata utila mp
1	Baie	3.30
2	Coridor	9.75
3	Casa scarii	11.65
4	Birou	11.60
5	Birou	11.15
6	Birou	25.50
Total suprafata utila		72.95



Executant: S.C. TOPOVEST S.R.L.
aut. seria B, nr. 918

Topovest
13/03/2014

RELEVU CORP C3

scara 1:100

PLAN PARTER

Nr. cadastral al terenului:	Suprafata utila	Adresa imobilului str. Icoanei, nr. 27 sector 2, Bucuresti
Nr. CF :	78.80mp	UAT: Bucuresti

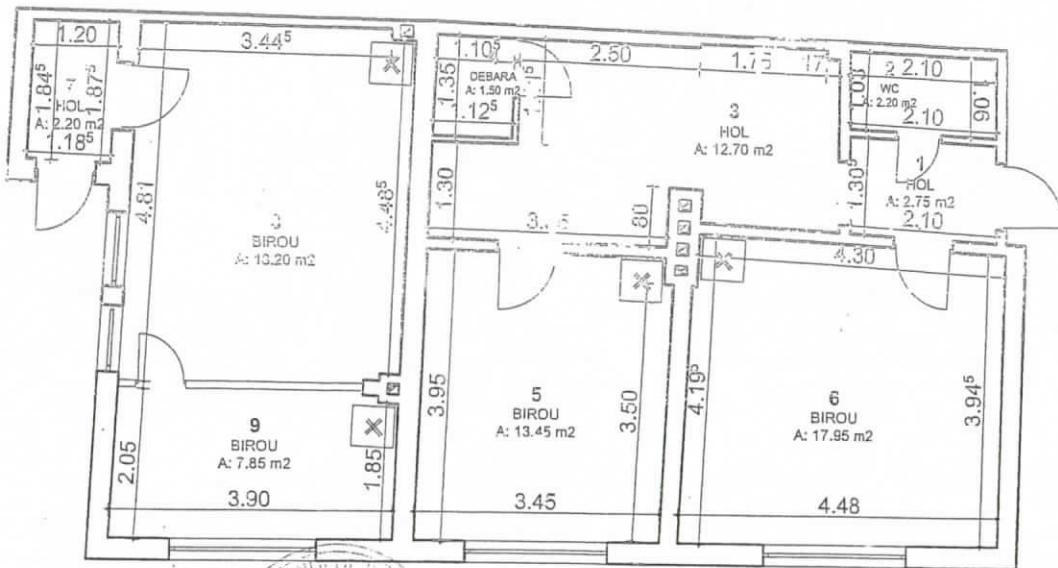

**CONFORM
CU ORIGINALUL**



PARTER

Nr. incapere	Denumire incapere	Suprafata utila mp
1	Hol	2.75
2	WC	2.20
3	Hol	12.70
4	Debara	1.50
5	Birou	13.45
6	Birou	17.95
7	Hol	2.20
8	Birou	18.20
9	Birou	7.85
Total suprafata utila		78.80



[Handwritten signature]



Executant: S.C. TOPOVEST S.R.L.
aut. seria B, nr. 918

[Handwritten signature]

RELEVU CORP C4

scara 1:100

PLAN SUBSOL

Nr. cadastral al terenului:	Suprafata utila	Adresa imobilului str. Icoanei, nr. 27 sector 2, Bucuresti
Nr. CF :	39.95mp	

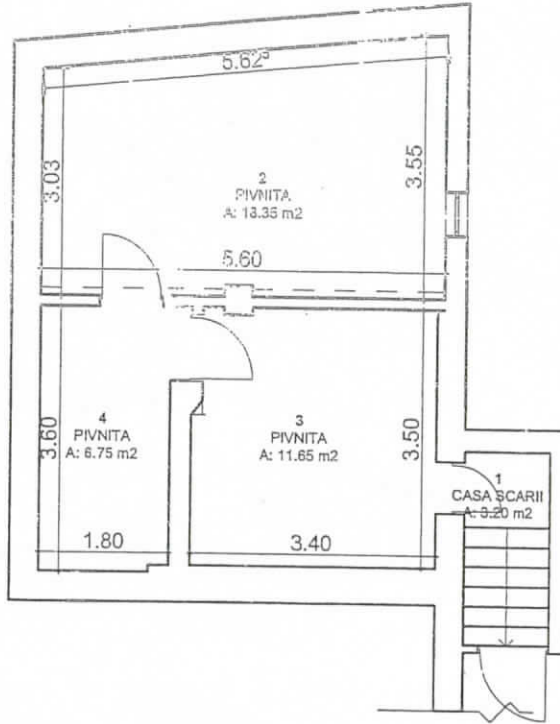

SUBSOL

Nr. incapere	Denumire incapere	Suprafata utila mp
1	Casa scarii	3.20
2	Pivnita	11.65
3	Pivnita	6.75
4	Pivnita	18.35
Total suprafata utila		39.95

**CONFORM
CU ORIGINALUL**



Executant: S.C. TOPOVEST S.R.L.
aut. seria B, nr. 918

Sechestrat here 15

Nr. cadastral al terenului:	Suprafata utila	Adresa imobilului str. Icoanei, nr. 27 sector 2, Bucuresti
Nr. CF :	158.40mp	UAT: Bucuresti

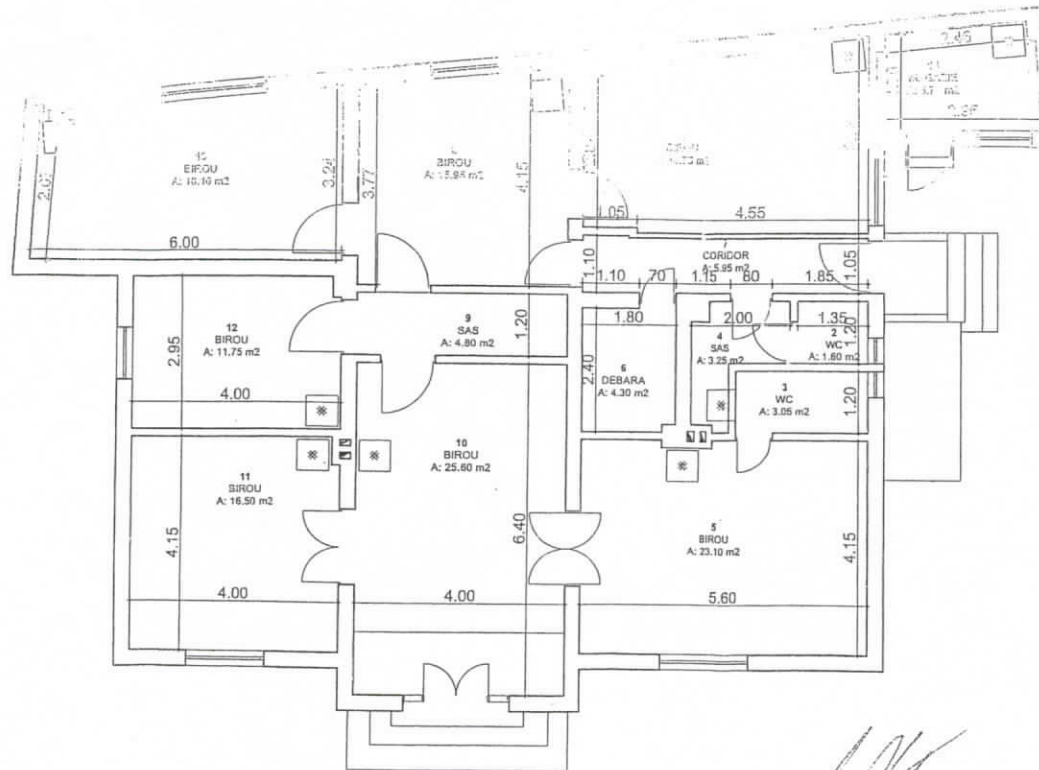

PARTICULARITATI

Nr. Incapere	Denumire Incapere	Suprafata utila mp
1	Birou	18.75
2	WC	1.60
3	WC	3.05
4	Sas	3.25
5	Birou	23.10
6	Debara	4.30
7	Coridor	5.95
8	Birou	15.95
9	Sas	4.80
10	Birou	25.60
11	Birou	16.50
12	Birou	11.75
13	Birou	18.10
14	Magazie	5.70
Total suprafata utila		158.40

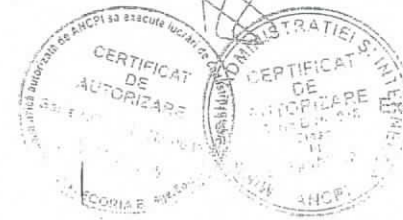

Executant: S.C. TOPOVEST S.R.L.
B-dul Ștefan cel Mare nr. 101

Nr. cadastral al terenului:	Suprafata utila	Adresa imobilului, str. Icoanei, nr. 27 sector 2, Bucuresti
Nr. CF :	76.55mp	UAT: Bucuresti

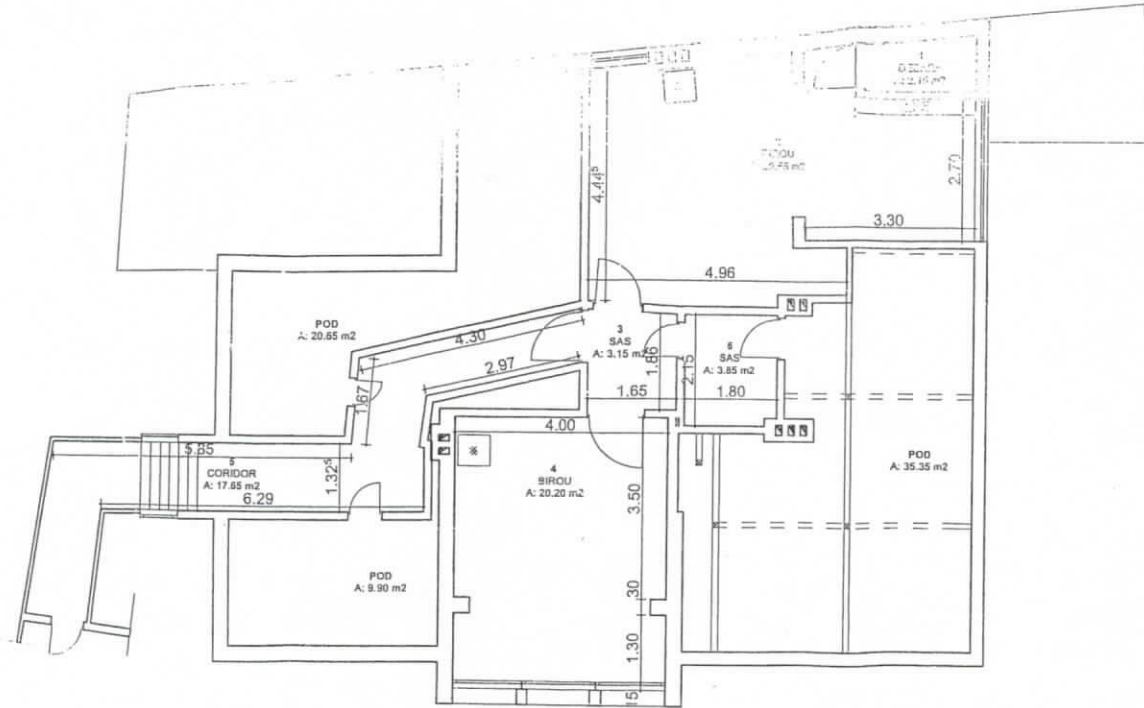

CONFORM
CU ORIGINALUL



Nr. Incapere	Denumire Incapere	Suprafata utila mp
1	Debara	2.15
2	Birou	29.55
3	Sas	3.15
4	Birou	20.20
5	Coridor	17.65
6	Sas	3.85
Total suprafata utila		76.55



Executant: S.C. TOPOVEST S.R.L.

Lucrarea este
19.03.2014

Nr. cadastral al terenului:	Suprafata utila	Adresa imobilului str. Icoanei, nr. 27 sector 2, Bucuresti
Nr. CF :	247.55mp	UAT: Bucuresti

PARTER

Nr. Incapere	Denumire Incapere	Suprafata utila mp
1	Birou	38.20
2	Coridor	6.90
3	Debara	2.55
4	Birou	11.05
5	Birou	11.90
6	Hol	2.35
7	Debara	1.30
8	Birou	10.90
9	Birou	11.05
10	Birou	17.85
11	Birou	17.10
12	Debara	3.35
13	Casa scarii	6.75
Total suprafata utila		100.70

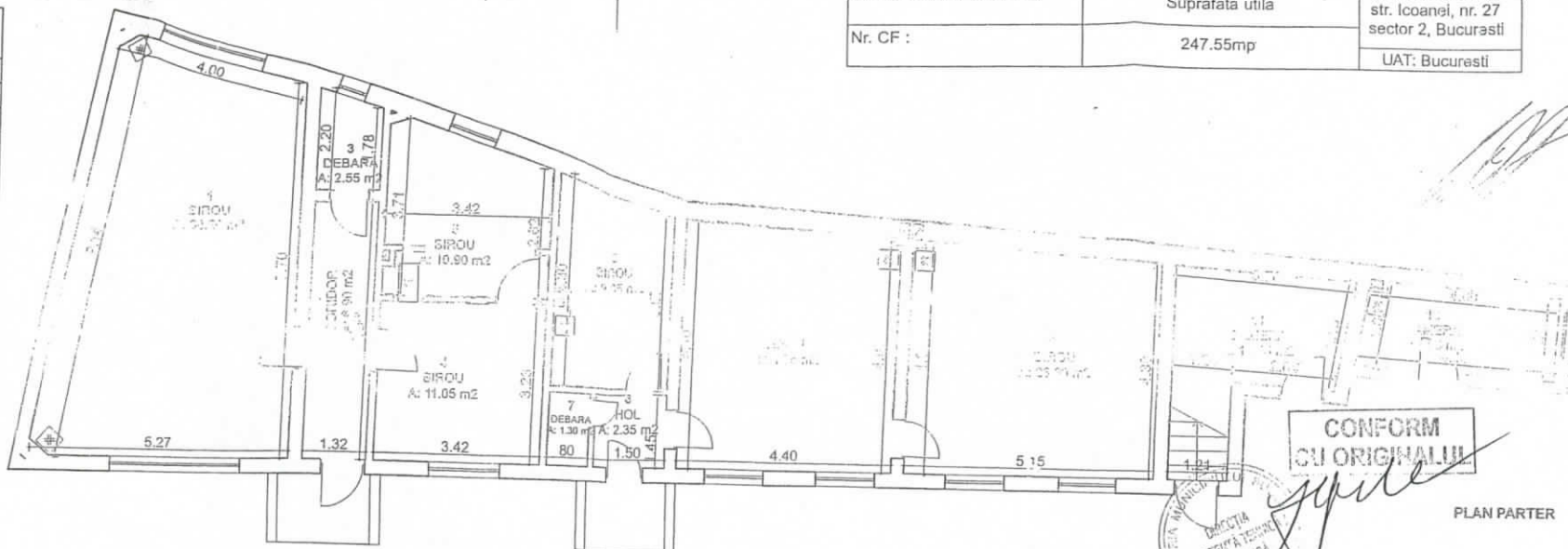

CONFORM CU ORIGINALUL



PLAN PARTER

ETAJ

Nr. Incapere	Denumire Incapere	Suprafata utila mp
1	WC	1.35
2	Sas	1.25
3	WC	1.40
4	Coridor	21.25
5	Birou	21.70
6	Birou	8.70
7	Birou	17.85
8	Birou	17.10
9	Debara	3.35
10	Casa scarii	6.75
Total suprafata utila		100.70

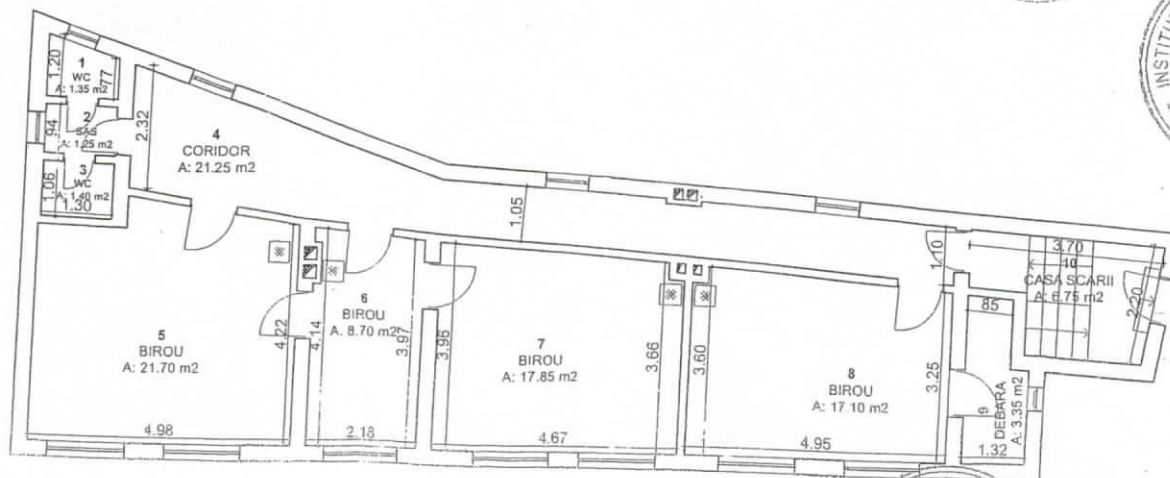

PLAN ETAJ



16
Lucrarea este
B.05.2014

TABEL DE MISCARE PARCELARA

(FISA IMOBILULUI)

ANEXA NR.13

ADRESA IMOBILULUI: Str. icoanei, Nr.27, Sector 2, Bucuresti

Nr. cadastral: _____

CF: _____

A. TEREN

PROPRIETAR	SITUATIA DIN ACTE				SITUATIA ACTUALA		
	Act de proprietate	Nr. parcela Nr. topo	Suprafata din acte	Descrierea imobilului	Cod parcela	Descrierea imobilului	Suprafata masurata
STATUL ROMAN, in administrarea DIRECTIA GENERALA PENTRU ADMINISTRAREA PATRIMONIULUI IMOBILIAR SECTOR 2	H.O.L. nr. 4 din 15.02.2010		1593mp		1Cc	teren Cc	1593mp
TOTAL			1593mp				

CU ORIGINAL
 CENSURA
 AVIZATA



B. CONSTRUCTIE

PROPRIETAR	Cota parte	SITUATIA DIN ACTE			SITUATIA ACTUALA			
		Act de proprietate	Nr. parcela Nr. topo	Suprafata din acte	Descrierea imobilului	Cod constr.	Descrierea imobilului	Suprafata masurata
STATUL ROMAN, in administrarea DIRECTIA GENERALA PENTRU ADMINISTRAREA PATRIMONIULUI IMOBILIAR SECTOR 2	1/1	H.O.L. nr. 4 din 15.02.2010		794.6mp		C1	sediu administrativ	42.56ms
						C2	sediu administrativ	26.70mp
						C3	sediu administrativ	95.45mp
						C4	sediu administrativ	193.68mp
						C5	sediu administrativ	189.30mp
TOTAL				794.6mp			768.77mp	

lucrasor de teren
 19.05.2014

Intocmit: S.C. TOPOVEST S.R.L.
aut. seria B, Nr. 918



Receptionat,

19

Executant masuratori topo: S.C. TOPOVEST S.R.L. aut. Seria B nr. 918, cu statia totala Trimble 3305 DR, cu precizia unghiulara de 1" si la distante cuprinse intre 100m si 1500m de la punctul ocupat

OCCUPIEDSTATION	INSTRUMENT	TARGET	HA	VA	SLOPE	TARGET
1	1.595	1.700				
SIDESHOT 2	HA		227.8396	VA	97.9200	5.240
SIDESHOT 3	HA		204.3838	VA	94.4662	4.850
SIDESHOT 4	HA		194.1798	VA	97.0934	4.990
SIDESHOT 5	HA		190.2796	VA	97.1250	5.530
SIDESHOT 6	HA		217.2034	VA	96.6516	3.290
SIDESHOT 7	HA		199.2716	VA	86.1820	3.440
SIDESHOT 8	HA		195.2030	VA	81.4842	1.960
SIDESHOT 9	HA		197.4696	VA	78.6852	8.210
SIDESHOT 10	HA		222.7964	VA	75.8460	8.030
SIDESHOT 11	HA		209.1710	VA	52.9730	10.390
DESCRIPTION calcan						TARGET 0.000
SIDESHOT 12	HA		39.6548	VA	97.2540	1.420
SIDESHOT 13	HA		38.8658	VA	99.7240	5.350
SIDESHOT 14	HA		17.3816	VA	100.0180	5.050
SIDESHOT 15	HA		18.7900	VA	99.9796	6.140
SIDESHOT 16	HA		299.2030	VA	94.7782	1.410
SIDESHOT 17	HA		7.7478	VA	103.2210	6.120
SIDESHOT 18	HA		20.1846	VA	107.5294	7.680
SIDESHOT 19	HA		355.2362	VA	77.9774	21.950
SIDESHOT 20	HA		356.9784	VA	77.3176	21.170
SIDESHOT 21	HA		372.7150	VA	75.3714	13.810
SIDESHOT 22	HA		382.8476	VA	74.0554	12.580
SIDESHOT 23	HA		382.8618	VA	75.3322	12.350
SIDESHOT 24	HA		387.8472	VA	75.3322	12.610
SIDESHOT 25	HA		389.2304	VA	75.3352	12.440
SIDESHOT 26	HA		390.5936	VA	81.0860	12.570
SIDESHOT 27	HA		1.5104	VA	79.0014	11.950
SIDESHOT 28	HA		5.6640	VA	79.8326	21.040
SIDESHOT 29	HA		5.5922	VA	62.8176	23.930
DESCRIPTION calcan						TARGET 0.000
SIDESHOT 30	HA		395.4180	VA	88.4142	7.260
SIDESHOT 31	HA		6.1860	VA	82.4958	23.220
SIDESHOT 32	HA		21.9600	VA	82.6878	23.140
REFSTATION 33	HA		33.8086	VA	99.6842	6.320
OCCUPIEDSTATION 33	INSTRUMENT	TARGET				
1	1.580	1.700				
REFSTATION 1	HA		294.5636	VA	98.1828	6.320
SIDESHOT 34	HA		24.0186	VA	96.9994	2.170
SIDESHOT 35	HA		159.7960	VA	98.6188	2.810
SIDESHOT 36	HA		146.5046	VA	99.1354	3.920
SIDESHOT 37	HA		185.9886	VA	98.7462	5.880
SIDESHOT 38	HA		186.4526	VA	75.0642	6.610
SIDESHOT 39	HA		177.7034	VA	98.9614	6.010
SIDESHOT 40	HA		185.4634	VA	70.1848	6.860
DESCRIPTION cornisa						TARGET 0.000
SIDESHOT 41	HA		166.4462	VA	99.3338	6.290
SIDESHOT 42	HA		175.2226	VA	95.1126	7.100
SIDESHOT 43	HA		175.1212	VA	96.4216	9.590
SIDESHOT 44	HA		172.3250	VA	99.7080	12.950
SIDESHOT 45	HA		173.1928	VA	99.6062	15.940
SIDESHOT 46	HA		172.4414	VA	85.5206	14.270
SIDESHOT 47	HA		170.0152	VA	99.7044	10.440
SIDESHOT 48	HA		153.8736	VA	100.7034	7.530
SIDESHOT 49	HA		154.1664	VA	99.8786	7.470
SIDESHOT 50	HA		150.1160	VA	99.8384	6.300
REFSTATION 51	HA		175.6228	VA	99.6288	15.020
REFSTATION 52	HA		151.2240	VA	100.7112	9.450
OCCUPIEDSTATION 51	INSTRUMENT	TARGET				
33	1.585	1.700				
REFSTATION 33	HA		390.8016	VA	99.4314	15.020
SIDESHOT 53	HA		387.9252	VA	98.5914	4.380

[Handwritten signature]



**CONFORM
CU ORIGINALUL**

[Handwritten signature]



[Handwritten signature]
13.03.2014

10

SIDESHOT 54	HA	387.9254 VA	98.5922 SLOPE	4.380	
SIDESHOT 55	HA	382.6164 VA	98.0896 SLOPE	4.340	
SIDESHOT 56	HA	376.7526 VA	98.2900 SLOPE	4.350	
SIDESHOT 57	HA	282.3026 VA	97.4688 SLOPE	6.080	
SIDESHOT 58	HA	289.9564 VA	97.7116 SLOPE	6.510	
SIDESHOT 59	HA	267.9792 VA	90.1504 SLOPE	1.230	
SIDESHOT 60	HA	210.9310 VA	102.3152 SLOPE	1.390	
OCCUPIEDSTATION 52		INSTRUMENT 1.580			
REFSTATION 33	HA	374.0442 VA	97.7678 SLOPE	9.450	TARGET 1.700
SIDESHOT 61	HA	382.6754 VA	96.4120 SLOPE	4.450	
SIDESHOT 62	HA	14.9312 VA	83.0390 SLOPE	5.880	TARGET 0.000
DESCRIPTION cornisa					
SIDESHOT 63	HA	395.8632 VA	96.1194 SLOPE	3.550	TARGET 1.700
SIDESHOT 64	HA	50.6850 VA	96.9328 SLOPE	4.890	
SIDESHOT 65	HA	66.4686 VA	98.6330 SLOPE	7.190	
SIDESHOT 66	HA	52.8650 VA	98.2004 SLOPE	6.370	
SIDESHOT 67	HA	78.5680 VA	99.6080 SLOPE	10.920	
SIDESHOT 68	HA	73.6162 VA	99.7494 SLOPE	11.420	
SIDESHOT 69	HA	64.6052 VA	99.3284 SLOPE	12.910	
SIDESHOT-70	HA	78.3080 VA	99.3540 SLOPE	13.260	
SIDESHOT 71	HA	82.3566 VA	99.2286 SLOPE	11.480	
SIDESHOT 72	HA	89.5052 VA	99.3798 SLOPE	11.200	
SIDESHOT 73	HA	89.8256 VA	99.6500 SLOPE	10.990	
SIDESHOT 74	HA	110.1796 VA	99.7416 SLOPE	11.120	
SIDESHOT 75	HA	110.1668 VA	99.4782 SLOPE	11.330	
SIDESHOT 76	HA	116.3696 VA	99.2492 SLOPE	11.290	
SIDESHOT 77	HA	118.0782 VA	99.2004 SLOPE	11.370	
SIDESHOT 78	HA	122.0212 VA	98.8902 SLOPE	9.550	
SIDESHOT 79	HA	125.5212 VA	97.0716 SLOPE	10.090	
SIDESHOT 80	HA	133.1524 VA	97.2658 SLOPE	10.870	
SIDESHOT 81	HA	133.0164 VA	98.6450 SLOPE	9.500	
SIDESHOT 82	HA	121.0470 VA	98.9244 SLOPE	8.750	
SIDESHOT 83	HA	131.4664 VA	99.2928 SLOPE	7.620	
SIDESHOT 84	HA	140.7036 VA	97.9816 SLOPE	6.370	
SIDESHOT 85	HA	136.0876 VA	99.1834 SLOPE	5.990	
SIDESHOT 86	HA	148.0028 VA	98.4066 SLOPE	5.990	
SIDESHOT 87	HA	157.3594 VA	98.2612 SLOPE	4.830	
SIDESHOT 88	HA	191.3146 VA	96.8374 SLOPE	3.550*	
SIDESHOT 89	HA	211.8368 VA	96.2898 SLOPE	4.720	
SIDESHOT 90	HA	219.7874 VA	94.9850 SLOPE	3.150	
SIDESHOT 91	HA	230.3452 VA	95.4564 SLOPE	2.090	
SIDESHOT 92	HA	230.2640 VA	92.6248 SLOPE	2.160	
SIDESHOT 93	HA	230.2504 VA	96.9224 SLOPE	5.820	
SIDESHOT 94	HA	238.5622 VA	97.3408 SLOPE	7.650	
SIDESHOT 95	HA	238.2430 VA	97.6918 SLOPE	8.560	
SIDESHOT 96	HA	139.8080 VA	71.9130 SLOPE	10.100	TARGET 0.000
DESCRIPTION cornisa					
SIDESHOT 97	HA	125.9426 VA	99.0904 SLOPE	12.080	TARGET 1.700
SIDESHOT 98	HA	117.2834 VA	99.4996 SLOPE	13.170	
SIDESHOT 99	HA	120.1846 VA	99.3188 SLOPE	15.470	
SIDESHOT 100	HA	122.0238 VA	98.4070 SLOPE	16.070	
SIDESHOT 101	HA	119.7816 VA	98.3736 SLOPE	17.930	
SIDESHOT 102	HA	112.9992 VA	99.9200 SLOPE	18.180	
SIDESHOT 103	HA	112.0988 VA	100.0294 SLOPE	17.750	
SIDESHOT 104	HA	106.7940 VA	99.8662 SLOPE	17.600	
SIDESHOT 105	HA	106.0078 VA	100.0686 SLOPE	17.560	
SIDESHOT 106	HA	111.8594 VA	99.6798 SLOPE	15.030	
SIDESHOT 107	HA	113.9780 VA	99.8570 SLOPE	15.190	
SIDESHOT 108	HA	92.9568 VA	99.9236 SLOPE	16.950	
SIDESHOT 109	HA	92.8630 VA	99.7450 SLOPE	16.840	
SIDESHOT 110	HA	84.0538 VA	99.5570 SLOPE	17.770	
SIDESHOT 111	HA	88.7152 VA	99.5378 SLOPE	19.770	
SIDESHOT 112	HA	86.7228 VA	97.7288 SLOPE	20.700	
SIDESHOT 113	HA	86.8602 VA	97.9198 SLOPE	22.650	
SIDESHOT 114	HA	87.7664 VA	97.9222 SLOPE	22.520	
SIDESHOT 115	HA	88.7312 VA	99.6832 SLOPE	22.530	DESCRIPTION
atentie-cota					
SIDESHOT 116	HA	89.7988 VA	99.5450 SLOPE	22.330	
SIDESHOT 117	HA	90.6784 VA	99.8296 SLOPE	27.540	

[Handwritten signature]



**CONFORM
CU ORDONANTA**

[Handwritten signature]



[Handwritten signature]
13.03.2014

SIDESHOT 118	HA	91.1158 VA	99.4198 SLOPE	27.730	
SIDESHOT 119	HA	92.3082 VA	99.8176 SLOPE	27.650	
SIDESHOT 120	HA	95.4332 VA	99.9436 SLOPE	27.130	
SIDESHOT 121	HA	95.4572 VA	100.1292 SLOPE	27.220	
SIDESHOT 122	HA	94.1710 VA	99.8660 SLOPE	28.130	
SIDESHOT 123	HA	93.9080 VA	99.0068 SLOPE	28.880	
SIDESHOT 124	HA	93.4982 VA	99.7228 SLOPE	31.320	
SIDESHOT 125	HA	94.7426 VA	99.9162 SLOPE	31.960	
SIDESHOT 126	HA	93.4144 VA	99.9188 SLOPE	32.580	
SIDESHOT 127	HA	96.1322 VA	100.0008 SLOPE	33.640	
SIDESHOT 128	HA	96.2544 VA	100.1546 SLOPE	33.740	
SIDESHOT 129	HA	102.8866 VA	100.2418 SLOPE	33.580	
SIDESHOT 130	HA	102.9780 VA	100.1164 SLOPE	33.490	
SIDESHOT 131	HA	109.6456 VA	99.6544 SLOPE	27.600	
SIDESHOT 132	HA	106.0494 VA	100.1022 SLOPE	24.670	
SIDESHOT 133	HA	104.0598 VA	100.1744 SLOPE	24.780	
SIDESHOT 134	HA	114.0272 VA	99.9074 SLOPE	23.590	
SIDESHOT 135	HA	114.4182 VA	99.4490 SLOPE	23.410	
SIDESHOT 136	HA	115.0676 VA	100.3428 SLOPE	23.450	
SIDESHOT 137	HA	108.7668 VA	99.9254 SLOPE	18.740	
SIDESHOT 138	HA	119.7136 VA	89.6054 SLOPE	18.120	
SIDESHOT 139	HA	100.5342 VA	100.0336 SLOPE	18.390	
SIDESHOT 140	HA	99.8984 VA	100.0930 SLOPE	22.480	
REFSTATION 141	HA	95.1932 VA	99.3574 SLOPE	7.820	TARGET 1.700
REFSTATION 142	HA	92.3506 VA	99.7322 SLOPE	11.890	TARGET 1.700
REFSTATION 143	HA	97.4860 VA	100.2226 SLOPE	45.830	TARGET 1.700
REMARK "SIDESHOT 144	HA	319.1318 VA	37.9104 SLOPE	6.920"	
REMARK "SIDESHOT 145	HA	319.1320 VA	38.2638 SLOPE	6.880"	
REMARK "SIDESHOT 146	HA	319.1316 VA	37.8196 SLOPE	6.910"	
SIDESHOT 147	HA	319.1318 VA	37.8196 SLOPE	6.930	TARGET 0.000
DESCRIPTION cornisa					
OCCUPIEDSTATION 141		INSTRUMENT 1.590			
REFSTATION 52	HA	131.2276 VA	98.8476 SLOPE	7.820	TARGET 1.700
SIDESHOT 148	HA	269.8542 VA	98.3736 SLOPE	6.080	
SIDESHOT 149	HA	266.0058 VA	89.0184 SLOPE	10.270	
SIDESHOT 150	HA	292.6442 VA	107.5972 SLOPE	6.140	
SIDESHOT 151	HA	258.2720 VA	53.0482 SLOPE	22.770	
SIDESHOT 152	HA	259.5678 VA	54.3272 SLOPE	23.040	
SIDESHOT 153	HA	262.5616 VA	54.0618 SLOPE	23.390	TARGET 0.000
DESCRIPTION calcan					
OCCUPIEDSTATION 142		INSTRUMENT 1.595			
REFSTATION 52	HA	266.9098 VA	99.1322 SLOPE	11.900	TARGET 1.700
SIDESHOT 154	HA	366.2570 VA	98.7464 SLOPE	10.000	
SIDESHOT 155	HA	377.0492 VA	98.8996 SLOPE	11.260	
SIDESHOT 156	HA	375.8084 VA	94.1178 SLOPE	11.500	
SIDESHOT 157	HA	376.4368 VA	92.2354 SLOPE	14.070	
SIDESHOT 158	HA	364.8032 VA	75.3162 SLOPE	13.460	
SIDESHOT 159	HA	103.0766 VA	85.5274 SLOPE	16.400	
SIDESHOT 160	HA	102.0452 VA	99.7334 SLOPE	16.000	
SIDESHOT 161	HA	129.1314 VA	84.1554 SLOPE	100.000	DESCRIPTION
atentie					
OCCUPIEDSTATION 143		INSTRUMENT 1.575			
REFSTATION 52	HA	2.9288 VA	99.4780 SLOPE	45.830	TARGET 1.700
SIDESHOT 162	HA	10.4198 VA	86.9746 SLOPE	34.030	TARGET 0.000
DESCRIPTION cornisa					
SIDESHOT 163	HA	15.2910 VA	98.3616 SLOPE	13.270	TARGET 1.700
SIDESHOT 164	HA	16.1014 VA	71.8210 SLOPE	15.040	
SIDESHOT 165	HA	23.1780 VA	97.6694 SLOPE	8.620	
SIDESHOT 166	HA	23.4644 VA	97.3900 SLOPE	7.780	
SIDESHOT 167	HA	18.0508 VA	97.5250 SLOPE	7.530	
SIDESHOT 168	HA	7.8332 VA	97.9738 SLOPE	8.060	
SIDESHOT 169	HA	7.3730 VA	98.6124 SLOPE	7.990	
SIDESHOT 170	HA	380.9962 VA	98.6096 SLOPE	8.760	
SIDESHOT 171	HA	380.9382 VA	99.0040 SLOPE	8.790	
SIDESHOT 172	HA	371.3666 VA	89.3590 SLOPE	10.640	
SIDESHOT 173	HA	363.1422 VA	98.0746 SLOPE	10.250	
SIDESHOT 174	HA	360.9238 VA	98.8072 SLOPE	9.710	
SIDESHOT 175	HA	379.2728 VA	98.0792 SLOPE	4.010	
SIDESHOT 176	HA	62.5682 VA	97.6288 SLOPE	11.640	

COPIA ORIGINALA

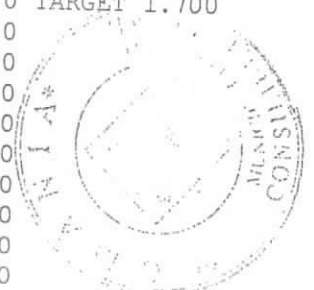

20/10/2019
Bucur
13.03.2019

SIDESHOT 177	HA	59.9284	VA	98.1198	SLOPE	12.550	
SIDESHOT 178	HA	62.9104	VA	96.8704	SLOPE	12.920	
SIDESHOT 179	HA	102.0556	VA	96.3092	SLOPE	7.110	
SIDESHOT 180	HA	104.6258	VA	96.3790	SLOPE	7.990	
SIDESHOT 181	HA	112.6594	VA	95.8110	SLOPE	8.740	
SIDESHOT 182	HA	118.6850	VA	95.4020	SLOPE	7.820	
SIDESHOT 183	HA	196.0810	VA	98.3834	SLOPE	7.900	
SIDESHOT 184	HA	199.4056	VA	98.2046	SLOPE	10.610	
SIDESHOT 185	HA	248.5080	VA	99.4710	SLOPE	11.010	
SIDESHOT 186	HA	342.0496	VA	100.0552	SLOPE	11.580	
SIDESHOT 187	HA	268.5652	VA	99.2628	SLOPE	12.580	
SIDESHOT 188	HA	268.2236	VA	98.3656	SLOPE	12.740	
SIDESHOT 189	HA	243.6936	VA	99.4264	SLOPE	13.150	
SIDESHOT 190	HA	246.3042	VA	98.8550	SLOPE	10.260	
SIDESHOT 191	HA	240.3168	VA	98.2382	SLOPE	9.750	
SIDESHOT 192	HA	234.7836	VA	99.1466	SLOPE	9.820	
SIDESHOT 193	HA	232.0056	VA	99.0088	SLOPE	18.570	
SIDESHOT 194	HA	224.6780	VA	99.9318	SLOPE	13.900	
SIDESHOT 195	HA	227.9320	VA	99.8934	SLOPE	12.150	
SIDESHOT 196	HA	231.3288	VA	99.7990	SLOPE	11.850	
SIDESHOT 197	HA	327.0338	VA	90.3380	SLOPE	17.170	
SIDESHOT 198	HA	329.4344	VA	85.6538	SLOPE	18.370	
SIDESHOT 199	HA	329.4344	VA	85.6538	SLOPE	16.730	
SIDESHOT 199	HA	333.4650	VA	84.0668	SLOPE	17.700	
SIDESHOT 200	HA	339.8354	VA	82.9038	SLOPE	18.370	
SIDESHOT 201	HA	212.9468	VA	100.6714	SLOPE	16.730	TARGET 1.700
SIDESHOT 202	HA	205.5826	VA	100.3142	SLOPE	16.730	TARGET 1.700
REFSTATION 203	HA	212.9336	VA	100.5924	SLOPE	16.730	TARGET 1.700



**CONFORM
CU ORIGINALUL**

DESCRIPTION BULON-METALIC NORTHING 338839.711 EASTING 557138.641 ELEVATION 79.569

SIDESHOT 204	HA	341.2458	VA	82.7226	SLOPE	12.020	
SIDESHOT 205	HA	343.1560	VA	81.5670	SLOPE	11.590	
SIDESHOT 206	HA	352.4500	VA	71.1780	SLOPE	13.940	
SIDESHOT 207	HA	358.2304	VA	57.0794	SLOPE	14.680	
SIDESHOT 208	HA	377.1536	VA	54.7120	SLOPE	22.400	TARGET 0.000
DESCRIPTION calcan							
SIDESHOT 209	HA	382.7206	VA	84.0080	SLOPE	21.550	TARGET 1.700
SIDESHOT 210	HA	167.2518	VA	79.9482	SLOPE	13.700	
SIDESHOT 211	HA	168.9238	VA	79.2990	SLOPE	14.680	
SIDESHOT 212	HA	213.9610	VA	91.9186	SLOPE	33.720	
SIDESHOT 213	HA	206.3444	VA	93.3902	SLOPE	31.670	
SIDESHOT 214	HA	205.9166	VA	93.4080	SLOPE	30.430	
SIDESHOT 215	HA	215.0974	VA	93.8958	SLOPE	38.290	

OCCUPIEDSTATION 203 INSTRUMENT 1.585 DESCRIPTION BULON-METALIC NORTHING 338839.711 EASTING 557138.641 ELEVATION 79.569

REFSTATION 143	HA	310.8056	VA	91.5324	SLOPE	16.730	TARGET 1.700
SIDESHOT 216	HA	382.3314	VA	95.1466	SLOPE	28.970	
SIDESHOT 217	HA	387.0290	VA	94.2362	SLOPE	28.810	
SIDESHOT 218	HA	387.2238	VA	94.6280	SLOPE	28.970	
SIDESHOT 219	HA	385.3212	VA	98.5196	SLOPE	25.030	
SIDESHOT 220	HA	380.6268	VA	99.1426	SLOPE	21.910	
SIDESHOT 221	HA	387.1554	VA	99.4236	SLOPE	17.310	
SIDESHOT 222	HA	373.3026	VA	97.6524	SLOPE	10.760	
SIDESHOT 223	HA	368.2720	VA	97.3446	SLOPE	9.060	
SIDESHOT 224	HA	340.2214	VA	96.0374	SLOPE	4.860	
SIDESHOT 225	HA	236.3372	VA	96.3900	SLOPE	5.750	
SIDESHOT 226	HA	234.1900	VA	96.5528	SLOPE	6.040	
SIDESHOT 227	HA	187.1560	VA	98.9188	SLOPE	7.180	
SIDESHOT 228	HA	208.1886	VA	98.6396	SLOPE	12.930	
SIDESHOT 229	HA	205.6992	VA	98.6718	SLOPE	13.140	
SIDESHOT 230	HA	245.9928	VA	94.6482	SLOPE	15.970	
SIDESHOT 231	HA	213.9546	VA	94.1316	SLOPE	16.960	
SIDESHOT 232	HA	207.7892	VA	98.6408	SLOPE	14.450	
SIDESHOT 233	HA	199.0990	VA	98.3648	SLOPE	16.760	
SIDESHOT 234	HA	194.8308	VA	98.9036	SLOPE	18.340	
SIDESHOT 235	HA	187.4824	VA	99.4122	SLOPE	16.890	
SIDESHOT 236	HA	189.8896	VA	99.4926	SLOPE	21.090	
SIDESHOT 237	HA	192.3504	VA	99.6118	SLOPE	27.700	
SIDESHOT 238	HA	194.2634	VA	99.7194	SLOPE	35.270	
SIDESHOT 239	HA	181.6008	VA	99.7228	SLOPE	37.470	

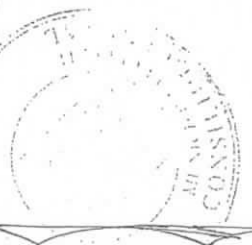

21 Bucharest, Romania
19.04.2014

SIDESHOT 240	HA	177.8696	VA	99.6304	SLOPE	31.580	
SIDESHOT 241	HA	176.7414	VA	99.4088	SLOPE	31.720	
SIDESHOT 242	HA	172.6384	VA	99.5866	SLOPE	29.540	
SIDESHOT 243	HA	167.6568	VA	99.6192	SLOPE	29.970	
SIDESHOT 244	HA	163.6844	VA	99.4856	SLOPE	31.900	
SIDESHOT 245	HA	159.0732	VA	99.5717	SLOPE	31.790	
SIDESHOT 246	HA	149.1138	VA	99.5437	SLOPE	30.180	TARGET 1.700
SIDESHOT 247	HA	162.1304	VA	99.4648	SLOPE	23.580	TARGET 1.700
SIDESHOT 248	HA	155.1212	VA	99.6340	SLOPE	21.710	
SIDESHOT 249	HA	154.0942	VA	99.2448	SLOPE	19.950	
SIDESHOT 250	HA	157.1970	VA	99.6256	SLOPE	19.170	
SIDESHOT 251	HA	153.4960	VA	99.2402	SLOPE	18.750	
SIDESHOT 252	HA	147.3756	VA	99.1264	SLOPE	14.450	
SIDESHOT 253	HA	152.8074	VA	99.4202	SLOPE	14.220	
SIDESHOT 254	HA	119.1352	VA	99.0634	SLOPE	8.290	
SIDESHOT 255	HA	120.3188	VA	98.2200	SLOPE	9.030	
SIDESHOT 256	HA	89.7628	VA	98.9892	SLOPE	6.380	
SIDESHOT 257	HA	25.7284	VA	99.2024	SLOPE	12.870	
SIDESHOT 258	HA	30.1106	VA	98.4732	SLOPE	12.420	
REFSTATION-259	HA	6.9148	VA	99.1538	SLOPE	24.360	TARGET 1.700
DESCRIPTION BULON-METALIC NORTHING 338856.409 EASTING 557156.342							
SIDESHOT 260	HA	6.9772	VA	99.1730	SLOPE	25.660	
SIDESHOT 261	HA	3.2716	VA	97.1252	SLOPE	38.950	
SIDESHOT 262	HA	393.7364	VA	99.7130	SLOPE	86.390	
SIDESHOT 263	HA	9.4844	VA	99.0462	SLOPE	28.400	
SIDESHOT 264	HA	58.4090	VA	99.3318	SLOPE	16.820	
SIDESHOT 265	HA	63.1222	VA	92.5194	SLOPE	24.260	
SIDESHOT 266	HA	66.1744	VA	83.0314	SLOPE	20.280	
SIDESHOT 267	HA	70.1164	VA	81.6162	SLOPE	20.730	
SIDESHOT 268	HA	79.6410	VA	85.2394	SLOPE	14.120	
SIDESHOT 269	HA	115.2634	VA	72.7646	SLOPE	24.200	
SIDESHOT 270	HA	128.5602	VA	79.8520	SLOPE	22.240	
SIDESHOT 271	HA	129.1924	VA	79.9762	SLOPE	26.550	
SIDESHOT 272	HA	132.8024	VA	83.6618	SLOPE	26.330	
SIDESHOT 273	HA	135.2326	VA	99.9292	SLOPE	13.480	
SIDESHOT 274	HA	144.9752	VA	99.9746	SLOPE	16.340	
SIDESHOT 275	HA	148.4042	VA	99.9844	SLOPE	19.470	SLOPE 30.760
SIDESHOT 186	HA	16.7798	VA	96.7278			

CONFORM
CU ORIGINALUL

25.06.2014
BUCURESTI

[Handwritten signature]

[Handwritten signature]

Inventar de coordonate – fisier ASCII

Judetul: Cluj

Denumirea unitatii administrative teritoriale: Sector 2, Bucuresti

Cod SIRSUP.....

COMPUTED COORDINATE RESULTS

Point	X M	Y M	Z M	Description
1	338897.010	557093.429	80.396	
2	338901.230	557090.329	80.462	
3	338899.612	557089.359	80.712	
4	338898.990	557088.855	80.518	
5	338898.890	557088.235	80.540	
6	338899.297	557091.071	80.464	
7	338898.586	557090.463	81.031	
8	338897.783	557091.718	80.853	
9	338900.453	557086.483	82.988	
10	338902.652	557088.552	83.265	
11	338901.622	557087.287	88.987	calcan
12	338895.731	557094.043	80.352	
13	338892.217	557095.805	80.314	
14	338893.484	557097.043	80.289	
15	338892.627	557097.727	80.293	
16	338898.251	557094.087	80.406	
17	338893.450	557098.397	79.981	
18	338891.450	557098.647	79.384	

INSTITUTIE PUBLICA DE
ADMINISTRATIE
FONDALURI
IMOBILIARE
BUCURESTI

[Handwritten signature]

22 *[Handwritten signature]*
13.05.2014

24

19
20
21
22
23
24
25
26
27
28
29
30
31
32
33
34
35
36
37
38
39
40
41
42
43
44
45
46
47
48
49
50
51
52
53
54
55
56
57
58
59
60
61
62
63
64
65
66
67
68
69
70
71
72
73
74
75
76
77
78
79
80
81
82
83
84
85
86
87

338901.175
338900.469
338896.097
338894.371
338894.395
338890.459
338893.269
338892.864
338891.356
338885.905
338885.941
338894.047
338884.445
338880.341
338891.590
338891.757
338889.105
338887.820
338887.920
338887.811
338887.261
338887.729
338886.363
338886.303
338884.429
338881.536
338879.353
338880.813
338883.252
338884.633
338884.701
338885.637
338880.435
338882.718
338883.817
338883.817
338884.003
338884.224
338883.865
338886.083
338881.604
338878.752
338886.647
338885.818
338885.444
338882.800
338881.071
338882.506
338878.253
338878.872
338880.129
338877.346
338877.410
338876.459
338876.531
338873.887
338873.722
338873.129
338872.904
338874.193
338873.484
338872.320
338873.630
338874.968
338875.483
338876.507
338876.929
338877.071
338878.109

557113.651
557112.905
557106.184
557104.671
557104.549
557104.549
557104.321
557104.709
557103.218
557110.051
557110.039
557099.924
557111.906
557108.222
557096.676
557098.837
557095.366
557095.607
557092.085
557091.877
557092.509
557091.927
557093.180
557091.970
557090.322
557088.517
557086.465
557087.897
557090.396
557093.800
557093.791
557094.617
557086.621
557093.434
557089.403
557089.403
557089.088
557088.755
557081.608
557080.185
557083.652
557083.683
557095.509
557098.184
557095.698
557098.317
557100.430
557099.800
557103.398
557104.185
557106.079
557105.554
557103.610
557102.719
557102.515
557100.189
557100.318
557099.389
557099.169
557097.732
557097.469
557096.561
557096.188
557097.491
557095.820
557094.522
557094.887
557093.767
557093.027

87.733
87.654
85.501
85.277
84.957
85.055
84.931
83.971
84.161
86.845
95.186
81.605
86.595
86.506
80.329
80.311
80.270
80.262
80.324
82.732
80.307
85.005
80.274
80.753
80.747
80.268
80.307
83.426
80.257
80.125
80.223
80.225
80.303
80.110
80.285
80.285
80.318
80.305
80.430
80.495
80.685
80.043
80.241
83.238
80.206
80.226
80.145
80.170
80.057
80.035
80.126
80.125
80.129
80.099
80.051
80.035
80.083
80.123
80.133
80.157
80.454
80.457
80.192
80.138
80.075
80.190
80.067
80.132
80.117

calcan

CONFORM
CU ORIGINALUL

cornisa



[Handwritten signature]

cornisa

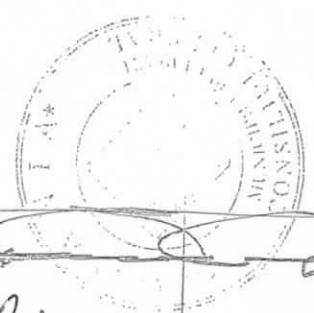

R3 *[Handwritten signature]*
13.03.2011

25

88	338879.836	557091.370	80.166
89	338879.955	557089.619	80.265
90	338881.208	557090.682	80.238
91	338882.031	557091.467	80.139
92	338882.008	557091.410	80.240
93	338884.743	557087.850	80.111
94	338881.147	557085.855	80.310
95	338880.918	557085.073	80.300
96	338873.747	557095.136	86.003
97	338871.620	557098.196	80.163
98	338871.433	557100.219	80.094
99	338869.114	557100.792	80.156
100	338868.375	557100.664	80.392
101	338867.009	557102.059	80.448
102	338867.805	557103.827	80.013
103	338868.303	557103.786	79.982
104	338869.328	557104.852	80.027
105	338869.500	557104.991	79.971
106	338870.545	557102.245	80.066
107	338870.126	557101.925	80.024
108	338872.498	557106.953	80.011
109	338872.584	557106.880	80.058
110	338874.084	557108.962	80.114
111	338871.874	557109.960	80.134
112	338871.917	557111.074	80.729
113	338870.857	557112.712	80.730
114	338870.653	557112.432	80.725
115	338870.355	557112.265	80.102
116	338870.153	557111.889	80.150
117	338866.908	557115.979	80.064
118	338866.644	557116.024	80.243
119	338866.271	557115.656	80.069
120	338865.530	557114.420	80.014
121	338865.465	557114.483	79.935
122	338865.331	557115.542	80.049
123	338865.318	557116.486	80.441
124	338863.623	557118.250	80.446
125	338862.739	557118.374	80.032
126	338862.886	557119.277	80.032
127	338861.121	557119.220	79.990
128	338861.007	557119.254	79.908
129	338858.555	557116.746	79.863
130	338858.587	557116.649	79.929
131	338860.940	557110.382	80.140
132	338864.138	557109.658	79.951
133	338864.573	557110.305	79.922
134	338863.152	557106.605	80.025
135	338863.222	557106.385	79.193
136	338863.057	557106.207	79.864
137	338860.091	557105.145	80.012
138	338867.057	557102.054	82.936
139	338869.966	557106.681	79.980
140	338867.292	557109.782	79.957
141	338877.787	557099.501	80.074
142	338875.637	557102.989	80.047
143	338852.555	557127.929	79.845
147	338886.099	557091.533	87.433
148	338879.476	557105.339	80.119
149	338881.180	557109.031	81.727
150	338877.322	557105.579	79.233
151	338885.321	557114.574	95.276
152	338885.230	557115.183	95.111
153	338884.562	557115.699	97.115
154	338883.753	557108.876	80.139
155	338883.503	557111.041	80.136
156	338883.795	557111.021	81.003
157	338885.490	557112.883	81.653
158	338885.886	557110.072	85.031
159	338860.713	557108.689	83.638

cornisa



atentie-cota



cornisa

calcan



2 februarie 2014

26

160	338860.787	557108.938	80.009
161	338778.828	557098.685	104.575
162	338877.278	557105.597	88.334
163	338863.049	557119.817	80.061
164	338853.411	557119.755	85.152
165	338859.968	557124.543	86.035
166	338855.262	557124.001	80.033
167	338858.701	557123.590	80.012
168	338858.308	557122.291	79.976
169	338858.219	557122.298	79.894
170	338855.754	557119.778	79.911
171	338855.758	557119.746	79.857
172	338854.872	557117.698	81.490
173	338853.512	557117.730	80.030
174	338853.125	557118.239	79.902
175	338853.918	557124.160	79.841
176	338864.144	557128.911	80.153
177	338865.086	557128.469	80.090
178	338865.406	557129.087	80.355
179	338857.961	557132.527	80.132
180	338858.417	557133.337	80.174
181	338854.152	557134.806	80.070
182	338851.246	557131.659	79.943
183	338850.178	557131.324	79.922
184	338850.113	557131.056	79.832
185	338847.632	557128.604	79.761
186	338850.497	557119.436	79.712
187	338844.861	557126.539	79.810
188	338844.777	557126.567	79.922
189	338842.185	557130.161	79.815
190	338841.709	557129.801	79.918
191	338840.421	557131.222	80.068
192	338840.599	557132.319	79.890
193	338840.424	557132.994	79.924
194	338843.605	557132.943	79.731
195	338843.818	557132.253	79.736
196	338843.536	557131.808	79.751
197	338844.183	557111.596	82.527
198	338846.835	557115.649	82.826
199	338848.270	557116.967	82.729
200	338849.480	557116.927	82.864
201	338839.370	557138.921	79.539
202	338839.899	557141.240	79.629
203	338839.711	557138.641	79.569
204	338849.686	557116.712	82.942
205	338850.127	557117.092	83.029
206	338851.623	557115.430	85.817
207	338852.743	557116.464	88.884
208	338857.789	557111.792	96.044
209	338860.703	557108.715	85.076
210	338850.505	557140.791	83.964
211	338850.006	557141.602	84.410
212	338826.529	557148.932	83.989
213	338830.582	557150.492	83.002
214	338831.588	557149.751	82.865
215	338822.476	557151.328	83.386
216	338866.057	557150.673	79.842
217	338864.958	557152.505	79.800
218	338865.057	557152.661	79.623
219	338861.962	557150.094	79.643
220	338859.872	557147.204	79.784
221	338854.864	557147.002	79.611
222	338850.024	557141.680	79.851
223	338848.568	557140.506	79.832
224	338844.430	557137.521	79.756
225	338838.047	557133.148	79.780
226	338837.769	557132.932	79.781
227	338833.426	557135.173	79.576
228	338831.032	557129.063	79.720

atentie
cornisa

CONFORM
CU ORIGINALUL



BULON-METALIC

calcan



25
B. B. 2019

27

229	338830.517	557129.260	79.728
230	338837.453	557122.891	80.795
231	338829.550	557125.155	81.015
232	338829.944	557127.999	79.762
233	338826.810	557127.955	79.884
234	338824.830	557127.911	79.876
235	338825.404	557130.851	79.508
236	338821.703	557127.671	79.622
237	338816.633	557123.330	79.623
238	338810.925	557118.271	79.610
239	338805.456	557123.470	79.617
240	338810.141	557127.568	79.637
241	338809.819	557128.047	79.749
242	338811.295	557130.589	79.646
243	338810.331	557132.750	79.633
244	338808.109	557134.333	79.712
245	338802.002	557136.260	79.709
246	338809.668	557141.455	79.647
247	338816.181	557136.017	79.653
248	338818.005	557138.620	79.579
249	338819.768	557138.943	79.691
250	338820.555	557137.997	79.567
251	338820.971	557139.101	79.678
252	338825.370	557140.380	79.652
253	338825.503	557139.144	79.584
254	338832.708	557143.074	79.576
255	338831.997	557143.325	79.706
256	338836.404	557144.095	79.555
257	338845.432	557150.166	79.615
258	338844.453	557150.114	79.752
259	338856.409	557156.342	79.778
260	338857.296	557157.319	79.787
261	338867.982	557165.368	81.212
262	338905.705	557184.525	79.817
263	338858.345	557160.064	79.880
264	338839.142	557149.444	79.568
265	338836.668	557162.537	82.298
266	338836.313	557157.905	84.796
267	338835.055	557157.957	85.357
268	338834.536	557151.370	82.699
269	338821.858	557151.524	89.494
270	338820.383	557147.185	86.376
271	338816.522	557148.618	87.668
272	338815.787	557147.363	86.137
273	338826.881	557142.771	79.469
274	338823.578	557141.218	79.461
275	338820.350	557140.672	79.459



CONFORM
CU ORIGINALUL

BULON-METALIC



Intocmi::

S.C. TOPOVEST S.R.L.
Aut. Seria B, Nr. 918

[Handwritten signature]



[Handwritten signature]
2008-14

Fisa de masuratori prin tehnologie GPS

ANEXA 15

Rezultate ale vectorilor masurati

Vector		Coordonate relative carteziene geocentrice WGS84			Precizii [m]		
De la	La	ΔX [m]	ΔY [m]	ΔZ [m]	$\sigma_{\Delta X}$	$\sigma_{\Delta Y}$	$\sigma_{\Delta Z}$
BUCU	GPS1 (203)	-2192.397	-1347.515		0.003m	0.002m	
BUCU	GPS2 (259)	-2175.699	-1329.814		0.002m	0.001m	
GPS1 (203)	GPS2 (259)	-16.698	-17.601		0.001m	0.001m	

Coordonate puncte noi

Punct	Coordonate elipsoidale WGS84		
	ϕ	λ	H^E
GPS1 (203)	44°26'39.55742"N	26°06'30.81591"E	
GPS2 (259)	44°26'40.09329"N	26°06'31.62307"E	

Coordonate puncte noi

Punct	Coordonate STEREOGRAFIC LOCAL BUCURESTI		
	N [m]	E [m]	H_{MN75}
GPS1 (203)	338839.711	557138.641	
GPS2 (259)	338836.409	557156.342	

Pentru obtinerea coordonatelor punctelor noi in Sistemul de Proiectie Stereografic Local Bucuresti s-a folosit programul de transformare TransDatRO v4.0



CONFORM
COPII ORIGINALII



Handwritten note: punctele sunt 18.05.2014

Handwritten notes: 24, 29

Handwritten signature:

Handwritten number: 24

ACTE DE ÎNTRIRE ÎN ARII DETERMINATE DE INTERES LOCAL
Scara 1:100

338900

338900

557150



CONFORM
CU ORIGINALUL

BUCU

BUCU

[Handwritten signature]



GPS2



338850

338850

GPS1

[Handwritten signature]



338800

338800

557150

[Handwritten signature]
13.03.2014

[Handwritten signature] Sc

CALCULUL ANALITIC AL SUPRAFETEI - puncte pe contur

Parcela (1Cc)

Nr. Pct.	Coordonate pct.de contur		Lungimi laturi D(i,i+1)
	X [m]	Y [m]	
10	338902.874	557088.250	20.454
58	338886.420	557076.100	5.595
57	338882.346	557079.935	18.961
80	338867.815	557092.116	12.056
135	338857.320	557098.050	9.972
136	338863.057	557106.207	3.414
159	338860.713	557108.689	11.133
207	338852.840	557116.561	22.281
226	338837.604	557132.819	8.289
224	338844.430	557137.521	6.910
211	338850.006	557141.602	0.952
210	338850.505	557140.791	10.870
180	338858.417	557133.337	8.419
178	338865.614	557128.969	10.617
113	338874.723	557123.514	13.409
152	338885.230	557115.183	5.153
154	338885.886	557110.072	13.831
30	338894.449	557099.211	13.825

S(1Cc)=1592.91mp P=196.142m

CONFORM
CU ORIGINALUL



Intocmit: S.C. TOPOVEST S.R.L.
aut. seria B, nr. 918



[Handwritten signature]

Georgescu Iulian
13.03.2014
29

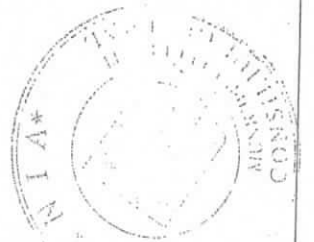

[Handwritten signature]

CALCULUL ANULUI P.T.B. AL SUPRAFAȚEI P. MĂSURĂTORII

Parcela (C1)

Nr. Pct.	Coordonate pct.de contur		Lungimi laturi D(i,i+1)
	X [m]	Y [m]	
224	338844.430	557137.521	8.452
183	338850.178	557131.324	5.284
181	338854.152	557134.806	8.014
223	338848.547	557140.534	5.102
S(C1)=42.56mp P=26.852m			

Parcela (C3)

Nr. Pct.	Coordonate pct.de contur		Lungimi laturi D(i,i+1)
	X [m]	Y [m]	
29	338883.753	557108.876	0.299
68	338883.936	557108.639	1.497
151	338885.143	557109.525	0.923
154	338885.886	557110.072	13.831
30	338894.449	557099.211	2.350
15	338892.627	557097.727	1.410
34	338891.757	557098.837	5.092
38	338887.820	557095.607	12.993
69	338880.129	557106.079	4.578
S(C3)=95.43mp P=42.973m			

Parcela (C2)

Nr. Pct.	Coordonate pct.de contur		Lungimi laturi D(i,i+1)
	X [m]	Y [m]	
70	338877.346	557105.554	9.661
113	338870.857	557112.712	0.672
115	338870.355	557112.265	5.302
117	338866.765	557116.167	0.711
119	338866.271	557115.656	4.957
126	338862.886	557119.277	0.710
164	338863.411	557119.755	5.119
165	338859.968	557123.543	7.831
178	338865.614	557128.969	10.617
113	338874.723	557123.514	3.536
139	338877.494	557121.317	1.909
112	338876.080	557120.034	4.822
111	338879.226	557116.379	2.825
140	338881.295	557118.303	5.022
152	338885.230	557115.183	5.153
154	338885.886	557110.072	0.923
151	338885.143	557109.525	2.264
156	338883.631	557111.210	8.455
S(C2)=264.00mp P=80.490m			

Parcela (C4)

Nr. Pct.	Coordonate pct.de contur		Lungimi laturi D(i,i+1)
	X [m]	Y [m]	
13	338892.217	557095.805	10.091
5	338898.890	557088.235	3.179
2	338901.261	557090.352	2.650
10	338902.874	557088.250	20.053
47	338886.742	557076.338	3.352
43	338884.563	557078.885	2.000
58	338886.083	557080.185	7.593
84	338881.147	557085.955	4.292
56	338884.322	557088.843	0.754
54	338883.817	557089.403	4.638
39	338887.261	557092.509	0.838
38	338887.811	557091.877	5.903
S(C4)=193.89mp P=65.342m			

Parcela (C5)

Nr. Pct.	Coordonate pct.de contur		Lungimi laturi D(i,i+1)
	X [m]	Y [m]	
44	338883.865	557081.608	4.505
59	338880.530	557084.636	0.584
95	338880.918	557085.073	2.094
45	338879.353	557082.465	2.069
63	338880.793	557087.950	19.725
101	338867.009	557102.159	5.729
136	338883.057	557106.217	9.972
135	338857.320	557098.077	12.056
80	338867.815	557092.116	18.961
57	338882.348	557079.935	2.260
44	338883.865	557081.608	2.230
57	338882.348	557079.935	2.280
S(C5)=189.30mp P=82.475m			

Intocmit: S.C. TOPOVEST S.R.L.
aut. seria B, nr. 918

CONFORM ORIGINALULUI

[Handwritten signature]
DIRECȚIA
AGENCIJA
DE
CATASTRU
ȘI
MĂSURĂTORII
PUBLICE

CERTIFICAT DE AUTORIZARE
Seria RO-CJ-F, Nr. 0037
LIVIU ȘIOM
CATEGORIA B

ADMINISTRAȚIEI SI INTERNETELOR
CERTIFICAT DE AUTORIZARE
Seria B Nr. 918
Clasa III
S.C. TOPOVEST S.R.L.
ANCP

INSTITUTIE PUBLICA DE IN
ADMINISTRATIE
FONDULUI MOBILIAR
1
BUCUREȘTI

INSTITUTUL NAȚIONAL DE CATASTRU ȘI MĂSURĂTORII PUBLICE

[Handwritten signature]
B. B. ȘIOM
30

REPERAJUL PUNCTELOR TOPOGRAFICE

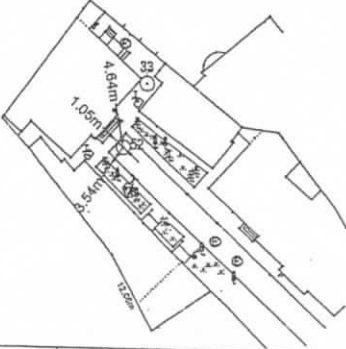
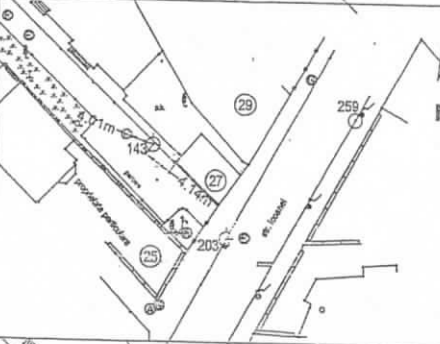
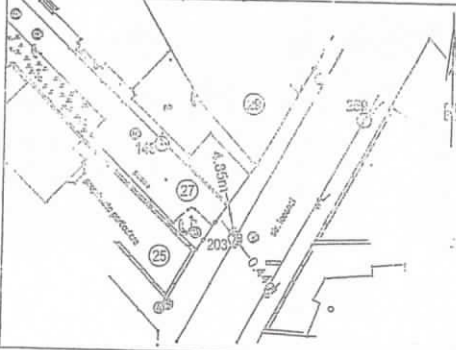
nr. pct.	schita si descrierea topografica	Coordonatele Punctului	Material	Județ	Loc.	Obs.
33		<p>Pichet metallic situat la: 1.07m S-E de colt cladire, la 2.17m V de intersectii cladiri si la 2.81m N-E de brad.</p> <p>x=338891.590 y=557096.676</p>	pichet metallic	Bucuresti	Sector 2, Bucuresti	
52		<p>Pichet metallic situat la: 4.84m S-E de colt cladire, la 3.54m N-E de brad si la 1.05m S-E de margine squar.</p> <p>x=338882.748 y=557093.434</p>	pichet metallic	Bucuresti	Sector 2, Bucuresti	
143		<p>Pichet metallic pe marginea trotuarului la 4.01m S-E de camin de canal si la 4.14m N-V de colt cladire.</p> <p>x=338852.555 y=557127.929</p>	pichet metallic	Bucuresti	Sector 2, Bucuresti	
203		<p>Pichet metallic situat pe marginea trotuarului la: 4.85m S de colt cladire si la 2.41m N-V de rigole.</p> <p>x=338839.711 y=557138.641</p>	pichet metallic	Bucuresti	Sector 2, Bucuresti	

CONFORM CU ORIGINALUL

[Signature]
 PFIARIA MUNICIPIULUI BUCURESTI
 DIRECTIA TEHNICA SI JURIDICA
 pichet metallic
 Bucuresti

Intocmit: S.C. TOPOVEST S.R.L.
 aut. seria B, nr. 918

INSTITUTIE PUBLICA DE INVESTITII
 ADMINISTRATIA FONDULUI IMOBILIAR
 BUCURESTI

CERTIFICAT DE AUTORIZARE
 Seria RO-CJ-F, Nr. 0037
 LIVIU ȘIOM
 CATEGORIA B

CERTIFICAT DE AUTORIZARE
 Seria B Nr. 918
 Clasa III
 S.C. TOPOVEST S.R.L.
 ANCI

[Signature]

[Signature]
 13.03/2014

REPERAJUL PUNCTELOR TOPOGRAFICE

Nr. pct.	Schita si descrierea topografica	Coordonatele Punctului	Marca	Judet	Lc	Obs
259	 <p>Pichet metalic situat la 1.32m S de stalp metalic de curent, la 8.36m S-E de camin de gaz.</p>	<p>x=338856.409 y=557156.342</p>	pichet metalic	Bucuresti	Sector 2, Bucuresti	

**CONFORM
CU ORIGINALUL**

[Handwritten signature]



Intocmit: S.C. TOPOVEST S.R.L.
aut. seria B, nr. 918



[Handwritten signature]
13.05.2014