

Teatrul Evreiesc de Stat ORGANIGRAMA

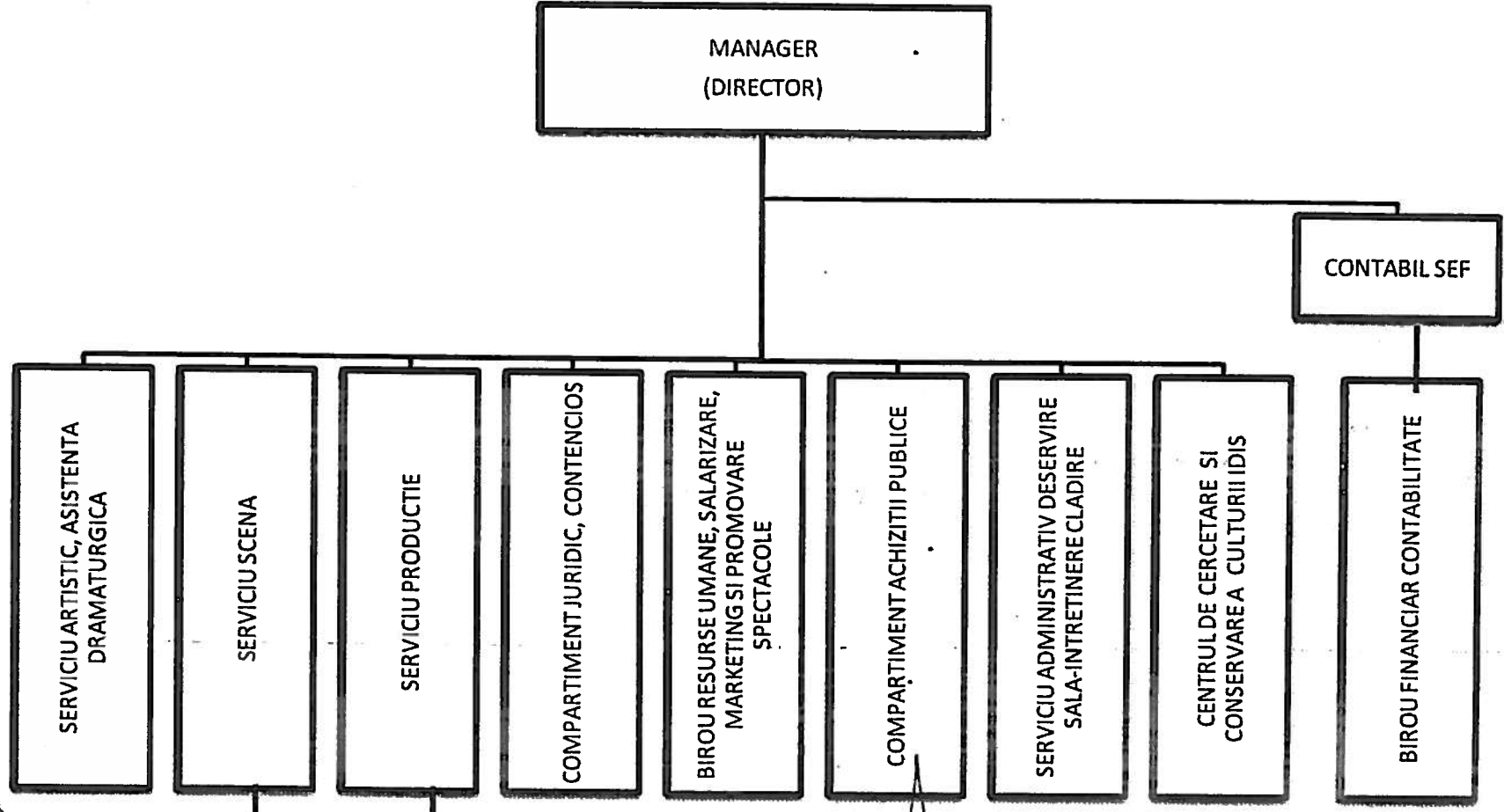

CONFORM CU ORIGINALUL

Nr. total de posturi: 112
din care
Nr. posturi de conducere: 11

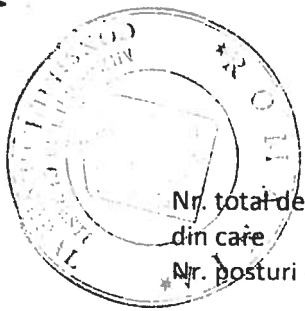

Handwritten signature

STAT DE FUNCTII AL TEATRULUI EVREIESC DE STAT

Nr. poz.	Compartimentul Functia	Nivel studii	Grad/Treapta prof.	Clasa*) de salarizare	Nr. posturi	Anexa la L284/2010 in baza careia se stabileste remuneratia managerului (director)/salariul de baza
1	2	3	4	5	6	7
CONDUCEREA INSTITUTIEI						
1	MANAGER (director)	S	II	88	1	Anexa IV, Cap.I,a).
2	Contabil - sef	S	II	84	1	Anexa IV, Cap.I,a).
SERVICIU ARTISTIC, ASISTENTA DRAMATURGICA						
3	Sef serviciu	S	II	83	1	Anexa IV, Cap.I,a).
4	Actor (teatru)	S	IA	75	1	Anexa IV, Cap.I,b).
5	Actor (teatru)	S	IA	75	1	Anexa IV, Cap.I,b).
6	Actor (teatru)	S	IA	75	1	Anexa IV, Cap.I,b).
7	Actor (teatru)	S	IA	75	1	Anexa IV, Cap.I,b).
8	Actor (teatru)	S	IA	75	1	Anexa IV, Cap.I,b).
9	Actor (teatru)	S	IA	75	1	Anexa IV, Cap.I,b).
10	Actor (teatru)	S	IA	75	1	Anexa IV, Cap.I,b).
11	Actor (teatru)	S	IA	75	1	Anexa IV, Cap.I,b).
12	Actor (teatru)	S	IA	75	1	Anexa IV, Cap.I,b).
13	Actor (teatru)	S	IA	75	1	Anexa IV, Cap.I,b).
14	Actor (teatru)	S	IA	75	1	Anexa IV, Cap.I,b).
15	Actor (teatru)	S	IA	75	1	Anexa IV, Cap.I,b).
16	Actor (teatru)	S	IA	75	1	Anexa IV, Cap.I,b).
17	Actor (teatru)	S	IA	75	1	Anexa IV, Cap.I,b).
18	Actor (teatru)	S	IA	75	1	Anexa IV, Cap.I,b).
19	Actor (teatru)	S	IA	75	1	Anexa IV, Cap.I,b).
20	Dirijor	S	IA	75	1	Anexa IV, Cap.I,b).
21	Actor (teatru)	S	I	70	1	Anexa IV, Cap.I,b).
22	Actor (teatru)	S	I	70	1	Anexa IV, Cap.I,b).
23	Actor (teatru)	S	I	70	1	Anexa IV, Cap.I,b).
24	Actor (teatru)	S	I	70	1	Anexa IV, Cap.I,b).
25	Actor (teatru)	S	I	70	1	Anexa IV, Cap.I,b).
26	Actor (teatru)	S	I	70	1	Anexa IV, Cap.I,b).
27	Actor (teatru)	S	I	70	1	Anexa IV, Cap.I,b).
28	Actor (teatru)	S	I	70	1	Anexa IV, Cap.I,b).
29	Actor (teatru)	S	I	70	1	Anexa IV, Cap.I,b).
30	Actor (teatru)	S	I	70	1	Anexa IV, Cap.I,b).
31	Actor (teatru)	S	I	70	1	Anexa IV, Cap.I,b).
32	Actor (teatru)	S	I	70	1	Anexa IV, Cap.I,b).
33	Actor (teatru)	S	I	70	1	Anexa IV, Cap.I,b).
34	Actor (teatru)	S	II	60	1	Anexa IV, Cap.I,b).
35	Actor (teatru)	S	II	60	1	Anexa IV, Cap.I,b).
36	Actor (teatru)	S	II	60	1	Anexa IV, Cap.I,b).
37	Artist instrumentist	S	IA	75	1	Anexa IV, Cap.I,b).
38	Artist instrumentist	S	IA	75	1	Anexa IV, Cap.I,b).
39	Artist instrumentist	S	IA	75	1	Anexa IV, Cap.I,b).
40	Artist instrumentist	S	IA	75	1	Anexa IV, Cap.I,b).
41	Artist instrumentist	S	IA	75	1	Anexa IV, Cap.I,b).
42	Artist instrumentist	S	IA	75	1	Anexa IV, Cap.I,b).
43	Artist instrumentist	S	IA	75	1	Anexa IV, Cap.I,b).
44	Artist instrumentist	S	IA	75	1	Anexa IV, Cap.I,b).

CONFORM CU ORIGINALUL

Nr. poz.	Compartimentul Funcția	Nivel studii	Grad/Treapta prof.	Clasa*) de salarizare	Nr. posturi	Anexa la L284/2010 în baza careia se stabilește remunerația managerului (director)/salariul de baza
1	2	3	4	5	6	7
45	Maestru corepitor	S	I	70	1	Anexa IV, Cap.I,b).
46	Secretar (literar)	S	I	64	1	Anexa IV, Cap.I,b).
47	Secretar (literar)	S	II	57	1	Anexa IV, Cap.I,b).
48	Secretar (literar)	S	III	48	1	Anexa IV, Cap.I,b).
SERVICIU SCENA						
49	Sef serviciu	S	II	83	1	Anexa IV, Cap.I,a).
50	Regizor scena	-	I	42	1	Anexa IV, Cap.I,b).
51	Regizor scena	-	I	42	1	Anexa IV, Cap.I,b).
52	Sufleor	-	I	51	1	Anexa IV, Cap.I,b).
53	Sufleor	-	I	51	1	Anexa IV, Cap.I,b).
54	Maestru lumini-sunet	-	I	43	1	Anexa IV, Cap.I,b).
55	Maestru lumini-sunet	-	I	43	1	Anexa IV, Cap.I,b).
56	Muncitori din activitatea specifica institutiilor de spectacole sau concerte	-	I	40	1	Anexa IV, Cap.I,b).
57	Muncitori din activitatea specifica institutiilor de spectacole sau concerte	-	I	40	1	Anexa IV, Cap.I,b).
58	Muncitori din activitatea specifica institutiilor de spectacole sau concerte	-	I	40	1	Anexa IV, Cap.I,b).
59	Muncitori din activitatea specifica institutiilor de spectacole sau concerte	-	I	40	1	Anexa IV, Cap.I,b).
60	Machior	-	II	36	1	Anexa IV, Cap.I,b).
FORMATIE MUNCITORI						
61	Sef formatie muncitori	-	II	58	1	Anexa IV, Cap.I,a).
62	Muncitori din activitatea specifica institutiilor de spectacole sau concerte	-	I	40	1	Anexa IV, Cap.I,b).
63	Muncitori din activitatea specifica institutiilor de spectacole sau concerte	-	I	40	1	Anexa IV, Cap.I,b).
64	Muncitori din activitatea specifica institutiilor de spectacole sau concerte	-	I	40	1	Anexa IV, Cap.I,b).
65	Muncitori din activitatea specifica institutiilor de spectacole sau concerte	-	I	40	1	Anexa IV, Cap.I,b).
66	Muncitori din activitatea specifica institutiilor de spectacole sau concerte	-	I	40	1	Anexa IV, Cap.I,b).
67	Muncitori din activitatea specifica institutiilor de spectacole sau concerte	-	I	40	1	Anexa IV, Cap.I,b).
68	Muncitori din activitatea specifica institutiilor de spectacole sau concerte	-	I	40	1	Anexa IV, Cap.I,b).
69	Muncitori din activitatea specifica institutiilor de spectacole sau concerte	-	I	40	1	Anexa IV, Cap.I,b).
70	Muncitori din activitatea specifica institutiilor de spectacole sau concerte	-	III	32	1	Anexa IV, Cap.I,b).
SERVICIU PRODUCTIE						
71	Sef serviciu	S	II	83	1	Anexa IV, Cap.I,a).
72	Artist plastic	-	I	51	1	Anexa IV, Cap.I,b).
73	Muncitori din activitatea specifica institutiilor de spectacole sau concerte	-	I	40	1	Anexa IV, Cap.I,lit.b).
74	Muncitori din activitatea specifica institutiilor de spectacole sau concerte	-	I	40	1	Anexa IV, Cap.I,lit.b).
FORMATIE MUNCITORI						
75	Sef formatie muncitori	-	II	58	1	Anexa IV, Cap.I,a).
76	Muncitori din activitatea specifica institutiilor de spectacole sau concerte	-	I	40	1	Anexa IV, Cap.I,lit.b).
77	Muncitori din activitatea specifica institutiilor de spectacole sau concerte	-	I	40	1	Anexa IV, Cap.I,lit.b).
78	Muncitori din activitatea specifica institutiilor de spectacole sau concerte	-	I	40	1	Anexa IV, Cap.I,lit.b).

CONFORM CU ORIGINALUL

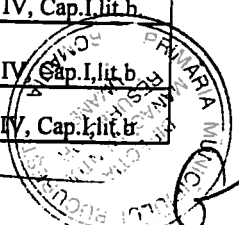
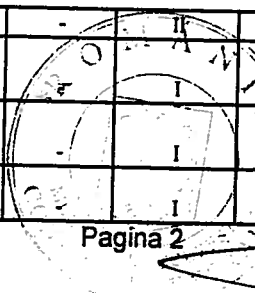
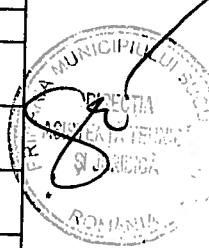

Nr. poz.	Compartimentul Funcția	Nivel studii	Grad/ Treapta prof.	Clasa*) de salarizare	Nr. posturi	Anexa la L284/2010 în baza careia se stabilește remuneratia managerului (director)/salariul de baza
1	2	3	4	5	6	7
COMPARTIMENT JURIDIC-CONTENCIOS						
79	Consilier juridic	S	IA	48	1	Anexa I, Cap.II, C, I, b)
BIROU RESURSE UMANE, SALARIZARE, MARKETING SI PROMOVARE SPECTACOLE						
80	Sef birou	S	II	81	1	Anexa IV, Cap.I, a).
81	Secretar (PR)	S	I	64	1	Anexa IV, Cap.I, b).
82	Secretar (PR)	S	I	64	1	Anexa IV, Cap.I, b).
83	Secretar (PR)	S	I	64	1	Anexa IV, Cap.I, b).
84	Secretar (PR)	S	III	48	1	Anexa IV, Cap.I, b).
85	Referent de specialitate	S	I	48	1	Anexa I, Cap.II, C, I, b)
86	Referent	M	IA	22	1	Anexa I, Cap.II, C, I, b)



COMPARTIMENT ACHIZITII PUBLICE

87	Inspector de specialitate	S	I	48	1	Anexa I, Cap.II, C, I, b).
88	Merceolog	M	IA	22	1	Anexa I, Cap.II, C, I, b)
SERVICIU ADMINISTRATIV, DESERVIRE SALA-INTRETINERE CLADIRE						
89	Sef serviciu	S	II	75	1	Anexa I, Cap.II, C, I, a).
90	Referent de specialitate	S	II	38	1	Anexa I, Cap.II, C, I, b).
91	Magaziner	M;G	-	13	1	Anexa I, Cap.II, D, b)
92	Supraveghetor sala	M;G	-	23	1	Anexa IV, Cap.I, b).
93	Garderobier	M;G	-	19	1	Anexa IV, Cap.I, b).
94	Garderobier	M;G	-	19	1	Anexa IV, Cap.I, b).
95	Plasator sala	M;G	-	19	1	Anexa IV, Cap.I, b).
96	Plasator sala	M;G	-	19	1	Anexa IV, Cap.I, b).
97	Muncitori din activitatea specifica institutiilor de spectacole sau concerte	-	I	40	1	Anexa IV, Cap.I, b).
98	Muncitori din activitatea specifica institutiilor de spectacole sau concerte	-	I	40	1	Anexa IV, Cap.I, b).
BIROU FINANCIAR - CONTABILITATE						
99	Sef birou	S	II	72	1	Anexa I, Cap.II, C, I, a).
100	Economist	S	spec.IA	48	1	Anexa I, Cap.II, C, I, b)
101	Economist	S	II	33	1	Anexa I, Cap.II, C, I, b)
102	Contabil	M	IA	22	1	Anexa I, Cap.II, C, I, b)
103	Casier	M;G	-	13	1	Anexa I, Cap.II, D, b)
104	Casier	M;G	-	13	1	Anexa I, Cap.II, D, b)
CENTRUL DE CERCETARE SI CONSERVARE A CULTURII IDIS						
105	Sef serviciu	S	II	75	1	Anexa I Cap II, C, I lit. a)
106	CERCETATOR ȘTIINȚIFIC III	S		53	1	Anexa II, Cap.II lit. b).
107	CERCETATOR ȘTIINȚIFIC III	S		53	1	Anexa II, Cap.II lit. b).
108	ASISTENT CERCETARE ȘTIINȚIFICA	S		39	1	Anexa II, Cap.II lit. b).
109	ASISTENT CERCETARE ȘTIINȚIFICA	S		39	1	Anexa II, Cap.II lit. b).
110	Secretar (literar)	S	III	48	1	Anexa IV, Cap.I, lit. b)
111	Documentarist	S	III	41	1	Anexa IV, Cap. IV, lit. b)
112	Referent	S	IA	51	1	Anexa IV, Cap. V, lit. b)
TOTAL					112	
din care functii de conducere					11	

CONFORM CU ORIGINALUL

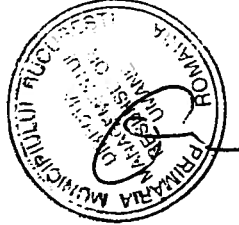
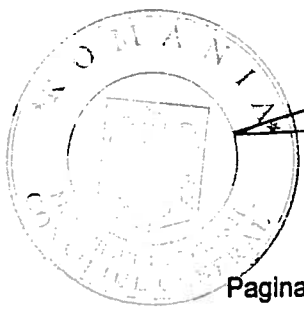

NOTĂ: -*) Clasele de salarizare pentru funcțiile de execuție corespund nivelului minim al fiecărei funcții, la care se adaugă, după caz, 5 gradații corespunzătoare tranșelor de vechime în muncă, în condițiile legii.

- Anexele la Legea nr.284/2010 utilizate în prezentul stat de funcții sunt în concordanță cu atribuțiile cuprinse în fișele de post.

- Nivelul salariilor de bază corespunzător funcțiilor, gradelor și treptelor profesionale prevăzute în prezentul stat de funcții, precum și al celorlalte drepturi salariale aferente se vor încadra în sumele alocate prin bugetul instituției la Titlul I "Cheltuieli de personal", subdiviziunea "Cheltuieli cu salariile".

- Posturile prevăzute în statul de funcții pot fi încadrate cu fracțiuni de normă, în funcție de necesitățile instituției, conform legislației în vigoare.

- Denumirea funcțiilor de muncitori calificați este cea care corespunde muncii efectiv prestate (ex. lăcătuș mecanic, electrician, etc.) și se stabilește de către instituție.

- Transformările și permutările de posturi între compartimentele funcționale vor fi aprobate de Primarul General, cu respectarea prevederilor legale în vigoare.

- În cazul în care organigrama (structura organizatorică) și numărul de posturi aprobate prin Hotărârea Consiliului General al Municipiului București nu se modifică, statul de funcții se va aproba prin Dispoziția Primarului General.

**CONFORM CU
ORIGINALUL**

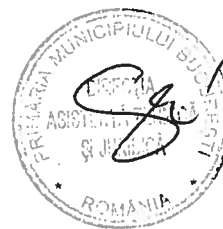

[Handwritten signature]

[Handwritten signature]

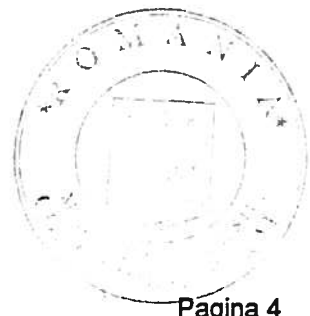

[Handwritten mark]