

HCBMB
107/2017
ANEXA NR.1
LA CONTRACTUL DE MONTAJ
NR 20/07-09,2017

PLAN MEZANIN "ROMAVIA"

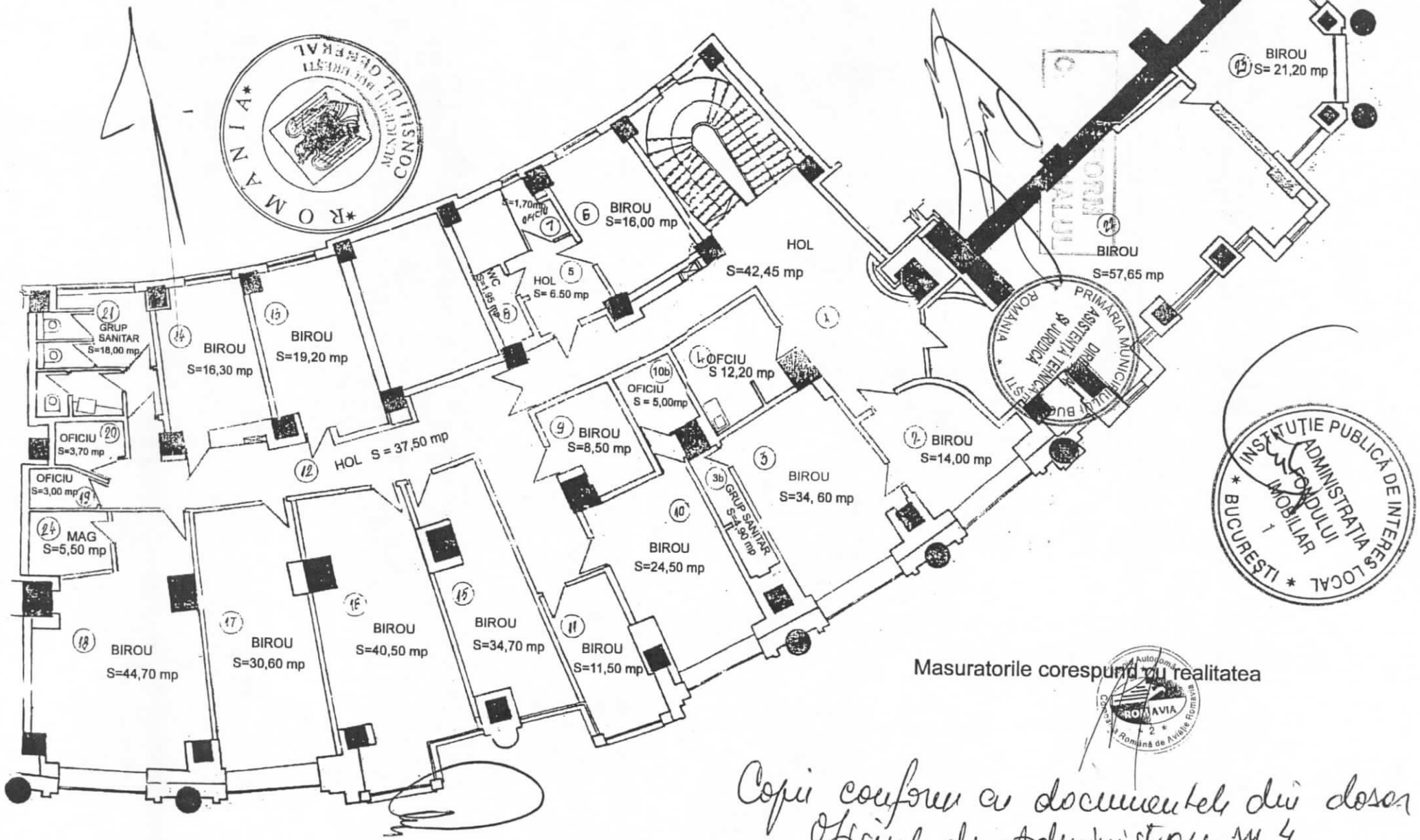

Masuratorile corespund cu realitatea



Copii conform cu documentele din dosar
Oficiul de Administratie nr 4
Luceafărul Emil's



CONFORM
CU ORIGINALUL

PLAN PARTER "ROMAVIA"

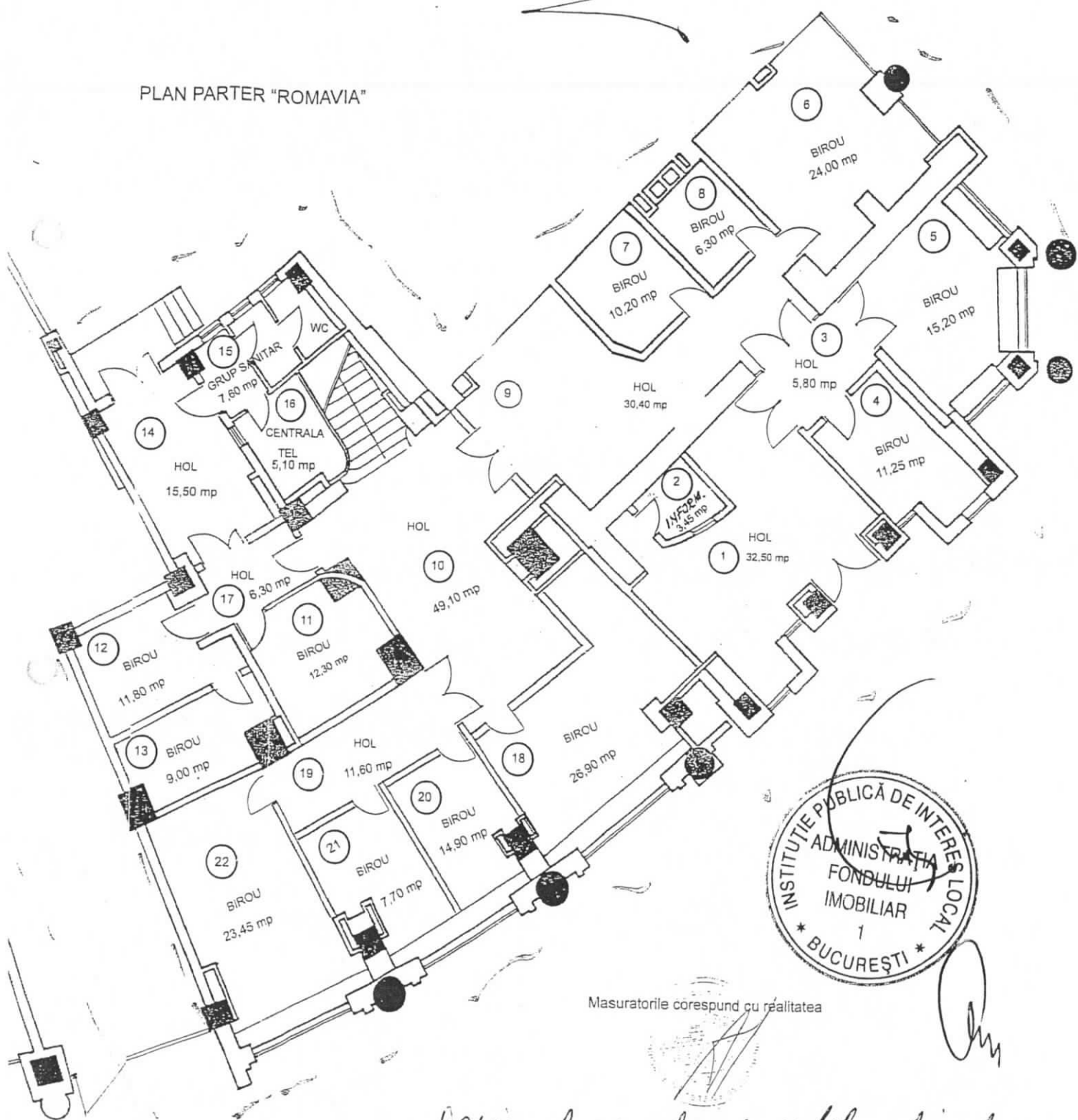

Masuratorile corespund cu realitatea

Copie cf cu documentele din dosar.
Oficiu de Administrare nr 4
p. 14 Oficiu de Adm. nr 4.
Mădălina Euzăria

SUPRAFETE MEZANIN



[Handwritten signature]



NR.	DESTINATIA	SUPRAFATA MP.
1	HOL	42.45
2	BIROU	14.00
3	BIROU	34.60
3b	GRUP SANITAR	4.90
4	OFICIU	12.20
5	HOL	6.50
6	BIROU	16.00
7	OFICIU	1.70
8	WC	1.95
9	BIROU	8.50
10	BIROU	24.50
10b	OFICIU	5.00
11	BIROU	11.50
12	HOL	37.50
13	BIROU	19.20
14	BIROU	16.30
15	BIROU	34.70
16	BIROU	40.50
17	BIROU	30.60
18	BIROU	44.70
19	OFICIU	3.00
20	OFICIU	3.7
21	GRUP SANITAR	18.00
22	BIROU	57.65
23	BIROU	21.20
24	MAGAZIE	5.50
	TOTAL	516.35

[Handwritten signature]



Oficiul de Administrare nr 4
Sectorului 4
[Handwritten signature]

[Handwritten signature]

SUPRAFETE PARTER



[Handwritten signature]

NR.	DESTINATIA	SUPRAFATA MP.
1	HOL	32.50
2	BIROU INFORMATII	3.45
3	HOL	5.80
4	BIROU	11.25
5	BIROU	15.20
6	BIROU	24.00
7	BIROU	10.20
8	BIROU	6.30
9	HOL	30.40
10	HOL	49.10
11	BIROU	12.30
12	BIROU	11.80
13	BIROU	9.00
14	HOL	15.50
15	GRUP SANITAR	7.60
16	CENTRALA TELEFONICA	5.10
17	HOL	6.30
18	BIROU	26.90
19	HOL	11.60
20	BIROU	14.90
21	BIROU	7.70
22	BIROU	23.45
	TOTAL	340.35

[Handwritten signature]



*Oficiul de Administrare nr 4
 Nicolae Ceaușescu
 [Signature]*

[Handwritten signature]