

CONFORM CU ORIGINALUL

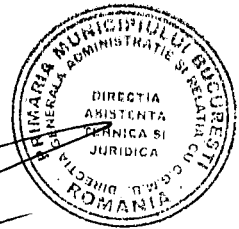

ANEXA NR. 1

la H.C.G.M.B. M. 330/14.06.2018

### DATELE DE IDENTIFICARE

ale imobilului din care face parte suprafața de teren pentru care se solicită transmiterea din domeniul public al statului român prin Direcția Generală Regională a Finanțelor Publice București, în domeniul public al Municipiului București și administrarea Consiliului General al Municipiului București și declararea din bun de interes public național în bun de interes public local

Nr. MFP	Cod de clasificare	Locul unde este situat imobilul	Persoana juridică de la care se transmite imobilul	Persoana juridică la care se transmite imobilul	Date de identificare	Caracteristici tehnice	Anul dobândirii/dării în folosință	Valoarea de inventar (în lei)
		Municipiul București	Statul român prin Direcția Generală Regională a Finanțelor Publice București	Domeniul public al Municipiului București	Municipiul București, Strada Barbu Vacărescu nr. 168-172, sector 2	Teren în suprafață de 3812 mp, parte din imobilul cu nr. cadastral 231245		



**PLAN DE AMPLASAMENT SI DELIMITARE  
A IMOBILULUI CU PROPUNEREA DE DEZLIPIRE  
SCARA 1:2000**

Anexa Nr. 2

LA H.C.G.M.B. nr. 320/4.06.2017

<b>Nr. cadastral</b>	<b>Suprafata măsurată</b>	<b>Adresa imobilului:</b>	
231245	3972 mp	Str Barbu Vacarescu nr 168-172 Bucuresti	
<b>Cartea Funciară nr.</b>	231245	<b>U.A.T.</b>	<b>Sector 2</b>



**CONFORM CU ORIGINALUL**

NORD

1- Suprafata a.p.s.a exproprierea

Nr. Pct.	Coordonate ppt. de contur X [m]	Y [m]	lungimi lat. [m]
1	331269.459	588211.393	6.72
2	331275.153	588212.087	30.10
3	331302.972	588230.989	2.32
4	331302.060	588198.457	22.23
5	331281.693	588237.354	7.13
6	331274.551	588207.223	5.04
7	331270.105	588204.323	3.15
8	331268.475	588202.213	3.25
9	331268.957	588198.986	2.73
10	331270.797	588197.041	4.26
11	331266.827	588199.627	4.80
12	331263.464	588202.334	4.79
13	331263.517	588206.823	6.74

S = 160 mp

2- Suprafata rasmasa in proprietate

Nr. Pct.	Coordonate ppt. de contur X [m]	Y [m]	lungimi lat. [m]
14	331358.706	588177.793	48.03
15	331402.108	588197.647	36.88
16	331436.233	588143.341	46.69
17	331476.726	588119.984	41.64
18	331512.613	588098.779	2.83
19	331514.966	588097.200	16.12
20	331575.893	588083.815	13.32
21	331494.776	588031.226	10.33
22	331496.332	588036.577	25.93
23	331454.026	588109.706	25.33
24	331442.193	588122.552	22.77
25	331422.261	588133.530	16.62
26	331407.399	588147.332	19.94
27	331399.689	588149.258	11.44
28	331379.291	588154.039	12.37
29	331357.924	588158.685	30.10
30	331339.318	588169.971	27.82
31	331313.967	588179.765	23.65
32	331291.353	588189.651	22.77
33	331270.797	588197.041	4.26
34	331268.957	588198.986	3.25
35	331268.475	588202.213	3.15
36	331270.105	588204.323	5.04
37	331274.551	588207.223	7.13
38	331281.693	588237.354	22.23
39	331302.060	588198.457	2.32
40	331302.972	588230.989	16.43
41	331318.156	588174.307	43.79

S = 3812 mp

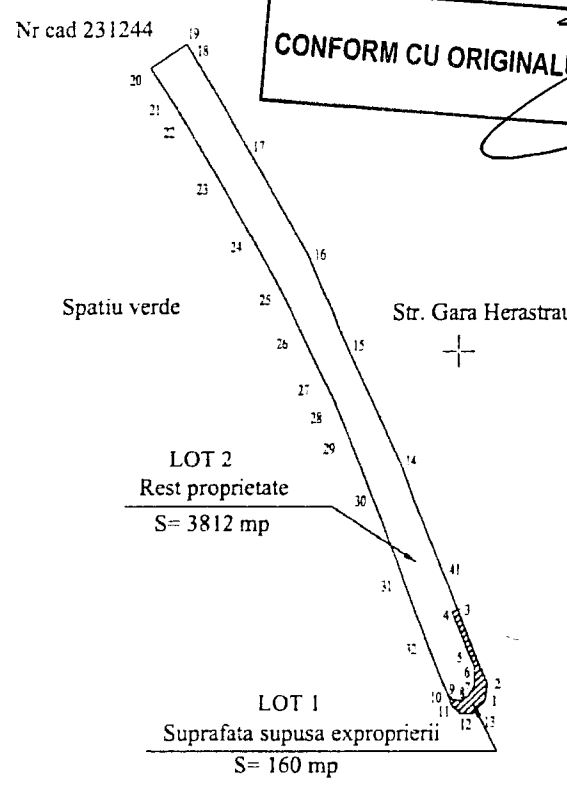

**Tabel de miscare parcelara pentru dezlipire imobil**

Situatie actuala (inainte de dezlipire)				Situatie viitoare (dupa dezlipire)			
Nr. cad.	Suprafata (mp)	Categoria de folosinta	Descrierea imobilului	Nr. cad.	Suprafata (mp)	Categoria de folosinta	Descrierea imobilului
231245	3972	Cc			LOT 1 (S=160 mp)	Cc	Suprafata expropriata
					LOT 2 (S=3812 mp)	Cc	Rest proprietate
<b>TOTAL:</b>	<b>3972</b>				<b>3972</b>		

Executant: S.C. GEO-TOPO S.R.L.

Inspector

Confirm executarea masuratorilor la teren, corectitudinea intocmirii documentatiei cadastrale si corespondenta acesteia cu realitatea din teren

Confirm introducerea imobilului in baza de date integrata si atribuirea numarului cadastral

Semnatura si parafa

Data: .....

Semnatura si stampila

Data: noiembrie 2017



Stampila BCPI

