

CONFORM CU ORIGINALUL

Anexa 10  
H.C.G.M.B. nr. 378/16.02.2018



Oficiul de Cadastru și Publicitate Imobiliară BUCUREȘTI  
Biroul de Cadastru și Publicitate Imobiliară Sectorul 4

**EXTRAS DE CARTE FUNCIARĂ  
PENTRU INFORMARE**

Carte Funciară Nr. 220252 Bucuresti Sectorul 4

Nr. cerere	7938
Ziua	02
Luna	02
Anul	2018



TEREN intravilan

**A. Partea I. Descrierea imobilului**



Adresa: Loc. Bucuresti Sectorul 4, Splaiul Unirii, Nr. 176, Jud. Bucuresti

Nr. Crt	Nr. cadastral Nr. topografic	Suprafața* (mp)	Observații / Referințe
A1	220252	Din acte: 40.227 Masurata: 25.579	BUN APARTINAND DOMENIULUI PUBLIC

**B. Partea II. Proprietari și acte**

Inscrieri privitoare la dreptul de proprietate și alte drepturi reale	Referințe
<b>36970 / 09/12/2013</b> Act Administrativ nr. 42916, din 15/10/1942 emis de COMISIA PENTRU INFIINTAREA CARTILOR FUNCiare (act administrativ nr.18063/18.12.2013 emis de PMB - Serviciul Cadastru; act administrativ nr.18064/18.12.2013 emis de PMB - Serviciul Cadastru; documentatie cadastrala avizata sub nr.36970 din 09.12.2013 de OCPI Bucuresti; hotarare nr.277/31.10.2013 emisa de C.G..M. Bucuresti);	
B1 Inscrisura provizorie, drept de PROPRIETATE pana la depunerea extraselor de pe inventarul centralizat atestat de Guvern in conditiile legii conform art 40 al 5 din Legea 7/1996 rep., dobandit prin Lege, cota actuala 1/1	A1
1) MUNICIPIUL BUCURESTI, CIF:4267117	

**C. Partea III. SARCINI .**

Inscrieri privind dezmembrămintele dreptului de proprietate, drepturi reale de garanție și sarcini	Referințe
NU SUNT	

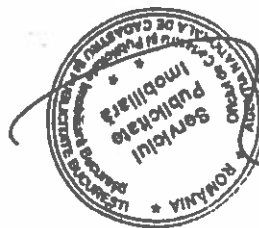

CONFORM CU ORIGINALUL

Carte Funciară Nr. 220252 Comuna/Oraș/Municipiu: București Sectorul 4  
Anexa Nr. 1 La Partea I

**Teren**

Nr cadastral	Suprafața (mp)*	Observații / Referințe
220252	Din acte: 40.227 Masurata: 25.579	BUN APARTINAND DOMENIULUI PUBLIC

\* Suprafața este determinată în planul de proiecție Stereo 70.

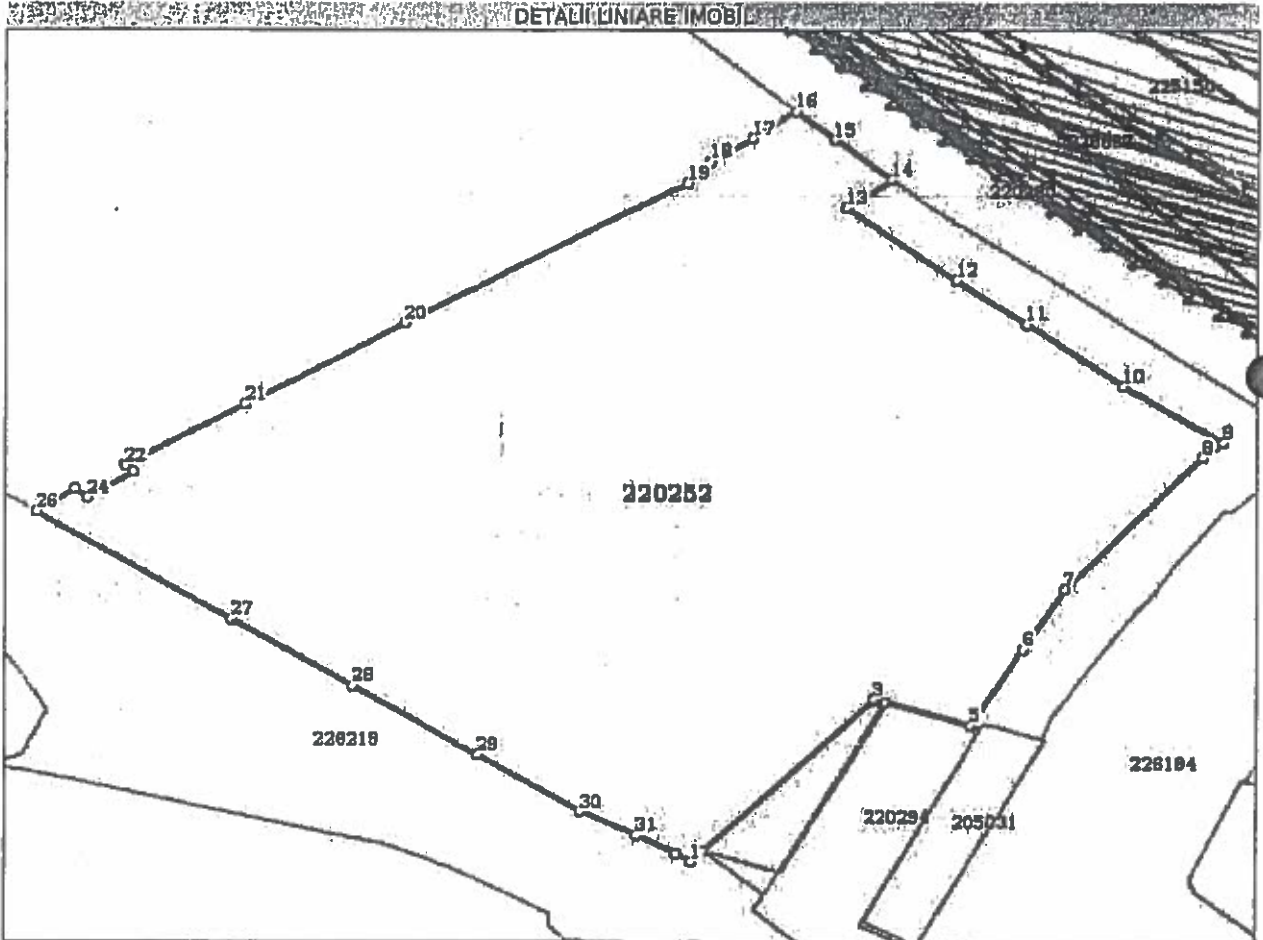

**Date referitoare la teren**

Nr Crt	Categoriile folosință	Intra vilan	Suprafața (mp)	Tarla	Parcelă	Nr. topo	Observații / Referințe
1	curți construcții	DA	25.579				

**Lungime Segmente**

1) Valorile lungimilor segmentelor sunt obținute din proiecție în plan.

Punct început	Punct sfârșit	Lungime segment (m)
1	2	3.879
3	4	2.427
5	6	25.521
7	8	47.926
9	10	25.613

Punct început	Punct sfârșit	Lungime segment (m)
2	3	57.055
4	5	18.22
6	7	19.825
8	9	5.948
10	11	26.326

Handwritten signatures and official stamps. One stamp is from the Municipality of Bucharest, General Council, with the coat of arms of Romania.

4

Punct început	Punct sfârșit	Lungime segment (m)	Punct început	Punct sfârșit	Lungime segment (m)
11	12	19.139	12	13	30.639
13	14	12.291	14	15	16.546
15	16	11.552	16	17	11.59
17	18	10.79	18	19	7.816
19	20	69.194	20	21	39.184
21	22	29.457	22	23	2.393
23	24	11.869	24	25	3.549
25	26	10.17	26	27	50.149
27	28	30.905	28	29	32.316
29	30	26.492	30	31	13.156
31	32	9.313	32	1	3.948

\*\* Lungimile segmentelor sunt determinate în planul de proiecție Stereo 70 și sunt rotunjite la 1 milimetru.  
 \*\*\* Distanța dintre puncte este formată din segmente cumulate ce sunt mai mici decât valoarea 1 milimetru.

Certific că prezentul extras corespunde cu pozițiile în vigoare din cartea funciară originală, păstrată de acest birou.

Prezentul extras de carte funciară este valabil la autentificarea de către notarul public a actelor juridice prin care se sting drepturile reale precum și pentru dezbateră succesiunilor, iar informațiile prezentate sunt susceptibile de orice modificare, în condițiile legii.

S-a achitat tariful de 20 RON, -Chitanța Interna nr.1559294/02-02-2018 în suma de 20, pentru serviciul de publicitate imobiliară cu codul nr. 272.

Data soluționării,  
02-02-2018

Data eliberării,

07 FEB. 2018

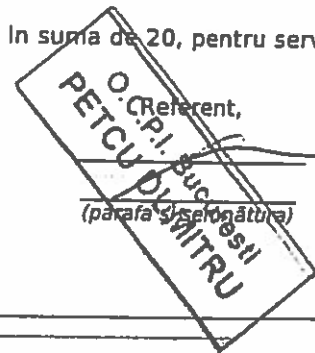

CONFORM CU ORIGINALUL

