

CONFORM CU ORIGINALUL



Anexa nr. 1.35 la regulament

Anexa nr. 1

Plan de amplasament si delimitare a imobilului
Scara 1:5000

H.C.E.H.A.
nr. 629/2018

Nr. cadastral	Suprafata măsurată	Adresa Imobilului
234937	48958 mp	Mun. Bucuresti , Sectorul 5, Str Antiaeriana (Fosta Nr. 38), Nr. 6 - Lot 1
Cartea Funciară nr.		UAT Sector 5, Mun. Bucuresti

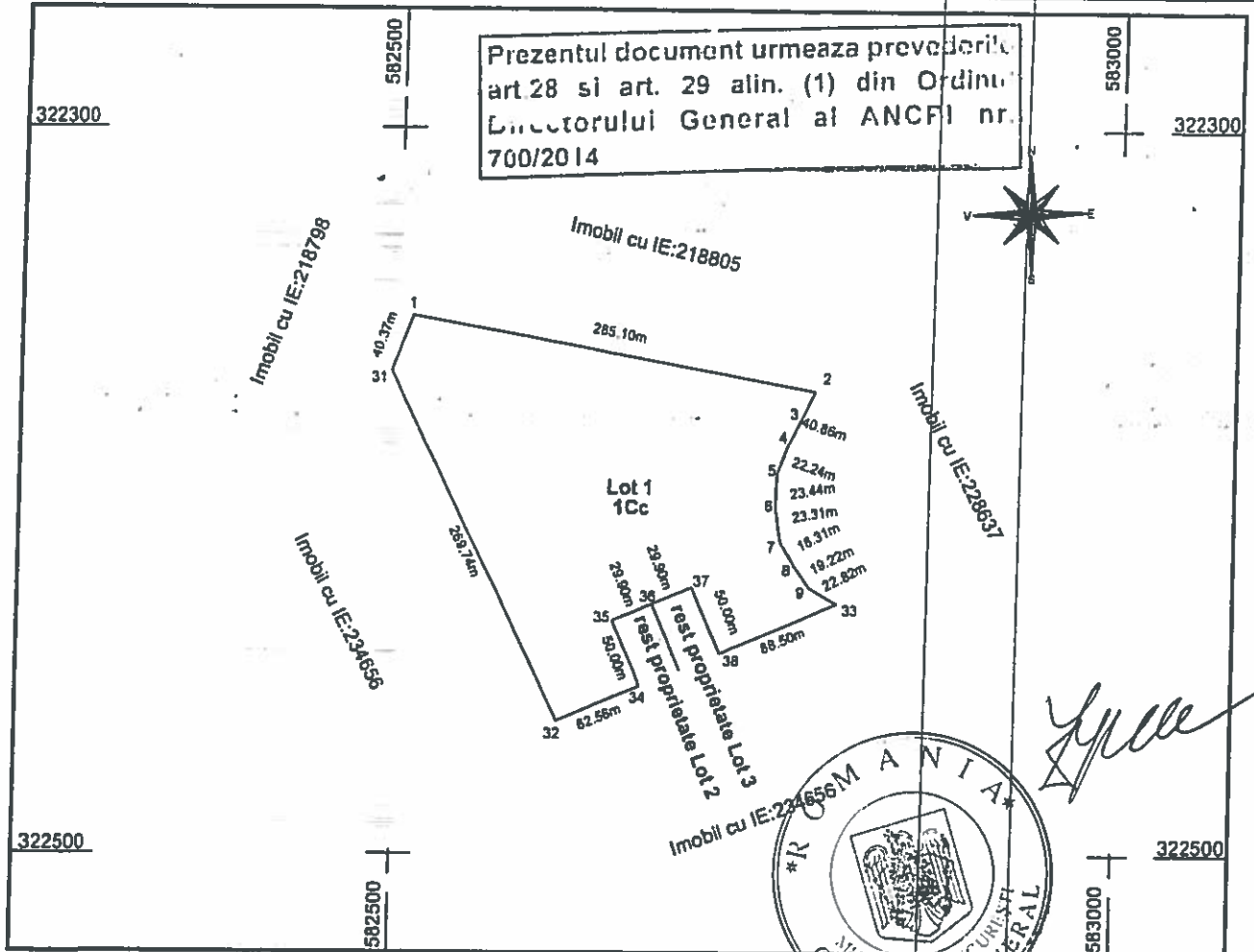

A. Date referitoare la teren

Nr. parcelă	Categorie de folosință	Suprafata (mp)	Mentii
1	Cc	48958	Teren intravilan curti constructii ; neimprejmuat.
Total		48958	

B. Date referitoare la constructii

Cod	Destinatia	Suprafata construită la sol (mp)	Mentii
			Progres
Total			

Suprafata totală a imobilului = 48958 mp
Suprafata din act = 51948 mp

Nume si prenume executantului:
REGE CAD SRL
Ing. **Talpeanu Marian**
Conținutul prezentei autorizări este în conformitate cu cerințele legale în vigoare la data emiterii acesteia și este emis în baza documentației tehnice și cadastrale prezentate în teren.

CERTIFICAT DE AUTORIZARE
S.C. REGE CAD S.R.L.
RO-B-1 Nr. 0596/10.11.2014
Data: 04.07.2018

Oficiul de Cadastru și Publicitate Imobiliară BUCUREȘTI
Confianță în redacția imobilului în baza de date integrată și atribuirea numărului cadastral
Inspector de Cadastru
Semnatura și Parafa
Data:
Stampila B.C.P.I.

32255/2018

CONFORM CU ORIGINALUL

Plan de amplasament și delimitare a imobilului
Scara 1:1000



Anexa nr. 1.35 la regulamentul

H.C.G.H.B.

nr. 628/2018

22

Nr. cadastral	Suprafata măsurată	Adresa Imobilului	
234938	1495 mp	Mun. Bucuresti , Sectorul 5, Str Antiaeriana (Fosta Nr. 38), Nr. 6 - Lot 2	
Cartea Funciară nr.		UAT	Sector 5, Mun. Bucuresti

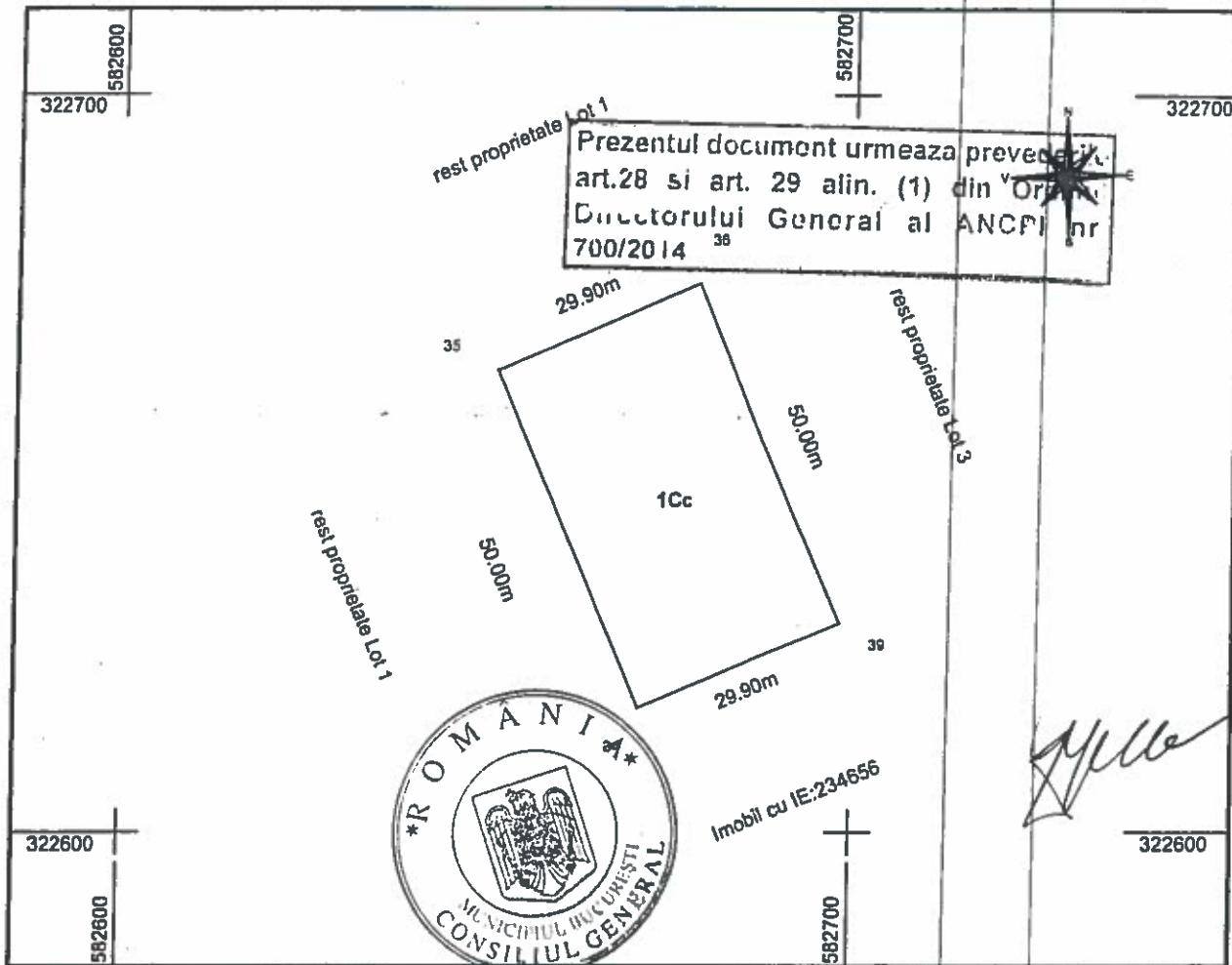

Prezentul document urmeaza prevederile art.28 si art. 29 alin. (1) din Ordonanta de Urgenta a Guvernului nr. 700/2014

A. Date referitoare la teren

Nr. parcelă	Categorie de folosință	Suprafata (mp)	Mentiuni
1	Cc	1495	Teren intravilan curti constructii ; neimpregmuit .
Total		1495	

B. Date referitoare la constructii

Cod	Destinatia	Suprafata construită la sol (mp)	Mentiuni
Total			

Suprafata totală a imobilului = 1495 mp

Suprafata din act = 51948 mp

<p>Nume si prenume executorului: REGE CAD SRL prin ing. Talpeanu Marjan</p> <p>Confirm executarea măsurătorilor la teren, corectitudinea întocmirii documentației cadastrale și corespundența acesteia cu realitatea din teren.</p> <p>AUTORIZARE Semnatura și Stamping Data: 04.07.2018</p> <p>S.C. REGE CAD S.R.L.</p>	<p>Oficiul de Cadastru și Publicitate Imobiliară BUCUREȘTI Inspector: MILOS MINODORA Comun. Introducerea imobilului în baza de date integrată și Inspectorul biroului numărului constructii</p> <p>Semnatura și Parafa</p> <p>Data: 30.07.2018</p> <p>Stampila B.C.P.I.</p>
---	--

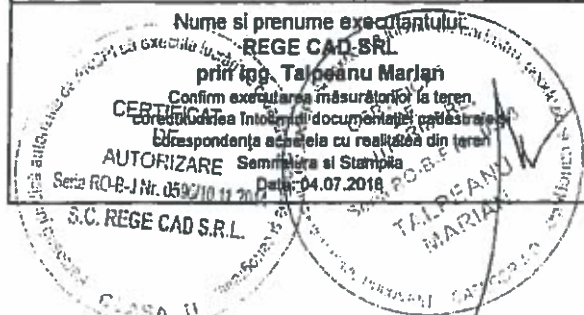

Handwritten signature and notes in the table area.

4

CONFORM CU ORIGINALUL



Anexa nr. 1.35 la regulamentul...

Plan de amplasament și delimitare a imobilului
Scara 1:1000

Anexa nr. 3
H.C.G.M.B.
nr. 628/201

Nr. cadastral	Suprafata măsurată	Adresa Imobilului	
234939	1495 mp	Mun. Bucuresti , Sectorul 5, Str Antiaeriana (Fosta Nr. 38), Nr. 6 - Lot 3	
Cartea Funciară nr.		UAT	Sector 5, Mun. Bucuresti

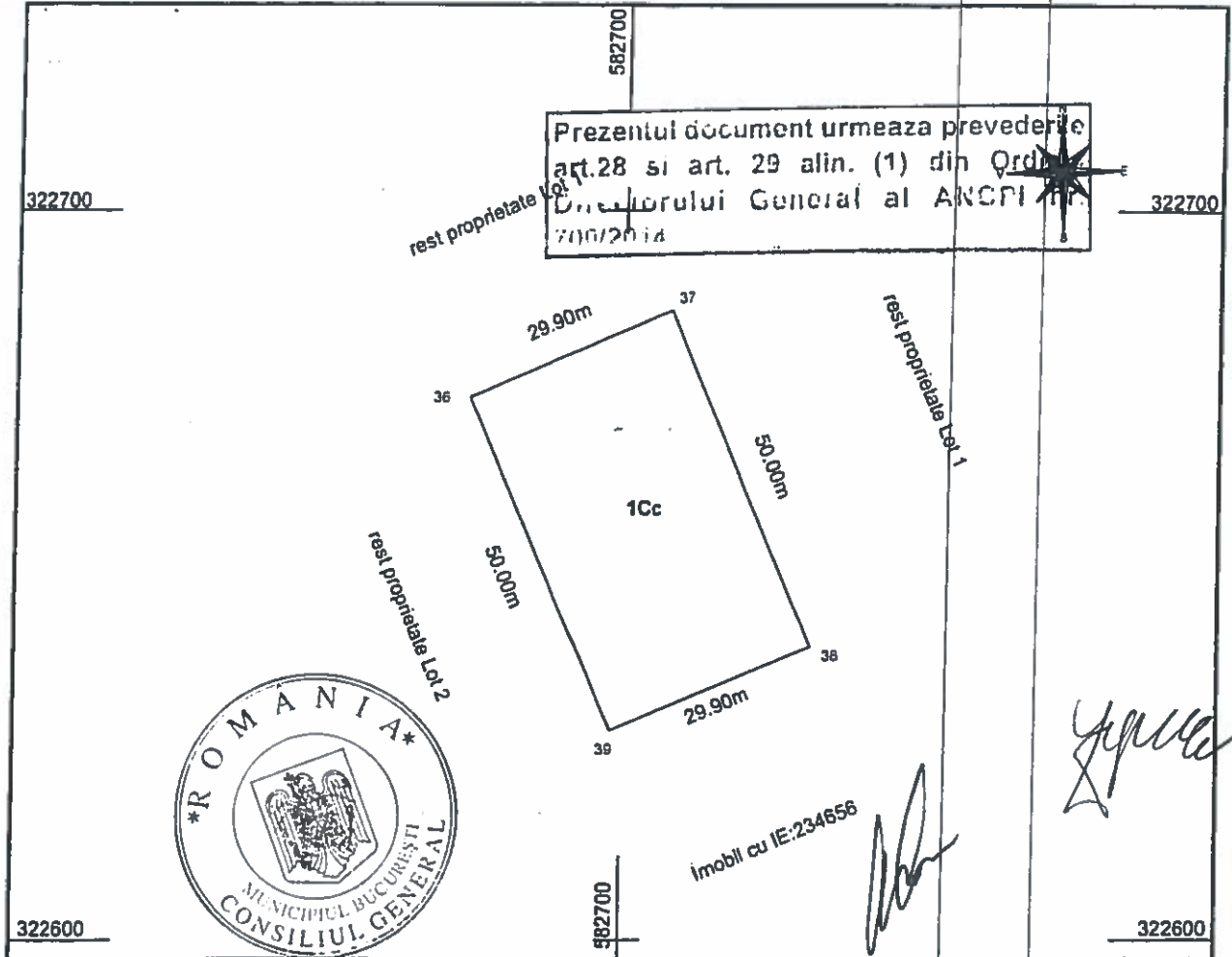

A. Date referitoare la teren

Nr. parcelă	Categorie de folosință	Suprafata (mp)	Mentiiuni
1	Cc	1495	Teren intravilan curți constructii ; neimpregmentat
Total		1495	

B. Date referitoare la constructii

Cod	Destinatia	Suprafata construită la sol (mp)	Mentiiuni
Total			

Suprafata totală a imobilului = 1495 mp
Suprafata din act = 51948 mp

Nume si prenume executantului:
REGE CAD SRL
prin Ing. **Talpeanu Marian**
confirm executarea măsurătorilor de teren, corectitudinea încheierii documentelor cadastrale și corespondența acestora cu realitatea din teren.
Semnătura și Stamping
Data: 04.07.2018

Oficiul de Cadastru și Publicitate Imobiliară
BUCUREȘTI
MILOS MIHODOCA Inspector
32255/1018
Semnatura și Parafa
Data:
Stampila S.C.P.I.

