

la HC GMB nr. 148/11.03.2010

DATELE DE IDENTIFICARE

ale imobilului din care face parte suprafața de teren și construcția pentru care se solicită transmiterea din domeniul public al statului și administrarea Ministerului Apărării Naționale, în domeniul public al Municipiului București și declararea din bunuri de interes public național în bunuri de interes public local

CONFORM CU ORIGINALUL



Nr. MFP	Cod de clasificare	Locul unde este situat imobilul	Persoana juridică de la care se transmite imobilul	Persoana juridică la care se transmite imobilul	Date de identificare	Caracteristici tehnice	Anul dobândirii/dării în folosință	Valoarea de inventar (în lei)
-	-	Municipiul București	Domeniul public al statului aflat în administrarea Ministerului Apărării Naționale	Domeniul public al Municipiului București	Municipiul București, Șoseaua Vitan-Bârzești nr. 2-4, sector 4	Suprafața de teren și construcție de 44 mp., parte din imobilul cu nr. cadastral 213049	-	-

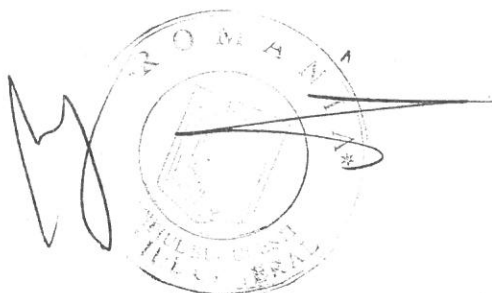

**PLAN DE AMPLASAMENT SI DELIMITARE
A IMOBILULUI CU PROPUNEREA DE DEZLIPIRE
SCARA 1:5000**

Anexa Nr. 2
la HCGMB nr. 149 / 11.03.2019

Nr. cadastral	Suprafata măsurată	Adresa imobilului:
213049	506389 mp	Soseaua Vitan Barzesti nr 2-4, Bucuresti UAT Sector 4

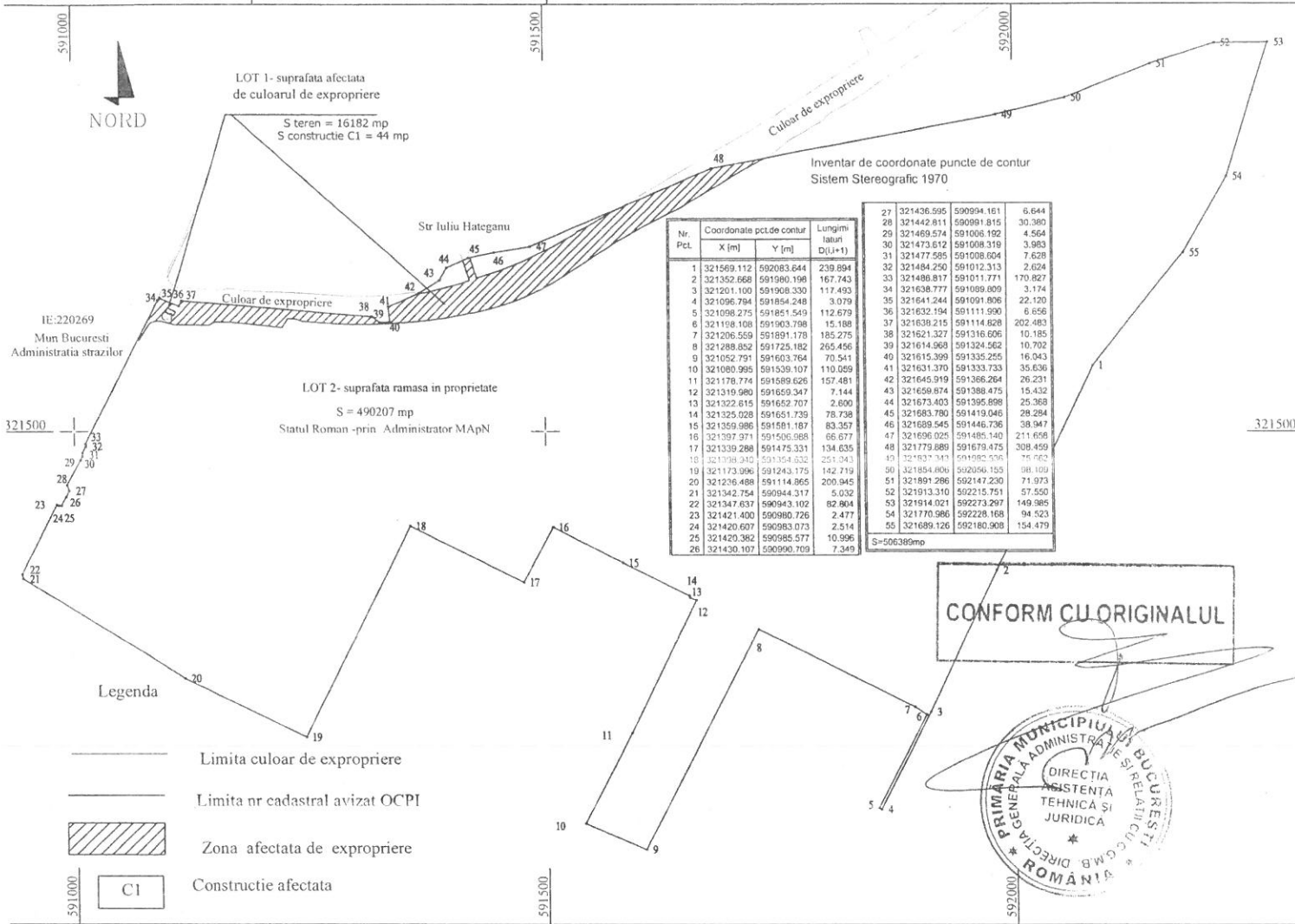

CONFORM CU ORIGINALUL

Tabel de miscare parcelara pentru dezlipire imobil

Situatie actuala (inainte de dezlipire)				Situatie viitoare (dupa dezlipire)			
Nr. cad.	Suprafata (mp)	Categoria de folosinta	Descrierea imobilului	Nr. cad.	Suprafata (mp)	Categoria de folosinta	Descrierea imobilului
213049	506389	Curti constructii			LOT 1 (S teren = 16182 mp) (S c-tie C1= 44 mp)	Curti constructii	Suprafata afectata de culoarul de expropriere
					LOT 2 (S teren = 490207 mp)	Curti constructii	Rest proprietate
TOTAL:	506389				506389		

Executant: S.C. GEO-TOPO S.R.L.

Confirmarea executiei masurarilor teren, corectitudinea tuturor documentatiilor cadastrale si corespondenta acestora cu realitatea din teren.

Semnatura si stampila

Data: Februarie 2019