

TEATRUL MUNICIPAL "LUCIA STURDZA BULANDRA"
ORGANIGRAMA

Anexa nr....1... la HCGMB nr. 445.../2019



TOTAL POSTURI:	148
din care FUNCTII DE CONDUCERE:	13

MANAGER (DIRECTOR)

DIRECTOR
ADJUNCT

CONTABIL
SEF

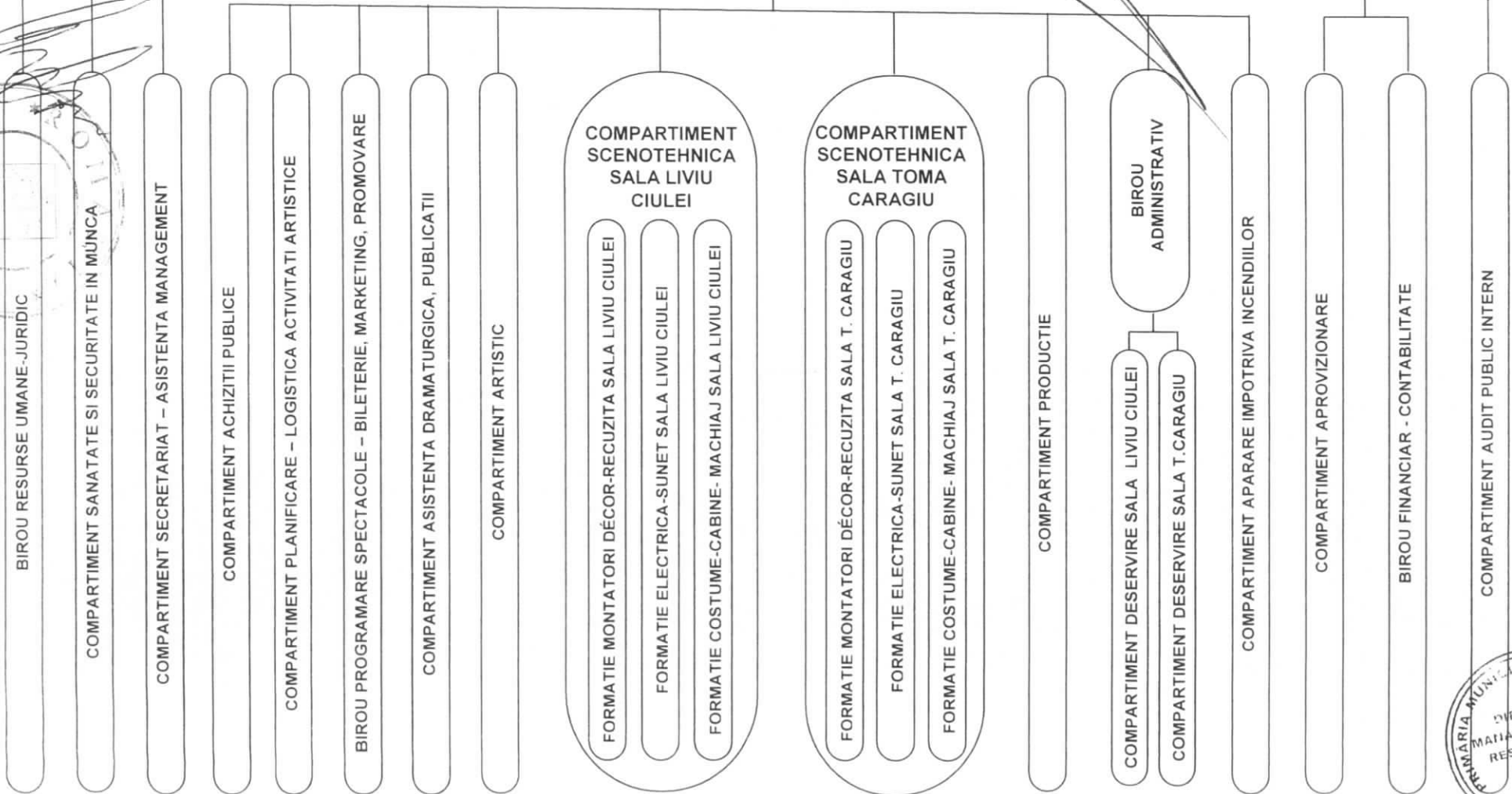
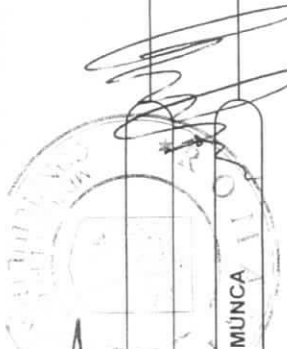

STAT DE FUNCȚII AL TEATRULUI MUNICIPAL "LUCIA STURDZA BULANDRA"

Nr. poz. Stat nou	COMPARTIMENTUL FUNCTIA	Nivel studii	Grad/treaptă profesională	Număr posturi	Anexa la L153/2017 in baza careia se stabileste remuneratia managerului(directorului)/salariul de baza
	2	3	4	6	7

CONDUCEREA INSTITUTIEI

1	Manager (director)	S	II	1	ANEXA Nr. III/Cap. I/II/lit. a.
2	Director adjunct	S	II	1	ANEXA Nr. III/Cap. I/II/lit. a.
3	Contabil-sef	S	II	1	ANEXA Nr. III/Cap. I/II/lit. a.

BIROU RESURSE UMANE - JURIDIC

4	Sef birou	S	II	1	ANEXA Nr. III/Cap. I/II/lit. a.
5	referent de specialitate	S	IA	1	ANEXA Nr. VIII/Cap. II/pct. A/IV/lit. b.
6	referent de specialitate	S	I	1	ANEXA Nr. VIII/Cap. II/pct. A/IV/lit. b.
7	consilier juridic	S	IA	1	ANEXA Nr. VIII/Cap. II/pct. A/IV/lit. b.
8	referent	M	IA	1	ANEXA Nr. VIII/Cap. II/pct. A/IV/lit. b.
9	referent	M	II	1	ANEXA Nr. VIII/Cap. II/pct. A/IV/lit. b.

COMPARTIMENT SANATATE SI SECURITATE IN MUNCA

10	referent de specialitate	S	I	1	ANEXA Nr. VIII/Cap. II/pct. A/IV/lit. b.
----	--------------------------	---	---	---	--

COMPARTIMENT SECRETARIAT - ASISTENTA MANAGEMENT

11	secretar-dactilograf	M;G	IA	1	ANEXA Nr. VIII/Cap. II/pct. A/IV/lit. b.
12	secretar-dactilograf	M;G	IA	1	ANEXA Nr. VIII/Cap. II/pct. A/IV/lit. b.

COMPARTIMENT ACHIZITII PUBLICE

13	inspector de specialitate	S	IA	1	ANEXA Nr. VIII/Cap. II/pct. A/IV/lit. b.
14	inspector de specialitate	S	I	1	ANEXA Nr. VIII/Cap. II/pct. A/IV/lit. b.

COMPARTIMENT PLANIFICARE - LOGISTICA ACTIVITATI ARTISTICE

15	consultant-artistic	S	IA	1	ANEXA Nr. III/Cap. I/II/lit. b.
16	consultant-artistic	S	IA	1	ANEXA Nr. III/Cap. I/II/lit. b.
17	producator-delegat	S	I	1	ANEXA Nr. III/Cap. I/II/lit. b.

BIROU PROGRAMARE SPECTACOLE - BILETERIE, MARKETING, PROMOVARE

18	Sef birou	S	II	1	ANEXA Nr. III/Cap. I/II/lit. a.
19	secretar (marketing)	S	IA	1	ANEXA Nr. III/Cap. I/II/lit. b.
20	secretar (PR)	S	I	1	ANEXA Nr. III/Cap. I/II/lit. b.
21	casier	M;G		1	ANEXA Nr. VIII/Cap. II/pct. A/IV/lit. b.
22	casier	M;G		1	ANEXA Nr. VIII/Cap. II/pct. A/IV/lit. b.
23	casier	M;G		1	ANEXA Nr. VIII/Cap. II/pct. A/IV/lit. b.
24	controlor bilete			1	ANEXA Nr. III/Cap. I/II/lit. b.
25	controlor bilete			1	ANEXA Nr. III/Cap. I/II/lit. b.

COMPARTIMENT ASISTENTA DRAMATURGICA, PUBLICATII

26	secretar (literar)	S	IA	1	ANEXA Nr. III/Cap. I/II/lit. b.
27	secretar (literar)	S	I	1	ANEXA Nr. III/Cap. I/II/lit. b.

COMPARTIMENT ARTISTIC

28	regizor artistic	S	IA	1	ANEXA Nr. III/Cap. I/II/lit. b.
29	scenograf	S	IA	1	ANEXA Nr. III/Cap. I/II/lit. b.
30	scenograf	S	IA	1	ANEXA Nr. III/Cap. I/II/lit. b.
31	scenograf	S	I	1	ANEXA Nr. III/Cap. I/II/lit. b.
32	actor (teatru)	S	IA	1	ANEXA Nr. III/Cap. I/II/lit. b.
33	actor (teatru)	S	IA	1	ANEXA Nr. III/Cap. I/II/lit. b.
34	actor (teatru)	S	IA	1	ANEXA Nr. III/Cap. I/II/lit. b.
35	actor (teatru)	S	IA	1	ANEXA Nr. III/Cap. I/II/lit. b.
36	actor (teatru)	S	IA	1	ANEXA Nr. III/Cap. I/II/lit. b.

CONFORM CU ORIGINALUL

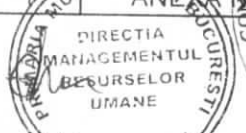
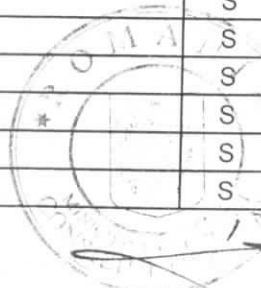

Nr. poz. Stat nou	COMPARTIMENTUL	Nivel	Grad/treaptă	Număr	Anexa la L153/2017 în baza căreia se stabilește remuneratia managerului(directorului)/salariul de baza
	FUNCTIA	studii	profesională	posturi	
	2	3	4	6	7
37	actor (teatru)	S	IA	1	ANEXA Nr.III/Cap.I/I/lit.b.
38	actor (teatru)	S	IA	1	ANEXA Nr.III/Cap.I/I/lit.b.
39	actor (teatru)	S	IA	1	ANEXA Nr.III/Cap.I/I/lit.b.
40	actor (teatru)	S	IA	1	ANEXA Nr.III/Cap.I/I/lit.b.
41	actor (teatru)	S	IA	1	ANEXA Nr.III/Cap.I/I/lit.b.
42	actor (teatru)	S	IA	1	ANEXA Nr.III/Cap.I/I/lit.b.
43	actor (teatru)	S	IA	1	ANEXA Nr.III/Cap.I/I/lit.b.
44	actor (teatru)	S	IA	1	ANEXA Nr.III/Cap.I/I/lit.b.
45	actor (teatru)	S	IA	1	ANEXA Nr.III/Cap.I/I/lit.b.
46	actor (teatru)	S	IA	1	ANEXA Nr.III/Cap.I/I/lit.b.
47	actor (teatru)	S	IA	1	ANEXA Nr.III/Cap.I/I/lit.b.
48	actor (teatru)	S	IA	1	ANEXA Nr.III/Cap.I/I/lit.b.
49	actor (teatru)	S	I	1	ANEXA Nr.III/Cap.I/I/lit.b.
50	actor (teatru)	S	IA	1	ANEXA Nr.III/Cap.I/I/lit.b.
51	actor (teatru)	S	IA	1	ANEXA Nr.III/Cap.I/I/lit.b.
52	actor (teatru)	S	IA	1	ANEXA Nr.III/Cap.I/I/lit.b.
53	actor (teatru)	S	IA	1	ANEXA Nr.III/Cap.I/I/lit.b.
54	actor (teatru)	S	IA	1	ANEXA Nr.III/Cap.I/I/lit.b.
55	actor (teatru)	S	IA	1	ANEXA Nr.III/Cap.I/I/lit.b.
56	actor (teatru)	S	IA	1	ANEXA Nr.III/Cap.I/I/lit.b.
57	actor (teatru)	S	IA	1	ANEXA Nr.III/Cap.I/I/lit.b.
58	actor (teatru)	S	IA	1	ANEXA Nr.III/Cap.I/I/lit.b.
59	actor (teatru)	S	IA	1	ANEXA Nr.III/Cap.I/I/lit.b.
60	actor (teatru)	S	II	1	ANEXA Nr.III/Cap.I/I/lit.b.
61	actor (teatru)	S	II	1	ANEXA Nr.III/Cap.I/I/lit.b.
62	actor (teatru)	S	II	1	ANEXA Nr.III/Cap.I/I/lit.b.
63	actor (teatru)	S	II	1	ANEXA Nr.III/Cap.I/I/lit.b.
64	actor (teatru)	S	II	1	ANEXA Nr.III/Cap.I/I/lit.b.
65	actor (teatru)	S	II	1	ANEXA Nr.III/Cap.I/I/lit.b.
66	actor (teatru)	S	II	1	ANEXA Nr.III/Cap.I/I/lit.b.
67	actor (teatru)	S	II	1	ANEXA Nr.III/Cap.I/I/lit.b.
68	actor (teatru)	S	II	1	ANEXA Nr.III/Cap.I/I/lit.b.
69	operator (imagine)	S	II	1	ANEXA Nr.III/Cap.I/I/lit.b.

COMPARTIMENT SCENOTEHNICA SALA LIVIU CIULEI

70	regizor scena (culise)	S	I	1	ANEXA Nr.III/Cap.I/I/lit.b.
71	regizor scena (culise)	S	I	1	ANEXA Nr.III/Cap.I/I/lit.b.
72	sufleor (teatru)	S	I	1	ANEXA Nr.III/Cap.I/I/lit.b.

FORMATIE MONTATORI DECOR-RECUZITA SALA LIVIU CIULEI

73	sef formatie muncitori		II	1	ANEXA Nr.III/Cap.I/I/lit.a.
74	muncitor din activ. specif. instit. de spectacole	M,G	I	1	ANEXA Nr.III/Cap.I/I/lit.b.
75	muncitor din activ. specif. instit. de spectacole	M,G	I	1	ANEXA Nr.III/Cap.I/I/lit.b.
76	muncitor din activ. specif. instit. de spectacole	M,G	I	1	ANEXA Nr.III/Cap.I/I/lit.b.
77	muncitor din activ. specif. instit. de spectacole	M,G	II	1	ANEXA Nr.III/Cap.I/I/lit.b.
78	muncitor din activ. specif. instit. de spectacole	M,G	I	1	ANEXA Nr.III/Cap.I/I/lit.b.
79	muncitor din activ. specif. instit. de spectacole	M,G	I	1	ANEXA Nr.III/Cap.I/I/lit.b.
80	muncitor din activ. specif. instit. de spectacole	M,G	I	1	ANEXA Nr.III/Cap.I/I/lit.b.
81	muncitor din activ. specif. instit. de spectacole	M,G	I	1	ANEXA Nr.III/Cap.I/I/lit.b.
82	muncitor din activ. specif. instit. de spectacole	M,G	II	1	ANEXA Nr.III/Cap.I/I/lit.b.
83	muncitor din activ. specif. instit. de spectacole	M,G	II	1	ANEXA Nr.III/Cap.I/I/lit.b.

CONFORM CU ORIGINALUL



Nr. poz. Stat nou	COMPARTIMENTUL	Nivel	Grad/treaptă	Număr	Anexa la L153/2017 în baza căreia se stabilește remunerația managerului(directorului)/salariul de baza
	FUNCTIA	studii	profesională	posturi	
	2	3	4	6	7

FORMATIE ELECTRICA-SUNET SALA LIVIU CIULEI

84	sef formatie muncitori		II	1	ANEXA Nr. III/Cap. I/1/lit. a.
85	muncitor din activ. specif. instit. de spectacole	M;G	I	1	ANEXA Nr. III/Cap. I/1/lit. b.
86	muncitor din activ. specif. instit. de spectacole	M;G	I	1	ANEXA Nr. III/Cap. I/1/lit. b.
87	muncitor din activ. specif. instit. de spectacole	M;G	I	1	ANEXA Nr. III/Cap. I/1/lit. b.
88	muncitor din activ. specif. instit. de spectacole	M;G	III	1	ANEXA Nr. III/Cap. I/1/lit. b.
89	muncitor din activ. specif. instit. de spectacole	M;G	I	1	ANEXA Nr. III/Cap. I/1/lit. b.
90	muncitor din activ. specif. instit. de spectacole	M;G	I	1	ANEXA Nr. III/Cap. I/1/lit. b.

FORMATIE COSTUME-CABINE-MACHIAJ SALA LIVIU CIULEI

91	sef formatie muncitori		II	1	ANEXA Nr. III/Cap. I/1/lit. a.
92	muncitor din activ. specif. instit. de spectacole	M;G	I	1	ANEXA Nr. III/Cap. I/1/lit. b.
93	muncitor din activ. specif. instit. de spectacole	M;G	I	1	ANEXA Nr. III/Cap. I/1/lit. b.
94	muncitor din activ. specif. instit. de spectacole	M;G	I	1	ANEXA Nr. III/Cap. I/1/lit. b.
95	muncitor din activ. specif. instit. de spectacole	M;G	I	1	ANEXA Nr. III/Cap. I/1/lit. b.

COMPARTIMENT SCENOTEHNICA SALA TOMA CARAGIU

96	regizor tehnic		I	1	ANEXA Nr. III/Cap. I/1/lit. b.
97	regizor scena (culise)	S	I	1	ANEXA Nr. III/Cap. I/1/lit. b.
98	sufleur (teatru)	S	IA	1	ANEXA Nr. III/Cap. I/1/lit. b.

FORMATIE MONTATORI DECOR-RECUZITA SALA TOMA CARAGIU

99	sef formatie muncitori		II	1	ANEXA Nr. III/Cap. I/1/lit. a.
100	muncitor din activ. specif. instit. de spectacole	M;G	I	1	ANEXA Nr. III/Cap. I/1/lit. b.
101	muncitor din activ. specif. instit. de spectacole	M;G	I	1	ANEXA Nr. III/Cap. I/1/lit. b.
102	muncitor din activ. specif. instit. de spectacole	M;G	I	1	ANEXA Nr. III/Cap. I/1/lit. b.
103	muncitor din activ. specif. instit. de spectacole	M;G	I	1	ANEXA Nr. III/Cap. I/1/lit. b.
104	muncitor din activ. specif. instit. de spectacole	M;G	I	1	ANEXA Nr. III/Cap. I/1/lit. b.
105	muncitor din activ. specif. instit. de spectacole	M;G	I	1	ANEXA Nr. III/Cap. I/1/lit. b.
106	muncitor din activ. specif. instit. de spectacole	M;G	I	1	ANEXA Nr. III/Cap. I/1/lit. b.
107	muncitor din activ. specif. instit. de spectacole	M;G	I	1	ANEXA Nr. III/Cap. I/1/lit. b.
108	muncitor din activ. specif. instit. de spectacole	M;G	II	1	ANEXA Nr. III/Cap. I/1/lit. b.
109	muncitor din activ. specif. instit. de spectacole	M;G	II	1	ANEXA Nr. III/Cap. I/1/lit. b.

FORMATIE ELECTRICA-SUNET SALA TOMA CARAGIU

110	sef formatie muncitori		II	1	ANEXA Nr. III/Cap. I/1/lit. a.
111	muncitor din activ. specif. instit. de spectacole	M;G	I	1	ANEXA Nr. III/Cap. I/1/lit. b.
112	muncitor din activ. specif. instit. de spectacole	M;G	I	1	ANEXA Nr. III/Cap. I/1/lit. b.
113	muncitor din activ. specif. instit. de spectacole	M;G	I	1	ANEXA Nr. III/Cap. I/1/lit. b.
114	muncitor din activ. specif. instit. de spectacole	M;G	I	1	ANEXA Nr. III/Cap. I/1/lit. b.
115	muncitor din activ. specif. instit. de spectacole	M;G	II	1	ANEXA Nr. III/Cap. I/1/lit. b.

FORMATIE COSTUME-CABINE-MACHIAJ SALA TOMA CARAGIU

116	sef formatie muncitori		II	1	ANEXA Nr. III/Cap. I/1/lit. a.
117	muncitor din activ. specif. instit. de spectacole	M;G	I	1	ANEXA Nr. III/Cap. I/1/lit. b.
118	muncitor din activ. specif. instit. de spectacole	M;G	I	1	ANEXA Nr. III/Cap. I/1/lit. b.
119	muncitor din activ. specif. instit. de spectacole	M;G	I	1	ANEXA Nr. III/Cap. I/1/lit. b.

COMPARTIMENT PRODUCTIE

120	referent de specialitate	S	IA	1	ANEXA Nr. VIII/Cap. II/pct. A/IV/lit. b.
121	referent de specialitate	S	IA	1	ANEXA Nr. VIII/Cap. II/pct. A/IV/lit. b.

BIROU ADMINISTRATIV

122	Sefer birou	S	II	1	ANEXA Nr. VIII/Cap. II/pct. A/IV/lit. a.
123	referent	M	IA	1	ANEXA Nr. VIII/Cap. II/pct. A/IV/lit. b.
124	arhivist	M	I	1	ANEXA Nr. VIII/Cap. II/pct. A/IV/lit. b.

ORIGINALUL
 DIRECTIA MANAGEMENTUL RESURSELOR UMANE
 GENERAL AL MUNICIPIULUI BUCURESTI
 ROMANIA

Nr. poz. Stat nou	COMPARTIMENTUL FUNCTIA	Nivel studii	Grad/treaptă profesională	Număr posturi	Anexa la L153/2017 in baza careia se stabileste remuneratia managerului(directorului)/salariul de baza
	2	3	4	6	7
125	muncitor din activ. specif. instit. de spectacole	M,G	I	1	ANEXA Nr.III/Cap.I/I/lit.b.
126	muncitor din activ. specif. instit. de spectacole	M,G	I	1	ANEXA Nr.III/Cap.I/I/lit.b.
127	muncitor din activ. specif. instit. de spectacole	M,G	I	1	ANEXA Nr.III/Cap.I/I/lit.b.
128	muncitor din activ. specif. instit. de spectacole	M,G	I	1	ANEXA Nr.III/Cap.I/I/lit.b.
129	muncitor din activ. specif. instit. de spectacole	M,G	I	1	ANEXA Nr.III/Cap.I/I/lit.b.
130	muncitor din activ. specif. instit. de spectacole	M,G	I	1	ANEXA Nr.III/Cap.I/I/lit.b.
131	îngrijitor	M,G		1	ANEXA Nr.VIII/Cap.II/pct.A/IV/lit.b.

COMPARTIMENT DESERVIRE SALA LIVIU CIULEI

132	garderobier			1	ANEXA Nr.III/Cap.I/I/lit.b.
133	garderobier			1	ANEXA Nr.III/Cap.I/I/lit.b.
134	plasator sală			1	ANEXA Nr.III/Cap.I/I/lit.b.

COMPARTIMENT DESERVIRE SALA TOMA CARAGIU

135	garderobier			1	ANEXA Nr.III/Cap.I/I/lit.b.
136	garderobier			1	ANEXA Nr.III/Cap.I/I/lit.b.

COMPARTIMENT APĂRARE ÎMPOTRIVA INCENDIILOR

137	sef formatie paza/pompieri	M,G		1	ANEXA Nr.VIII/Cap.II/pct.A/IV/lit.b.
-----	----------------------------	-----	--	---	--------------------------------------

COMPARTIMENT APROVIZIONARE

138	referent	M	IA	1	ANEXA Nr.VIII/Cap.II/pct.A/IV/lit.b.
139	referent	M	IA	1	ANEXA Nr.VIII/Cap.II/pct.A/IV/lit.b.
140	referent	M	IA	1	ANEXA Nr.VIII/Cap.II/pct.A/IV/lit.b.

BIROU FINANCIAR-CONTABILITATE

141	Sef birou	S	II	1	ANEXA Nr.VIII/Cap.II/pct.A/IV/lit.a.
142	referent	M	IA	1	ANEXA Nr.VIII/Cap.II/pct.A/IV/lit.b.
143	referent	M	IA	1	ANEXA Nr.VIII/Cap.II/pct.A/IV/lit.b.
144	magaziner	M,G		1	ANEXA Nr.VIII/Cap.II/pct.A/IV/lit.b.
145	magaziner	M,G		1	ANEXA Nr.VIII/Cap.II/pct.A/IV/lit.b.
146	casier	M,G		1	ANEXA Nr.VIII/Cap.II/pct.A/IV/lit.b.

COMPARTIMENT AUDIT PUBLIC INTERN

147	auditor	S	IA	1	ANEXA Nr.VIII/Cap.II/pct.A/IV/lit.b.
148	auditor	S	I	1	ANEXA Nr.VIII/Cap.II/pct.A/IV/lit.b.

	TOTAL			148	
	din care conducere:			13	

(OTA*) Nivelul salariilor de baza corespunzatoare functiilor, gradelor si treptelor profesionale prevazute in prezentul stat de functii, precum si al celorlalte drepturi salariale aferente se vor incadra in sumele alocate prin bugetul institutiei la Titlul "Cheltuieli de Personal" subdiviziunea "Cheltuieli cu salariile"
Anexele la Legea nr 153/2017 cu modificarile si completarile ulterioare utilizate in prezentul stat de functii sunt in concordanta cu atributiile cuprinse in fisele de post.

Transformarile/permutarile de posturi intre compartimentele functionale vor fi aprobate de Primarul General cu respectarea prevederilor legale in vigoare

Posturile prevazute in statul de functii pot fi incadrate cu fractiuni de norma, in functie de necesitatile institutiei, conform legislatiei in vigoare

Denumirea functiilor de muncitori din activitatea specifica institutiilor de spectacol este cea care corespunde muncii efectiv prestate(ex. costumier, electrician iluminare scena, lacatus mecanic, electrician, etc) si se stabileste de catre institutie

In cazul in care programul (structura organizatorica) si numarul de posturi aprobate prin Hotararea Consiliului General al Municipiului Bucuresti nu se modifica, statul de functii se aproba prin dispozitia Primarului General



CONFORM CU ORIGINALUL

