

Anexa Nr. 1 La Partea I

Teren

Nr cadastral	Suprafata (mp)*	Observatii / Referinta
201505	Din acte: 10.900 Masurata: 9.089	TEREN IN SUPRAFATA DE 10 900 MP

* Suprafata este determinata in planul de proiectie Stereo 70.

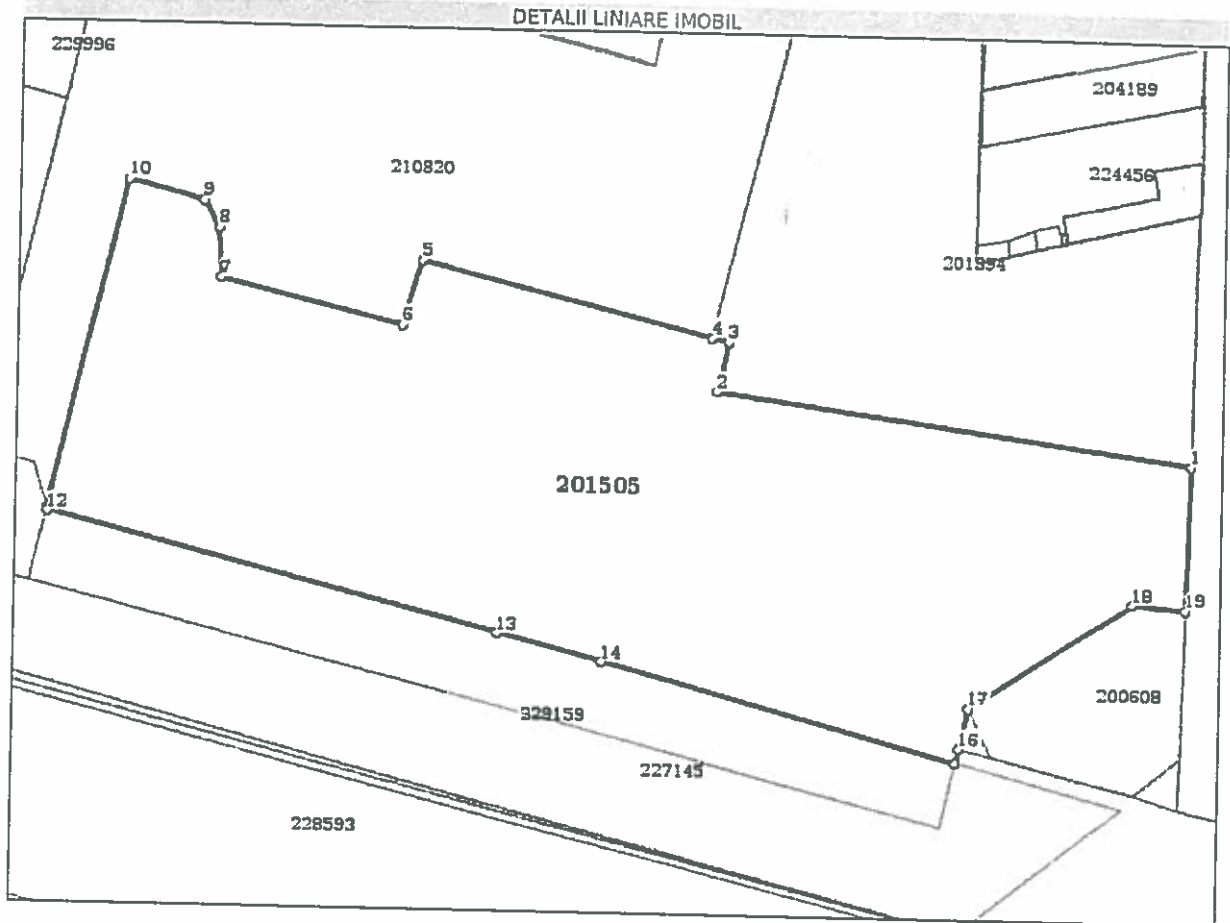

Date referitoare la teren

Nr Crt	Categorie folosinta	Intra vilan	Suprafata (mp)	Tarla	Parcela	Nr. topo	Observatii / Referinta
1	curti constructii	DA	Din acte: 10.900 Masurata: 9.089	-	-	-	RESTUL DE SUPRAFATA (S=1811 mp), FATA DE SUPRAFATA DIN ACT, A FOST EXPROPRIATA CONF DISPOZITIEI 659/29.04.2016

Lungime Segmente

1) Valorile lungimilor segmentelor sunt obtinute din proiectie in plan.

Punct inceput	Punct sfarsit	Lungime segment (m)
---------------	---------------	---------------------



Anexa Nr. 1 La Partea I

Teren

Nr cadastral	Suprafata (mp)*	Observatii / Referinte
201506	Din acte: 2.326 Masurata: 1.712	In urma actualizarii nr cadastral 201506, suprafata ramasa in proprietate este S=1712 mp. Restul de suprafata, S= 614mp, fata de suprafata din acte a fost expropriata conform Legii 255/2010, HCGM Bucuresti nr 28/12.02.2015 si a Dispozitiei nr 659/29.04.2016

* Suprafata este determinata in planul de proiectie Stereo 70.

DETALII LINIARE IMOBIL

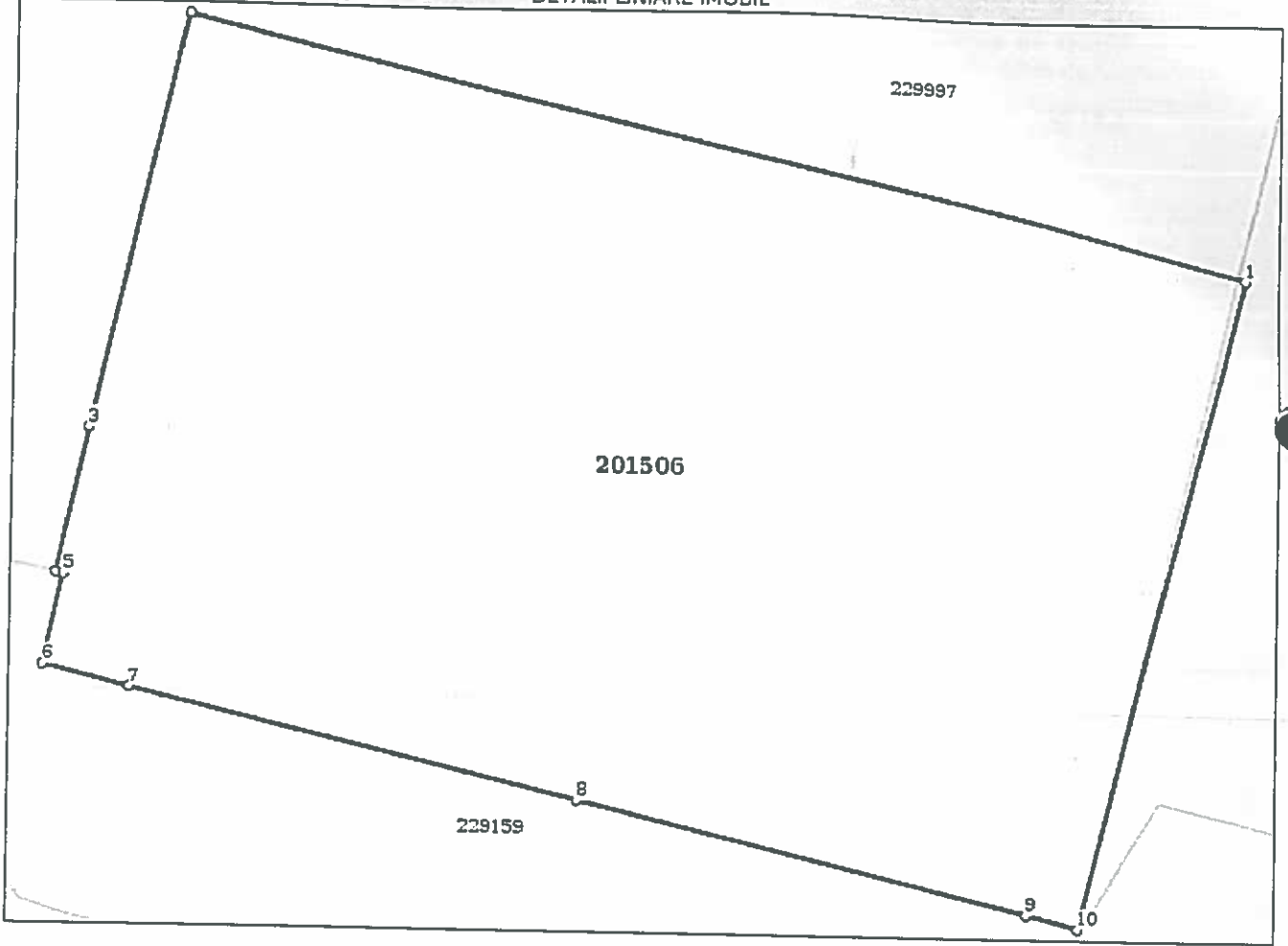

Date referitoare la teren

Nr Crt	Categorie folosinta	Intra vilan	Suprafata (mp)	Tarla	Parcela	Nr. topo	Observatii / Referinte
1	curti constructii	DA	1.712	-	-	-	

Lungime Segmente

1) Valorile lungimilor segmentelor sunt obtinute din proiectie in plan.

Punct inceput	Punct sfarsit	Lungime segment (m)
1	2	53.001
2	3	20.528
3	4	7.188
4	5	0.434



CALEA PLEVINEI

Nr. 139C l. 6

Carte Funciară Nr. 201937 Comuna/Oraș/Municipiu: Bucuresti Sectorul 6
Anexa Nr. 1 La Partea I

Teren

Nr cadastral	Suprafața (mp)*	Observații / Referințe
201937	22.280	Teren in suprafata de 22.280,17 mp

* Suprafata este determinată in planul de proiectie Stereo 70.

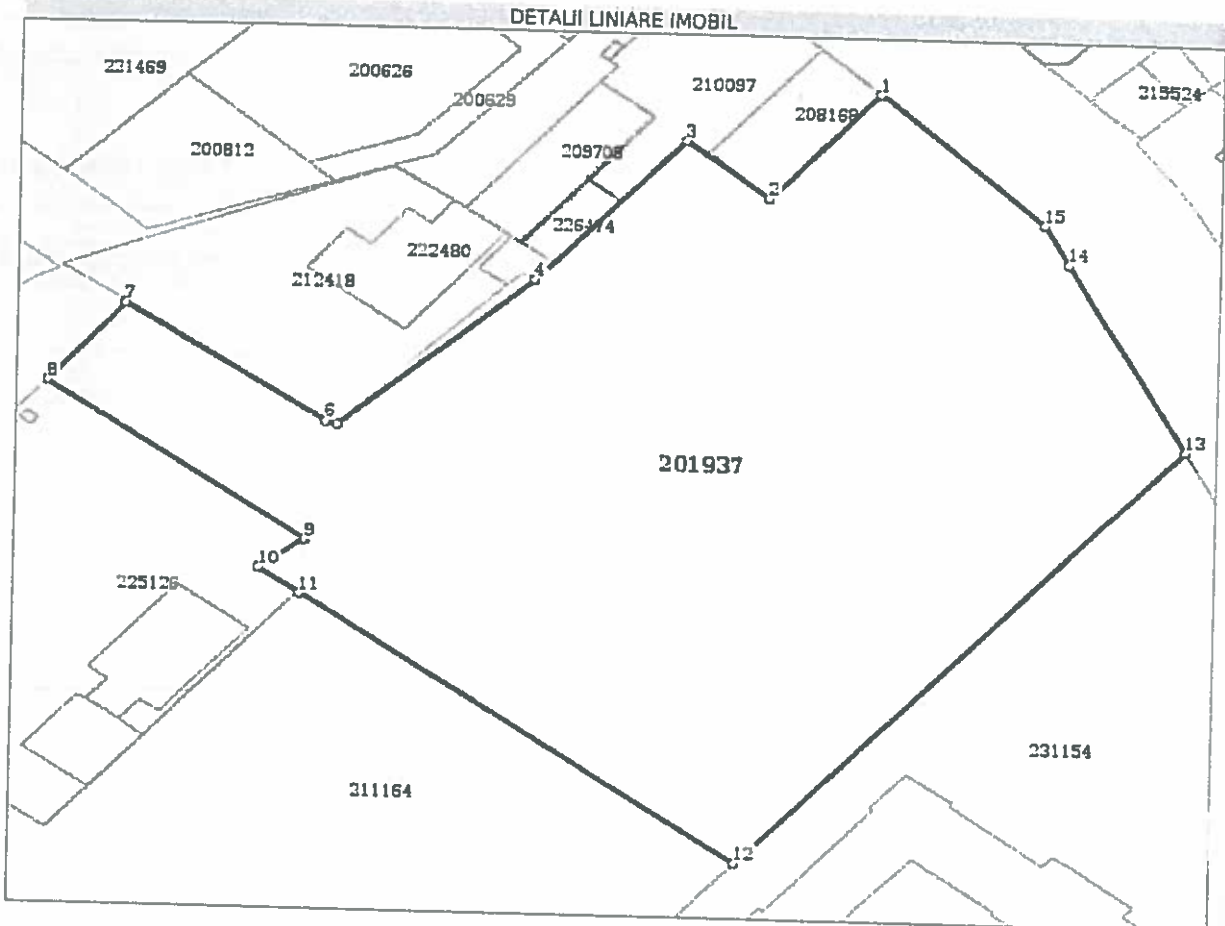

Date referitoare la teren

Nr Crt	Categorie folosință	Intra vilan	Suprafața (mp)	Tarla	Parcelă	Nr. topo	Observații / Referințe
1	curti constructii	DA	22.280	-	-	-	

Lungime Segmente

1) Valorile lungimilor segmentelor sunt obținute din proiectie în plan.

Punct inceput	Punct sfârșit	Lungime segment (m)
1	2	35.872
2	3	22.287
3	4	48.15
4	5	55.807
5	6	2.494
6	7	50.689



Teren

Nr cadastral	Suprafața (mp)*	Observații / Referințe
201738	Din acte: 33.330 Masurata: 33.328	TEREN IN PROPRIETATE (DIN MAS. 33330,24 MP.)

* Suprafața este determinată în planul de proiecție Stereo 70.

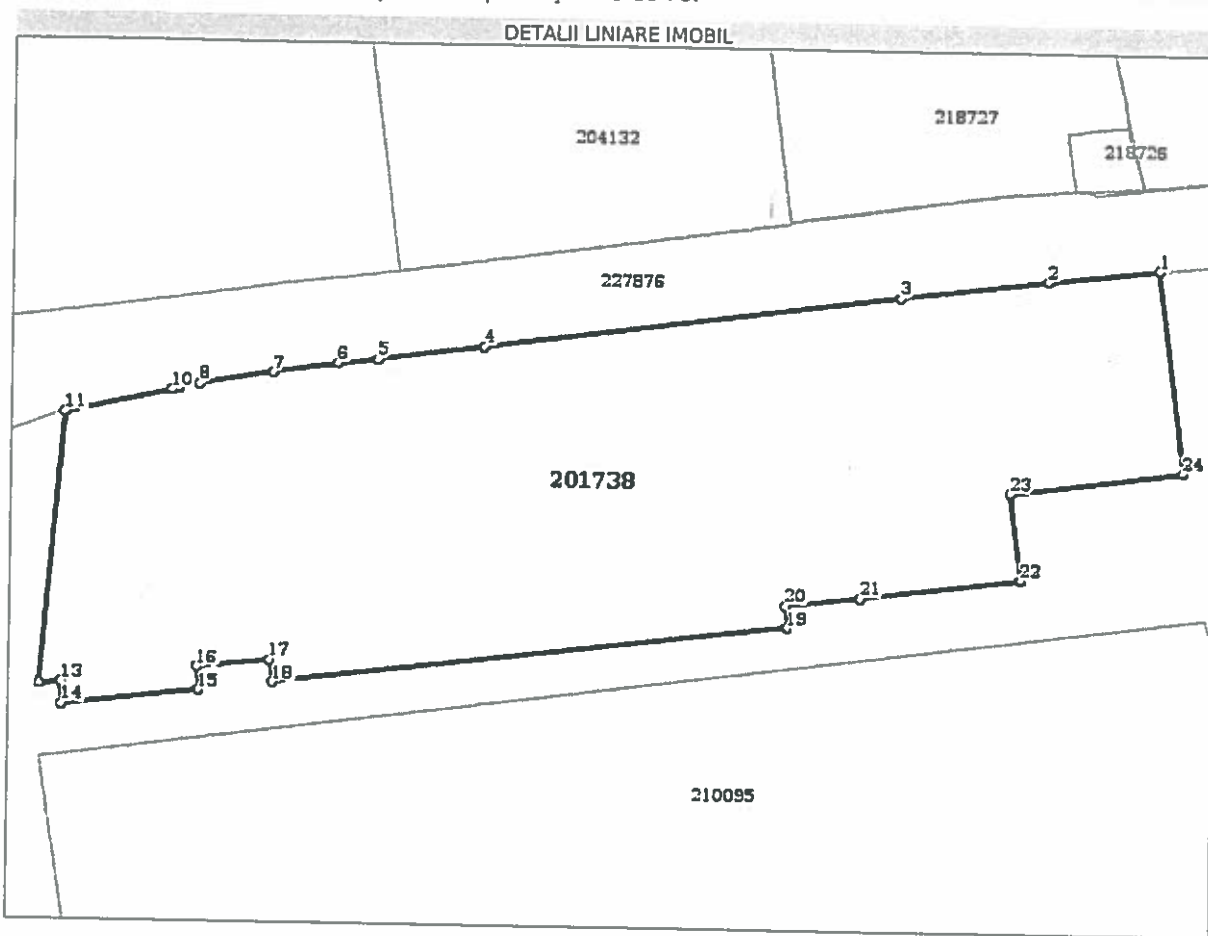

Date referitoare la teren

Nr Crt	Categorie folosință	Intra vilan	Suprafața (mp)	Tarla	Parcelă	Nr. topo	Observații / Referințe
1	curți construcții	DA	33.328	-	-	-	

Lungime Segmente

1) Valorile lungimilor segmentelor sunt obținute din proiecție în plan.

Punct început	Punct sfârșit	Lungime segment (m)	Punct început	Punct sfârșit	Lungime segment (m)
1	2	36.043	2	3	48.136
3	4	135.325	4	5	34.75
5	6	12.804	6	7	21.276
7	8	24.27	8	9	6.795
9	10	2.231	10	11	34.941



NC. 78A

Anexa Nr. 1 La Partea I

Teren

sectr 6

Nr cadastral	Suprafața (mp)*	Observații / Referințe
203591	1.523	teren

* Suprafața este determinată în planul de proiecție Stereo 70.

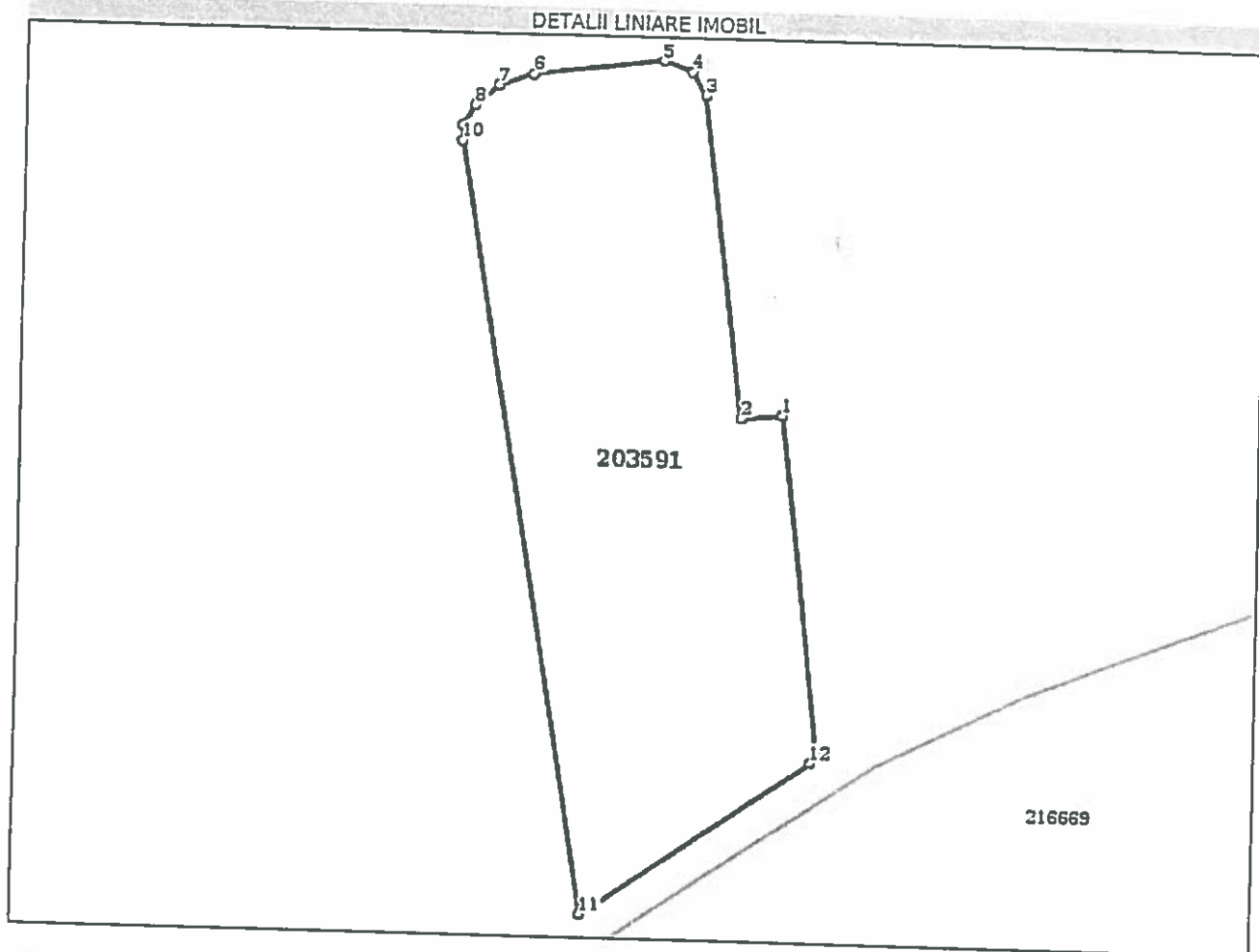

Date referitoare la teren

Nr Crt	Categorie folosință	Intra vilan	Suprafața (mp)	Tarla	Parcelă	Nr. topo	Observații / Referințe
1	curți construcții	DA	1.523	-	-	-	

Lungime Segmente

1) Valorile lungimilor segmentelor sunt obținute din proiecție în plan.

Punct început	Punct sfârșit	Lungime segment (m)
1	2	3.639
2	3	28.494
3	4	2.425
4	5	2.709
5	6	11.567
6	7	3.306

