

Anexă la HCMB nr. 113/10.09.2020

ANEXA NR. 1.35 la regulament

Plan de amplasament și delimitare a imobilului
Scara 1:500

Nr. cadastral	Suprafata măsurată a imobilului	Adresa imobilului
	2249 mp	Strada Bărbătescu Vechi nr.7
Cartea Funciară nr.	Unitatea Administrativ Teritorială (UAT)	
	Sector 5, București	

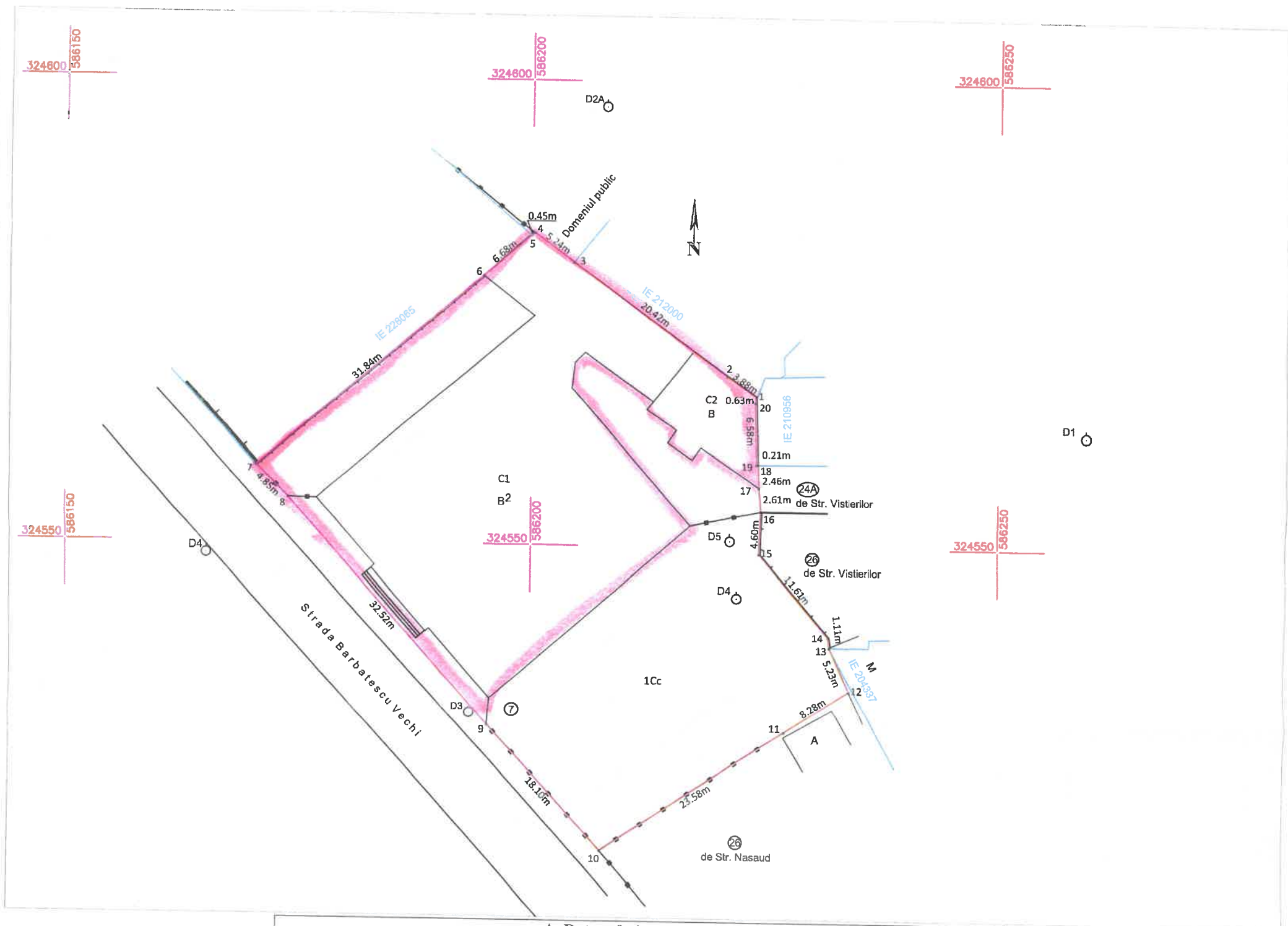

A. Date referitoare la teren			
Nr. Parcelă	Categorie de folosință	Suprafața (mp)	Mențiuni
1	CC	2249	Terenul este delimitat de perete construcție între pct. 1-6; 12-13; 16-1, gard de beton între pct. 6-7; 13-16, gard de metal între pct. 7-8; 9-11 și neîmprejmuț între pct. 8-9; 11-12.
Total		2249	
B. Date referitoare la construcții			
Cod Constr.	Destinația	Suprafața construită la sol (mp)	Mențiuni
C1	CAS	986	Construcție, P+2E Suprafața construită desfășurată = 2958 mp
C2	CA	97	Construcție, P Suprafața construită desfășurată = 97 mp
Total		1083	Suprafața construită desfășurată totală = 3055 mp
Suprafața totală măsurată a imobilului = 2249 mp			
Suprafața din act = 2249 mp			
Executant: SC THEOTOP SRL Ing. Cojocă Georgiana-Ionela		Inspector Confirm introducerea imobilului în baza de date integrată și atribuirea numărului cadastral. Semnătura și parafa Data:..... Ștampila BCPI	
Confirm executarea măsurătorilor la teren, corectitudinea întocmirii documentației cadastrale și corespondența acestora cu realitatea din teren. Semnătura și ștampila Data: Decembrie 2019 Seria RO-B-J Nr 1888 S.C. THEOTOP S.R.L.			

