

ȘCOALA DE ARTĂ BUCUREȘTI

ORGANIGRAMA

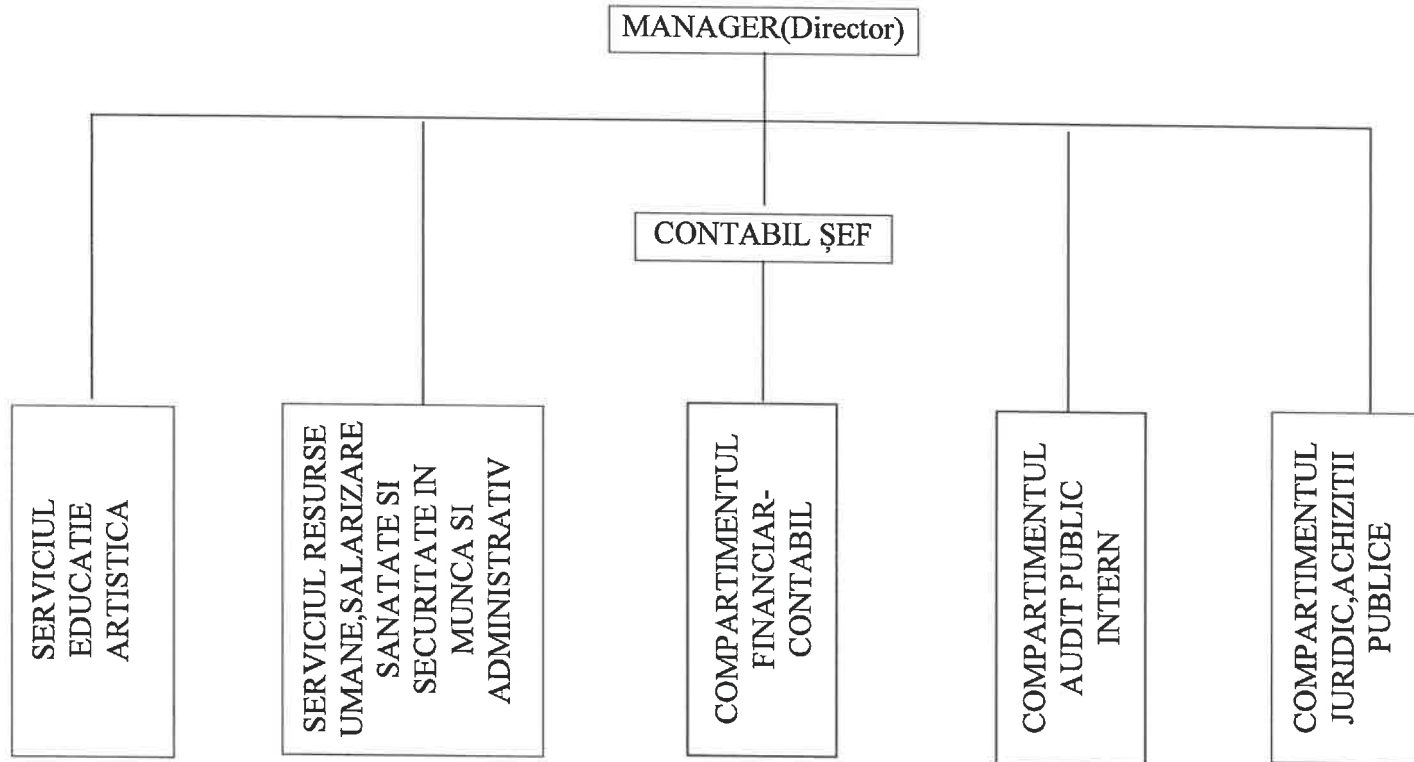

TOTAL POSTURI	34
DIN CARE FUNCTII DE CONDUCERE	4

Manager(Director)

Petronela Tegu



Conform propunerii institutiei

STAT DE FUNCȚII AL ȘCOLII DE ARTĂ BUCUREȘTI

Nr. Crt.	Compartiment Funcția	Nivel studii	Grad/ treapta Profesional (a)	Nr. post	Anexa la Legea nr.153/2017 în baza căreia se stabilește remunerația/salariul de bază.
1	2	3	4	6	7
CONDUCEREA INSTITUȚIEI					
1	Manager(Director)	S	II	1	Anexa III Cap.V Lit.a)
2	Contabil Șef	S	II	1	Anexa III Cap.V Lit.a)
SERVICIUL EDUCAȚIE ARTISTICĂ					
3	Șef serviciu	S	II	1	Anexa VIII Cap. II Lit.A) pct. IV cu a)
4	Expert	S	IA	1	Anexa VIII Cap. II Lit.A) pct. IV cu b)
5	Expert	S	IA	1	Anexa VIII Cap. II Lit.A) pct. IV cu b)
6	Expert	S	IA	1	Anexa VIII Cap. II Lit.A) pct. IV cu b)
7	Expert	S	IA	1	Anexa VIII Cap. II Lit.A) pct. IV cu b)
8	Expert	S	IA	1	Anexa VIII Cap. II Lit.A) pct. IV cu b)
9	Expert	S	IA	1	Anexa VIII Cap. II Lit.A) pct. IV cu b)
10	Expert	S	IA	1	Anexa VIII Cap. II Lit.A) pct. IV cu b)
11	Expert	S	IA	1	Anexa VIII Cap. II Lit.A) pct. IV cu b)
12	Expert	S	IA	1	Anexa VIII Cap. II Lit.A) pct. IV cu b)
13	Expert	S	IA	1	Anexa VIII Cap. II Lit.A) pct. IV cu b)
14	Expert	S	IA	1	Anexa VIII Cap. II Lit.A) pct. IV cu b)
15	Referent	M	I	1	Anexa VIII Cap. II Lit.A) pct. IV cu b)
16	Referent	M	I	1	Anexa VIII Cap. II Lit.A) pct. IV cu b)
COMPARTIMENTUL AUDIT PUBLIC-INTERN					
17	Auditor	S	IA	1	Anexa VIII Cap. II Lit.A) pct. IV cu b)
18	Auditor	S	IA	1	Anexa VIII Cap. II Lit.A) pct. IV cu b)
COMPARTIMENTUL JURIDIC, ACHIZIȚII PUBLICE					
19	Consilier juridic	S	IA	1	Anexa VIII Cap. II Lit.A) pct. IV cu b)

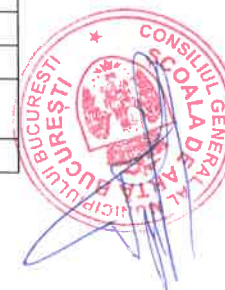

COMPARTIMENTUL FINANCIAR-CONTABIL					
20	Inspector de specialitate	S	IA	1	Anexa VIII Cap. II Lit.A) pct. IV cu b)
21	Inspector de specialitate	S	I	1	Anexa VIII Cap. II Lit.A) pct. IV cu b)
22	Casier	M,G	-	1	Anexa VIII Cap. II Lit.A) pct. IV cu b)
SERVICIUL RESURSE UMANE, SALARIZARE, SĂNĂTATE ȘI SECURITATE ÎN MUNCĂ ȘI ADMINISTRATIV					
23	Șef serviciu	S	II	1	Anexa VIII Cap. II Lit.A) pct. IV cu a)
24	Inspector de specialitate	S	I	1	Anexa VIII Cap. II Lit.A) pct. IV cu b)
25	Inspector de specialitate	S	I	1	Anexa VIII Cap. II Lit.A) pct. IV cu b)
26	Secretar dactilograf	M;G	I	1	Anexa VIII Cap. II Lit.A) pct. IV cu b)
27	Administrator	M	I	1	Anexa VIII Cap. II Lit.A) pct. IV cu b)
28	Arhivar	M	IA	1	Anexa VIII Cap. II Lit.A) pct. IV cu b)
29	Magaziner	M;G	-	1	Anexa VIII Cap. II Lit.A) pct. IV cu b)
30	Îngrijitor	M;G	-	1	Anexa VIII Cap. II Lit.A) pct. IV cu b)
31	Îngrijitor	M;G	-	1	Anexa VIII Cap. II Lit.A) pct. IV cu b)
32	Îngrijitor	M;G	-	1	Anexa VIII Cap. II Lit.A) pct. IV cu b)
33	Muncitor calificat	M;G	I	1	Anexa VIII Cap. II Lit.A) pct. IV cu b)
34	Șofer	M;G	I	1	Anexa VIII Cap. II Lit.A) pct. IV cu b)
	TOTAL	-	-	34	
	Din care: conducere			4	

NOTĂ

- Anexele la Legea nr.153/2017 utilizate în prezentul stat de funcții sunt în concordanță cu atribuțiile cuprinse în fișele de post.
- Nivelul salariilor de bază corespunzător funcțiilor, gradelor și treptelor profesionale prevăzute în prezentul stat de funcții, precum și al celorlalte drepturi salariale aferente se va încadra în sumele alocate prin bugetul instituției la Titlul I “Cheltuieli de personal”, subdiviziunea “Cheltuieli cu salariile”.
- Posturile prevăzute în statul de funcții pot fi încadrate cu fracțiuni de normă, în funcție de necesitățile instituției, conform legislației în vigoare.
- Denumirea funcțiilor de muncitori calificați este cea care corespunde muncii efectiv prestate și se stabilește de către instituție.
- Transformările/permutările de posturi între compartimente funcționale vor fi aprobate de Primarul General cu respectarea prevederilor legale în vigoare.
- În cazul în care organigrama (structura organizatorică) și numărul de posturi aprobate prin Hotărârea Consiliului General al Municipiului București nu se modifică, statul de funcții se va aproba prin Dispoziția Primarului General.



Handwritten signature in blue ink.

