



**EXTRAS DE CARTE FUNCİARĂ
PENTRU INFORMARE**

Carte Funciară Nr. 206006 Bucuresti Sectorul 2

A. Partea I. Descrierea imobilului

TEREN Intravilan

Nr. CF vechi:25185
Nr. cadastral vechi:5786

Adresa: Loc. Bucuresti Sectorul 2, Str Grigore Ionescu, Nr. 63 A, Jud. Bucuresti, UAT Bucuresti Sector 2 - Str. Ionescu Grigore, Arh., nr. 63A



Nr. Crt	Nr. cadastral Nr. topografic	Suprafața* (mp)	Observații / Referințe
A1	206006	353	Descriere: -TEREN IN SUPRAFATA DE 353,40 MP CU URMATOARELE VECINATATI: N - TEREN VIRAN CU O LATURA DE 13,70 ML E - BL T72 CU O LATURA DE 25,68 ML S - STR. GRIGORE IONESCU CU O LATURA DE 13,53 ML V - BL T73 CU O LATURA DE 27,25 ML

B. Partea II. Proprietari și acte

Înscrieri privitoare la dreptul de proprietate și alte drepturi reale		Referințe
13007 / 25/05/2005		
Contract Vanzare-Cumparare nr. 1957 / 2005 emis de NP TINCA CONSTANTINESCU;		
B1	Intabulare, drept de PROPRIETATE, dobandit prin Conventie, cota actuala 1/1 1) [REDACTED], SOT	A1
B2	Intabulare, drept de PROPRIETATE, dobandit prin Conventie, cota actuala 1/1 1) [REDACTED], SOTIE	A1

C. Partea III. SARCINI .

Inscrieri privind dezmembrămintele dreptului de proprietate, drepturi reale de garanție și sarcini	Referințe
NU SUNT	





Anexa Nr. 1 La Partea I**Teren**

Nr cadastral	Suprafața (mp)*	Observații / Referințe
206006	353	Descriere: -TEREN IN SUPRAFATA DE 353,40 MP CU URMATOARELE VECINATATI: N - TEREN VIRAN CU O LATURA DE 13,70 ML E - BL T72 CU O LATURA DE 25,68 ML S - STR. GRIGORE IONESCU CU O LATURA DE 13,53 ML V - BL T73 CU O LATURA DE 27,25 ML

* Suprafața este determinată în planul de proiecție Stereo 70.

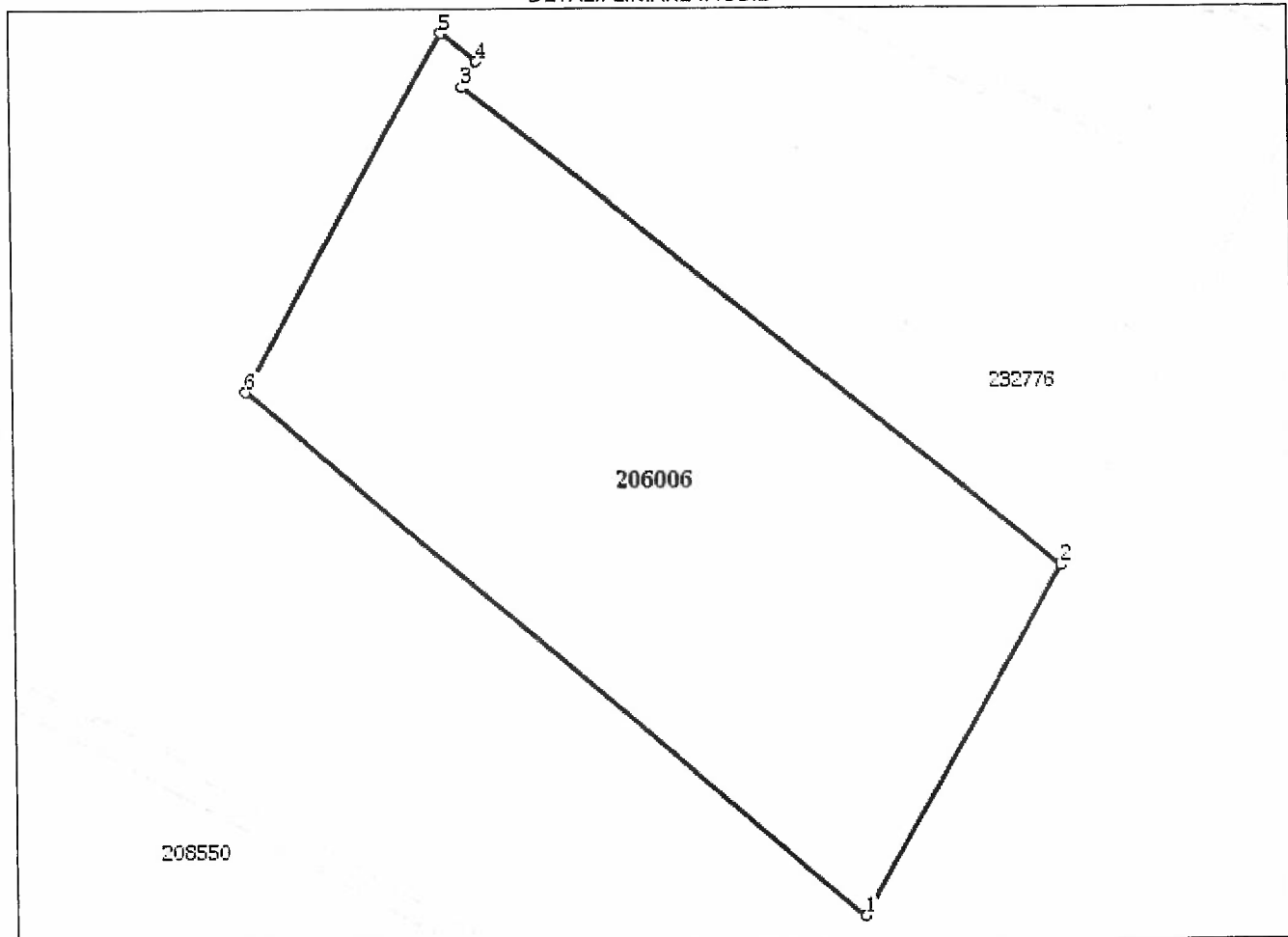
DETALII LINIARE IMOBIL

**Date referitoare la teren**

Nr Crt	Categorie folosință	Intra vilan	Suprafața (mp)	Tarla	Parcelă	Nr. topo	Observații / Referințe
1	curti constructii	DA	353	-	-	-	

Lungime Segmente

1) Valorile lungimilor segmentelor sunt obținute din proiecție în plan.

Punct început	Punct sfârșit	Lungime segment
1	2	13.534
2	3	25.681
3	4	1.003
4	5	1.5
5	6	13.7

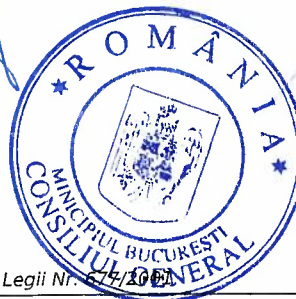

Punct început	Punct sfârșit	Lungime segment
6	1	27.251

** Lungimile segmentelor sunt determinate în planul de proiecție Stereo 70 și sunt rotunjite la 0.
 *** Distanța dintre puncte este formată din segmente cumulate ce sunt mai mici decât valoarea 0.

Extrasul de carte funciară generat prin sistemul informatic integrat al ANCPI conține informațiile din cartea funciară active la data generării. Acesta este valabil în condițiile prevăzute de art. 7 din Legea nr. 455/2001, coroborat cu art. 3 din O.U.G. nr. 41/2016, exclusiv în mediul electronic, pentru activități și procese administrative prevăzute de legislația în vigoare. Valabilitatea poate fi extinsă și în forma fizică a documentului, fără semnătură olografă, cu acceptul expres sau procedural al instituției publice ori entității care a solicitat prezentarea acestui extras.

Verificarea corectitudinii și realității informațiilor conținute de document se poate face la adresa www.ancpi.ro/verificare, folosind codul de verificare online disponibil în antet. Codul de verificare este valabil 30 de zile calendaristice de la momentul generării documentului.

Data și ora generării,

26/03/2020, 10:24

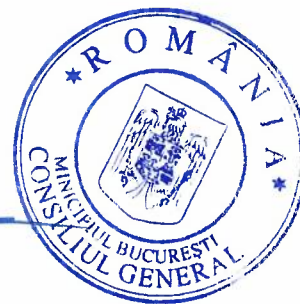

[Handwritten signature]



[Handwritten signature]