

ORGANIGRAMĂ

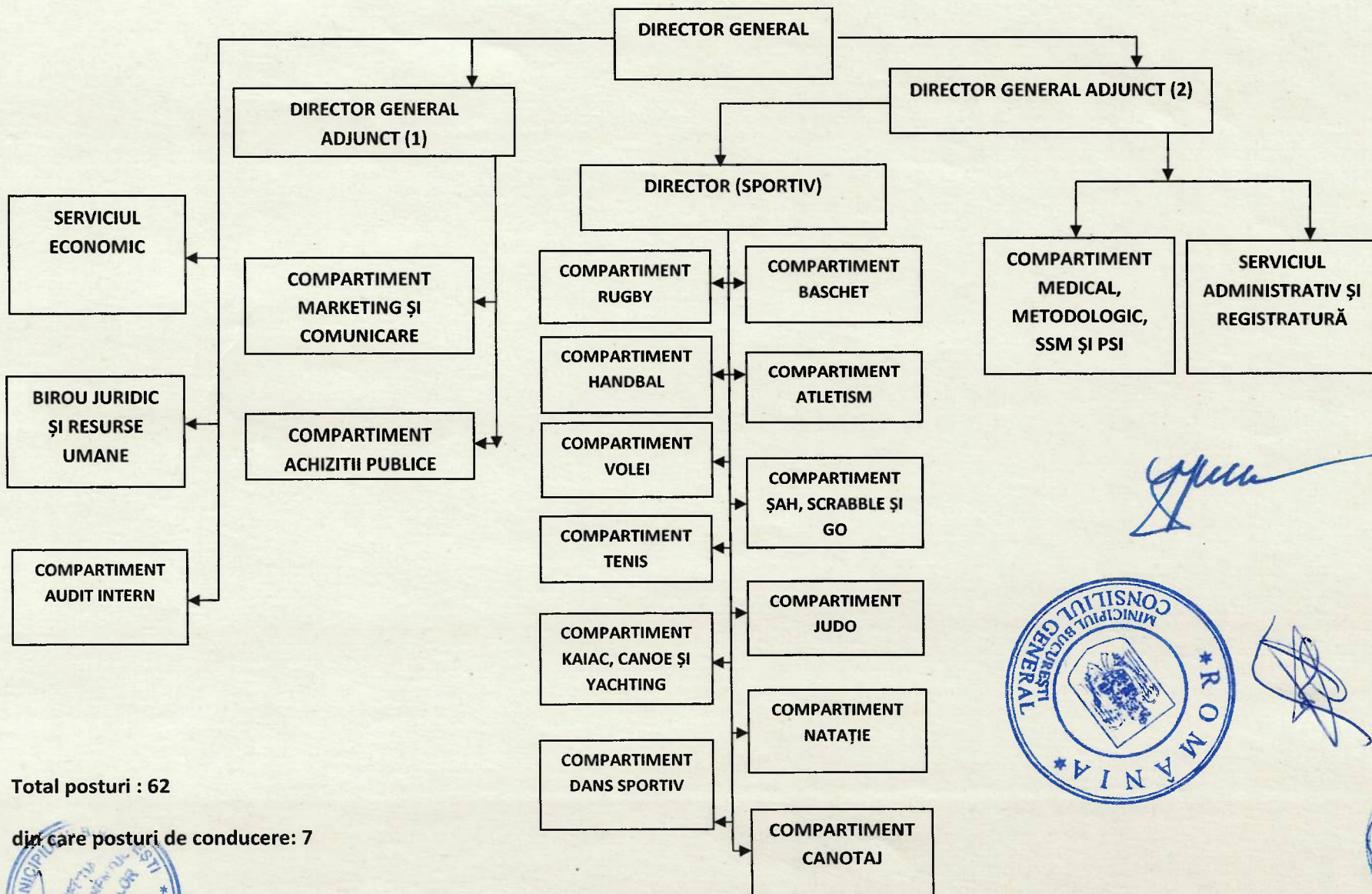

Total posturi : 62

din care posturi de conducere: 7



STAT DE FUNCȚII

| Nr. poz. | Compartimentul | Nivel studii | Grad/ Treaptă prof. | Anexa la L 153/2017 în baza căreia se stabilește salariul de bază |
|--|------------------------------|--------------|---------------------|---|
| | Funcția | | | |
| 1 | 2 | 5 | 6 | 8 |
| CONDUCERE | | | | |
| 1 | Director General | S | II | ANEXA VIII / CAP II / A / IV / a |
| 2 | Director general adjunct (1) | S | II | ANEXA VIII / CAP II / A / IV / a |
| 3 | Director general adjunct (2) | S | II | ANEXA VIII / CAP II / A / IV / a |
| 4 | Director (sportiv) | S | II | ANEXA VIII / CAP II / A / IV / a |
| COMPARTIMENTUL MEDICAL și METODOLOGIC, SSM și PSI | | | | |
| 5 | Consilier | S | IA | ANEXA VIII / CAP II / A / IV / b |
| 6 | Consilier | S | IA | ANEXA VIII / CAP II / A / IV / b |
| BIROUL JURIDIC ȘI RESURSE UMANE | | | | |
| 7 | Șef birou | S | II | ANEXA VIII / CAP II / A / IV / a |
| 8 | Consilier juridic | S | IA | ANEXA VIII / CAP II / A / IV / b |
| 9 | Consilier juridic | S | IA | ANEXA VIII / CAP II / A / IV / b |
| 10 | Inspector de specialitate | S | IA | ANEXA VIII / CAP II / A / IV / b |
| 11 | Inspector de specialitate | S | IA | ANEXA VIII / CAP II / A / IV / b |
| SERVICIUL ECONOMIC | | | | |
| 12 | Șef serviciu | S | II | ANEXA VIII / CAP II / A / IV / a |
| 13 | Inspector de specialitate | S | IA | ANEXA VIII / CAP II / A / IV / b |
| 14 | Inspector de specialitate | S | IA | ANEXA VIII / CAP II / A / IV / b |
| 15 | Inspector de specialitate | S | IA | ANEXA VIII / CAP II / A / IV / b |
| 16 | Inspector de specialitate | S | IA | ANEXA VIII / CAP II / A / IV / b |
| 17 | Inspector de specialitate | S | IA | ANEXA VIII / CAP II / A / IV / b |
| 18 | Inspector de specialitate | S | IA | ANEXA VIII / CAP II / A / IV / b |
| 19 | Inspector de specialitate | S | IA | ANEXA VIII / CAP II / A / IV / b |
| 20 | Referent | M | IA | ANEXA VIII / CAP II / A / IV / b |
| 21 | Referent | M | IA | ANEXA VIII / CAP II / A / IV / b |
| 22 | Casier | M;G | | ANEXA VIII / CAP II / A / IV / b |
| COMPARTIMENTUL AUDIT INTERN | | | | |
| 23 | Auditor | S | IA | ANEXA VIII / CAP II / A / IV / b |
| 24 | Auditor | S | IA | ANEXA VIII / CAP II / A / IV / b |
| COMPARTIMENTUL ACHIZIȚII PUBLICE | | | | |
| 25 | Expert | S | IA | ANEXA VIII / CAP II / A / IV / b |
| 26 | Inspector de specialitate | S | IA | ANEXA VIII / CAP II / A / IV / b |



Handwritten signature



SERVICIUL ADMINISTRATIV si REGISTRATURA

| | | | | |
|----|---------------------------|-----|----|----------------------------------|
| 27 | Şef serviciu | S | II | ANEXA VIII / CAP II / A / IV / a |
| 28 | Inspector de specialitate | S | IA | ANEXA VIII / CAP II / A / IV / b |
| 29 | Inspector de specialitate | S | IA | ANEXA VIII / CAP II / A / IV / b |
| 30 | Şofer | M;G | I | ANEXA VIII / CAP II / A / IV / b |
| 31 | Şofer | M;G | I | ANEXA VIII / CAP II / A / IV / b |
| 32 | Referent | M | II | ANEXA VIII / CAP II / A / IV / b |
| 33 | Magaziner | M;G | | ANEXA VIII / CAP II / A / IV / b |
| 34 | Şofer | M;G | I | ANEXA VIII / CAP II / A / IV / b |
| 35 | Şofer | M;G | I | ANEXA VIII / CAP II / A / IV / b |
| 36 | Şofer | M;G | I | ANEXA VIII / CAP II / A / IV / b |

COMPARTIMENTUL MARKETING si COMUNICARE

| | | | | |
|----|---------------------------|---|----|----------------------------------|
| 37 | Inspector de specialitate | S | IA | ANEXA VIII / CAP II / A / IV / b |
| 38 | Inspector de specialitate | S | IA | ANEXA VIII / CAP II / A / IV / b |
| 39 | Referent | M | IA | ANEXA VIII / CAP II / A / IV / b |

COMPARTIMENTUL RUGBY

| | | | | |
|----|---------------------------|---|----|----------------------------------|
| 40 | Inspector de specialitate | S | IA | ANEXA VIII / CAP II / A / IV / b |
| 41 | Inspector de specialitate | S | IA | ANEXA VIII / CAP II / A / IV / b |

COMPARTIMENTUL BASCHET

| | | | | |
|----|---------------------------|---|----|----------------------------------|
| 42 | Inspector de specialitate | S | IA | ANEXA VIII / CAP II / A / IV / b |
| 43 | Inspector de specialitate | S | IA | ANEXA VIII / CAP II / A / IV / b |

COMPARTIMENTUL HANDBAL

| | | | | |
|----|---------------------------|---|----|----------------------------------|
| 44 | Inspector de specialitate | S | IA | ANEXA VIII / CAP II / A / IV / b |
| 45 | Inspector de specialitate | S | IA | ANEXA VIII / CAP II / A / IV / b |
| 46 | Referent | M | IA | ANEXA VIII / CAP II / A / IV / b |

COMPARTIMENTUL ATLETISM

| | | | | |
|----|---------------------------|---|----|----------------------------------|
| 46 | Inspector de specialitate | S | IA | ANEXA VIII / CAP II / A / IV / b |
| 47 | Antrenor | S | I | ANEXA VIII / CAP II / D / II |

COMPARTIMENTUL VOLEI

| | | | | |
|----|---------------------------|---|----|----------------------------------|
| 49 | Inspector de specialitate | S | IA | ANEXA VIII / CAP II / A / IV / b |
| 50 | Inspector de specialitate | S | IA | ANEXA VIII / CAP II / A / IV / b |

COMPARTIMENTUL SAH, SCRABBLE si GO

| | | | | |
|----|---------------------------|---|----|----------------------------------|
| 51 | Inspector de specialitate | S | IA | ANEXA VIII / CAP II / A / IV / b |
|----|---------------------------|---|----|----------------------------------|

COMPARTIMENTUL TENIS

| | | | | |
|----|---------------------------|---|----|----------------------------------|
| 52 | Inspector de specialitate | S | IA | ANEXA VIII / CAP II / A / IV / b |
| 53 | Inspector de specialitate | S | IA | ANEXA VIII / CAP II / A / IV / b |

COMPARTIMENTUL JUDO

| | | | | |
|----|---------------------------|---|----|----------------------------------|
| 54 | Inspector de specialitate | S | IA | ANEXA VIII / CAP II / A / IV / b |
| 55 | Inspector de specialitate | S | IA | ANEXA VIII / CAP II / A / IV / b |

COMPARTIMENTUL KAIAC-CANOE și YACHTING

| | | | | |
|----|---------------------------|---|----|----------------------------------|
| 56 | Inspector de specialitate | S | IA | ANEXA VIII / CAP II / A / IV / b |
| 57 | Inspector de specialitate | S | IA | ANEXA VIII / CAP II / A / IV / b |

[Handwritten signature]



[Handwritten signature]



| COMPARTIMENTUL NATAȚIE | | | | |
|-----------------------------|---------------------------|---|----|----------------------------------|
| 58 | Inspector de specialitate | S | IA | ANEXA VIII / CAP II / A / IV / b |
| 59 | Inspector de specialitate | S | IA | ANEXA VIII / CAP II / A / IV / b |
| COMPARTIMENTUL DANS SPORTIV | | | | |
| 60 | Inspector de specialitate | S | IA | ANEXA VIII / CAP II / A / IV / b |
| 61 | Expert Sportiv | S | IA | ANEXA VIII / CAP II / D / II |
| COMPARTIMENT CANOTAJ | | | | |
| 62 | Inspector de specialitate | S | IA | ANEXA VIII / CAP II / A / IV / b |

| | |
|-------------------|----|
| TOTAL POSTURI | 62 |
| POSTURI CONDUCERE | 7 |
| POSTURI EXECUȚIE | 55 |

NOTA*) Nivelul salariilor de baza corespunzatoare functiilor, gradelor si treptelor profesionale prevazute in prezentul stat de functii, precum si al celorlalte drepturi salariale aferente se vor incadra in sumele alocate prin bugetul institutiei la Titlul "Cheltuieli de Personal " subdiviziunea "Cheltuieli cu salariile".
 Anexele la Legea nr.153/2017 cu modificarile si completarile ulterioare utilizate in prezentul stat de functii sunt in concordanta cu atributiile cuprinse in fisele de Transformarile/permutarile de posturi intre compartimentele functionale vor fi aprobate de Primarul General cu respectarea prevederilor legale in vigoare
 Posturile prevazute in statul de functii pot fi incadrate cu fractiuni de norma, in functie de necesitatile institutiei, conform legislatiei in vigoare.
 In cazul in care organigrama (structura organizatorica) si numarul de posturi aprobate prin Hotararea Consiliului General al Municipiului Bucuresti nu se modifica, statul de functii se va aproba prin dispozitia Primarului General.

**DIRECTOR GENERAL
 GABRIELA SZABO**

