

ANEXA LA HCGMB NR. 130 / 27.04.2023

Nr. Crt.	Felul Arterei	Denumire arteră	Nr. Cadastral	Categoria străzii	Sector	Valoare inventar
1.	Calea	Apeductului	239436; 239432; 237590; 239482	IV	6	3.563.247,87
2.	Strada	Cerņișoara	226918; 227123	III	6	4.609.128,00
3.	Strada	Chilia Veche	227093	IV	6	1.092.247,00
4.	Strada	Dealul Țugulea	237572; 237570	II	6	2.686.837,00
5.	Strada	Dreptății	237577; 237569	II	6	4.216.956,68
6.	Drum	Drumul la Chiajna	233865; 233866	IV	6	193,266,00
7.	Drum	Fântăna Oilor	233870	IV	6	238,797,00
8.	Strada	Istmului	233864	IV	6	60.222,00
9.	Strada	Luncii	233869	IV	6	97.834,00
10.	Strada	Liniei	233874; 233871; 233873; 233877	III+IV	6	1.215.350,00
11.	Strada	Lujerului	227151; 227114	II	6	15.718.287,03
12.	Strada	Noica Constantin	229407	II	6	1.500.979,14
13.	Strada	Orșova	237571; 237573; 237581; 237582	III	6	3.369.623,00
14.	Strada	Popovăț Petre G-raol	226729	III	6	6.994.981,99
15.	Strada	Valea Lungă	226824	III+IV	6	3.215.232,00
16.	Strada	Veteranilor	237538; 237535; 239433	III	6	2.162.060,00
17.	Strada	Regiei	227871	II	6	3.987.792,12





Oficiul de Cadastru și Publicitate Imobiliară BUCUREȘTI
Biroul de Cadastru și Publicitate Imobiliară Sectorul 6

CARTE FUNCİARĂ NR. 237578
COPIE

Carte Funciară Nr. 237578 Bucuresti Sectorul 6



A. Partea I. Descrierea imobilului

TEREN Intravilan

Adresa: Loc. Bucuresti Sectorul 6, Str Lt.Col. Constantin Marinescu, Jud. Bucuresti, Cuprins între Bulevardul 1 Mai și Drumul Sării, L=820m

Nr. Crt	Nr. cadastral Nr. topografic	Suprafața* (mp)	Observații / Referințe
A1	237578	14.600	Teren împrejmuit;

B. Partea II. Proprietari și acte

Înscrieri privitoare la dreptul de proprietate și alte drepturi reale	Referințe
117815 / 19/12/2019	
Act Administrativ nr. 186, din 08/05/2008 emis de PMB; Act Administrativ nr. 19951, din 17/12/2019 emis de PMB;	
B1	Intabulare, drept de PROPRIETATE, dobândit prin Lege, cota actuala 1/1, cota initiala 1/1
	1) MUNICIPIUL BUCUREȘTI , CIF:4267117

C. Partea III. SARCINI .

Inscrieri privind dezmembrămintele dreptului de proprietate, drepturi reale de garanție și sarcini	Referințe
NU SUNT	

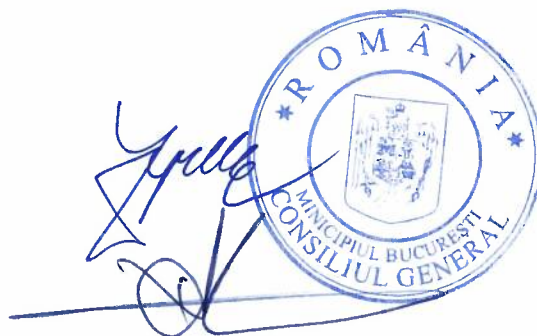

Anexa Nr. 1 La Partea I

Teren

Nr cadastral	Suprafața (mp)*	Observații / Referințe
237578	14.600	

* Suprafața este determinată în planul de proiecție Stereo 70.

DETALII LINIARE IMOBIL

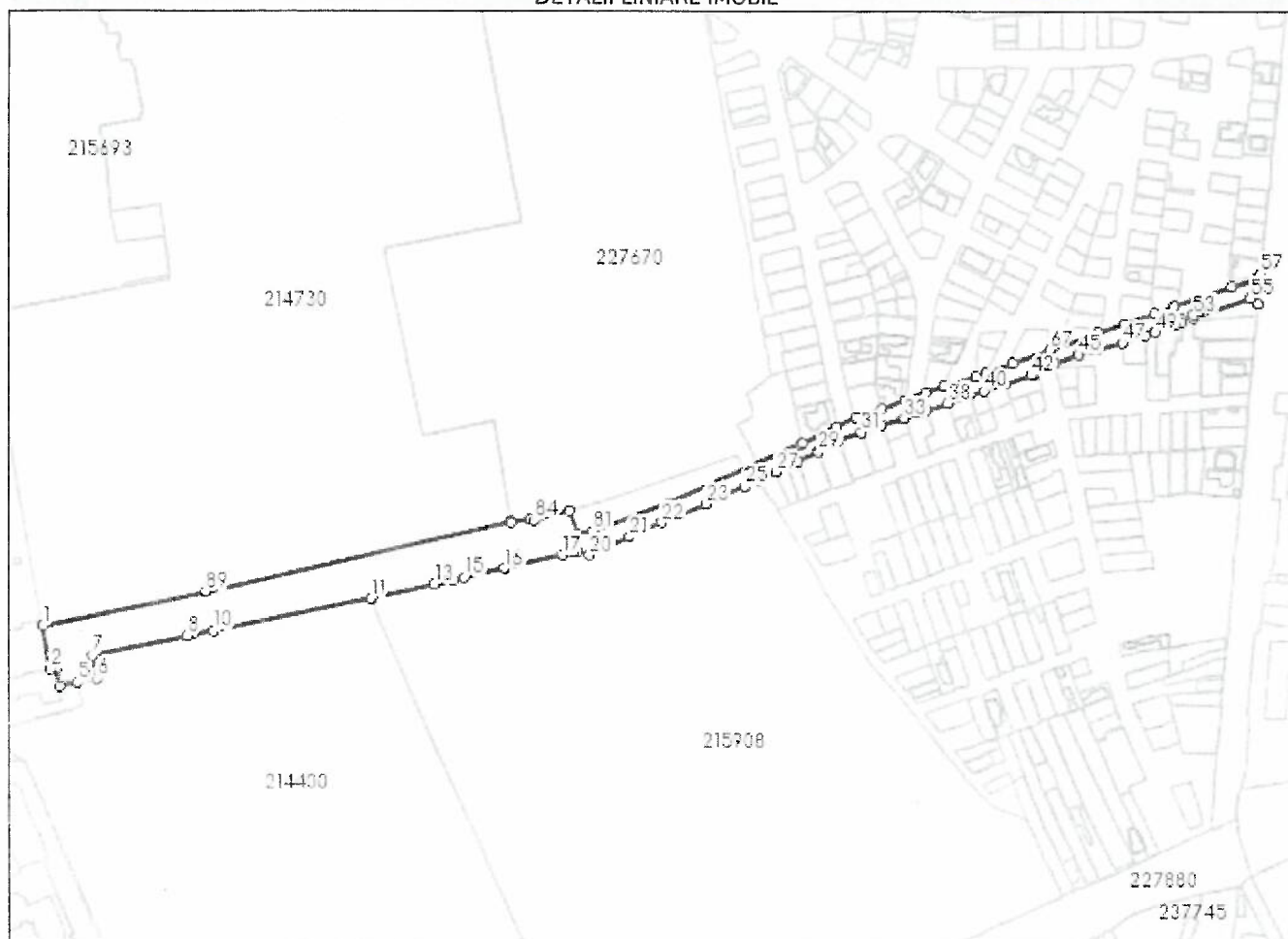

Date referitoare la teren

Nr Crt	Categorie folosință	Intra vilan	Suprafața (mp)	Tarla	Parcelă	Nr. topo	Observații / Referințe
1	drum	DA	14.600	-	-	-	

Lungime Segmente

1) Valorile lungimilor segmentelor sunt obținute din proiecție în plan.

Punct început	Punct sfârșit	Lungime segment	Punct început	Punct sfârșit	Lungime segment	Punct început	Punct sfârșit	Lungime segment
1	2	28.195	2	3	3.676	3	4	11.839
4	5	10.909	5	6	12.799	6	7	14.935
7	8	61.705	8	9	4.283	9	10	12.636
10	11	104.163	11	12	0.267	12	13	42.771
13	14	12.434	14	15	7.361	15	16	26.886
16	17	37.689	17	18	7.686	18	19	2.562
19	20	7.736	20	21	27.919	21	22	22.726
22	23	30.946	23	24	13.067	24	25	15.331

ROMANIA
MUNICIPIUL BUCUREȘTI
CONSILIUL GENERAL

Punct început	Punct sfârșit	Lungime segment	Punct început	Punct sfârșit	Lungime segment	Punct început	Punct sfârșit	Lungime segment
25	26	10.012	26	27	12.304	27	28	15.455
28	29	15.282	29	30	15.236	30	31	15.379
31	32	14.173	32	33	15.601	33	34	11.008
34	35	1.272	35	36	4.235	36	37	1.263
37	38	14.994	38	39	14.443	39	40	9.814
40	41	14.008	41	42	18.116	42	43	2.044
43	44	15.227	44	45	16.703	45	46	12.277
46	47	17.477	47	48	15.242	48	49	6.851
49	50	14.201	50	51	4.171	51	52	1.991
52	53	8.14	53	54	2.212	54	55	38.379
55	56	5.622	56	57	19.182	57	58	4.373
58	59	16.079	59	60	20.282	60	61	18.466
61	62	13.49	62	63	20.366	63	64	18.382
64	65	3.558	65	66	3.537	66	67	26.799
67	68	25.748	68	69	18.215	69	70	6.626
70	71	21.416	71	72	13.127	72	73	14.405
73	74	15.968	74	75	17.594	75	76	14.169
76	77	25.073	77	78	1.205	78	79	0.688
79	80	94.606	80	81	51.252	81	82	9.639
82	83	15.256	83	84	22.732	84	85	2.522
85	86	0.253	86	87	12.22	87	88	1.029
88	89	203.141	89	1	105.484			

** Lungimile segmentelor sunt determinate în planul de proiecție Stereo 70 și sunt rotunjite la 1 milimetru.

*** Distanța dintre puncte este formată din segmente cumulate ce sunt mai mici decât valoarea 1 milimetru.

