

Anexa la HCBMB

nr. 227/2023

Anexa 1.35



Plan de amplasament și delimitare a imobilului

Scara 1:500

Nr. cadastral	Suprafata masurata a imobilului (mp)	Adresa imobilului
	1770	Str. Lujerului nr. 9999
Nr. Carte Funciara	Unitate Administrativ Teritoriala (UAT)	
	Sector 6, Bucuresti	

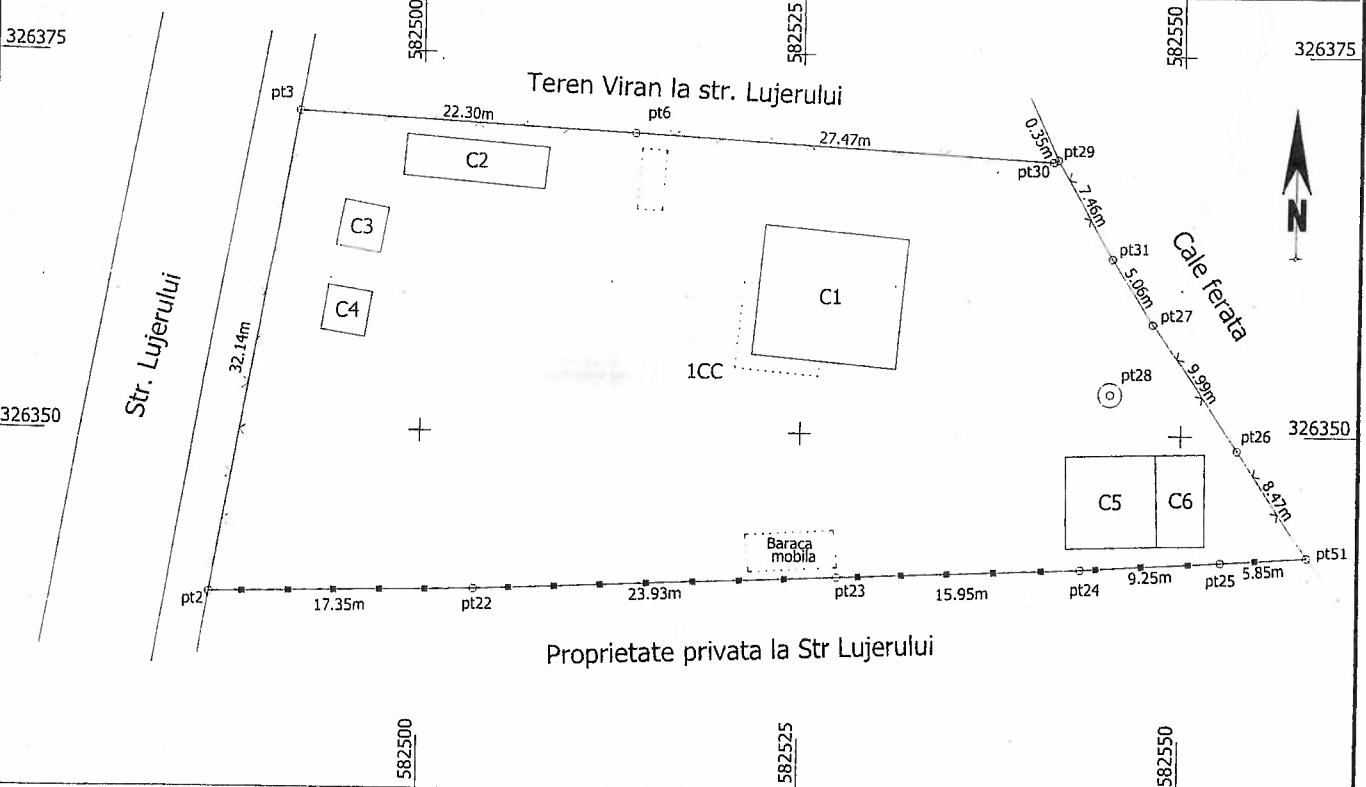

A. Date referitoare la teren

Nr. parcela	Categorie de folosinta	Suprafata (mp)	Mentii
1	CC	1770	Teren imprejmuat cu gard plasa (pt2-pt3-pt29-pt51) si gard metal (pt2-pt51)
Total		1770	

B. Date referitoare la constructii

Cod	Destinatia	Supraf. construita la sol (mp)	Mentii
C1	CAS	84	Bloc Administrativ P+1. Anul construirii: 2000. Suprafata desfasurata: 168 mp
C2	CIE	26	Panouri inalta tensiune P. Anul construirii: 2000. Suprafata desfasurata: 26 mp
C3	CA	9	VENTILATIE PASAJ P. Anul construirii: 2000. Suprafata desfasurata: 9 mp
C4	CA	9	VENTILATIE PASAJ P. Anul construirii: 2000. Suprafata desfasurata: 9 mp
C5	CA	36	ATELIER P. Anul construirii: 2000. Suprafata desfasurata: 36 mp
C6	CA	19	MAGAZIE P. Anul construirii: 2000. Suprafata desfasurata: 19 mp
Total		183	

Suprafata totala masurata a imobilului = 1770 mp
 Suprafata din act = 1650 mp

Confirm executarea lucrărilor de amenajare a terenului și a construcțiilor în conformitate cu planurile de amplasament și delimitare a imobilului, în baza documentației cadastrale și a răspunsurilor la întrebările din teren.

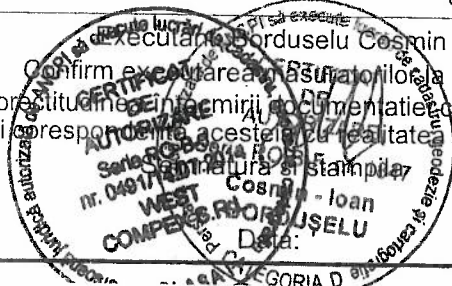

Confirm introducerea imobilului în baza de date integrată și atribuirea numărului cadastral.

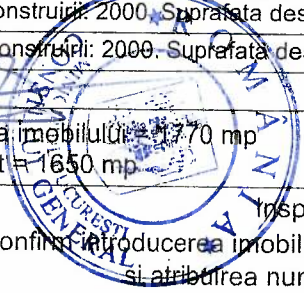

Semnatura și parafa
 Data

Stampila BCPI