

Anexe la
HCGUB nr. 361/28-09-2023



PLAN DE AMPLASAMENT SI DELIMITARE A IMOBILULUI

ANEXA NR. 16

Numar Cadastral	Suprafata masurata a imobilului (mp)	Adresa Imobilului
	1017	Str. Alexandru Hrisoverghi, Et. 6, Mun. Bucuresti
Carte Funciara nr.:	UAT	SECTOR 6, BUCURESTI

Direcția Patrimoniului
ROMANIA

Calculul analitic pentru suprafata construita si neconstruita, necesara pentru a asigura exploatarea normala a constructiei

Parcela (SC1)

Nr. Pct.	Coordonate pct.de contur X [m]	Y [m]	Lungimi laturi D(i+1)
46	329650.480	582485.712	11.39
45	329661.493	582488.606	10.78
44	329671.913	582491.364	6.75
43	329670.251	582497.905	5.76
42	329668.770	582503.474	1.02
41	329668.509	582504.455	1.27
40	329667.277	582504.140	7.28
39	329660.232	582502.289	0.41
47	329659.839	582502.185	0.65
48	329659.665	582502.815	3.70
49	329656.103	582501.829	2.50
50	329656.791	582499.420	0.62
51	329657.373	582499.589	2.64
36	329658.155	582497.066	10.94
35	329647.590	582494.243	6.88
34	329640.947	582492.468	2.03
33	329638.982	582491.943	3.07
32	329639.782	582488.976	5.87
31	329641.310	582483.308	9.48

S(C1)=343mp P=93.03m

Parcela (C5)

Nr. Pct.	Coordonate pct.de contur X [m]	Y [m]	Lungimi laturi D(i+1)
60	329686.826	582521.569	3.01
59	329683.880	582520.948	1.02
70	329682.881	582520.723	2.67
14	329681.886	582523.202	1.68
15	329683.128	582524.329	3.14
71	329686.071	582525.413	1.28
16	329685.670	582526.634	0.57
17	329686.094	582527.018	4.08
72	329689.957	582528.331	1.82
63	329690.260	582526.535	1.84
62	329690.622	582524.728	4.42
61	329686.272	582523.935	2.43

S(C5)=30mp P=27.97m

Parcela (C9)

Nr. Pct.	Coordonate pct.de contur X [m]	Y [m]	Lungimi laturi D(i+1)
39	329660.232	582502.289	2.78
82	329659.542	582504.980	5.30
83	329664.684	582505.245	2.10
84	329666.719	582506.777	2.70
40	329667.277	582504.140	7.28

S(C9)=20mp P=20.16m

Parcela (C10)

Nr. Pct.	Coordonate pct.de contur X [m]	Y [m]	Lungimi laturi D(i+1)
35	329647.590	582494.243	2.99
85	329646.797	582497.128	3.42
86	329650.123	582497.944	1.26
87	329649.782	582499.159	3.08
88	329652.760	582499.944	1.60
89	329653.169	582498.394	3.75
50	329656.781	582499.420	0.62
51	329657.373	582499.589	2.64
36	329658.155	582497.066	10.94

S(C10)=34mp P=30.31m

Parcela (C6)

Nr. Pct.	Coordonate pct.de contur X [m]	Y [m]	Lungimi laturi D(i+1)
53	329680.184	582521.357	0.22
12	329680.020	582521.510	2.26
13	329681.696	582523.031	2.59
70	329682.881	582520.723	2.32
73	329683.943	582518.656	1.00
54	329683.209	582517.977	4.54

S(C6)=8mp P=12.94m

Parcela (C2)

Nr. Pct.	Coordonate pct.de contur X [m]	Y [m]	Lungimi laturi D(i+1)
52	329676.412	582518.030	5.03
53	329680.184	582521.357	4.54
54	329683.209	582517.977	5.99
55	329679.089	582513.626	4.78
56	329675.876	582517.163	0.97
57	329676.619	582517.781	0.32

S(C2)=28mp P=21.63m

Parcela (C7)

Nr. Pct.	Coordonate pct.de contur X [m]	Y [m]	Lungimi laturi D(i+1)
74	329674.079	582508.006	3.59
75	329671.362	582510.359	4.11
76	329674.004	582513.504	3.82
77	329676.702	582510.795	3.83

S(C7)=15mp P=15.35m

Parcela (C3)

Nr. Pct.	Coordonate pct.de contur X [m]	Y [m]	Lungimi laturi D(i+1)
58	329684.454	582518.390	2.62
59	329683.880	582520.948	3.01
60	329686.826	582521.569	2.43
61	329686.272	582523.935	4.42
62	329690.622	582524.728	1.84
63	329690.260	582526.536	2.98
64	329693.192	582527.089	3.00
65	329696.127	582527.693	0.15
66	329696.153	582527.550	6.71
67	329697.373	582520.953	4.42
68	329693.036	582520.080	4.33
69	329688.797	582519.193	4.42

S(C3)=71mp P=40.33m

Parcela (C8)

Nr. Pct.	Coordonate pct.de contur X [m]	Y [m]	Lungimi laturi D(i+1)
42	329668.770	582503.474	1.30
78	329670.019	582503.847	1.88
79	329672.847	582504.307	0.85
80	329672.685	582504.471	5.81
81	329673.403	582498.705	3.25
43	329670.251	582497.905	5.76

S(C8)=21mp P=18.87m

Parcela (C4)

Nr. Pct.	Coordonate pct.de contur X [m]	Y [m]	Lungimi laturi D(i+1)
67	329697.373	582520.953	2.33
73	329699.677	582521.320	6.69
22	329698.886	582527.965	2.76
66	329696.153	582527.550	6.71

S(C4)=17mp P=18.50m

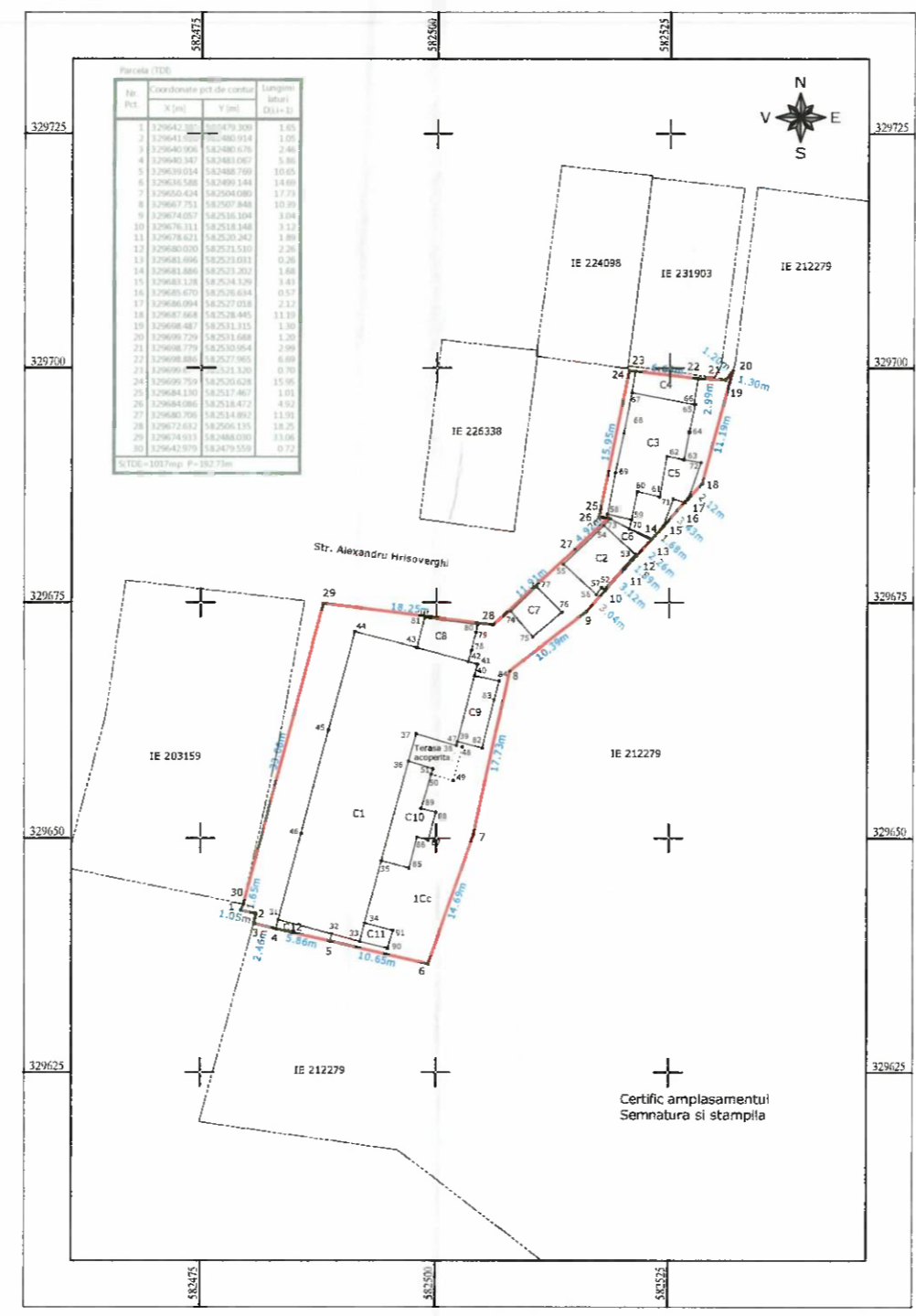

A. Date referitoare la teren

Nr. Parcela	Categoria de folosinta	Suprafata (mp)	Mentii
1	Cc	1017	Intravilan. Partial imprejuiat. Imobil delimitat de punctele 1-...-30, puncte marcate pe teren astfel: - punctele 1-...-20 sunt marcate cu vopsea; - punctele 20-...-24 gard metal cu fundatie beton; - punctele 24-25 gard din prefabricate de beton; - punctele 25-...-28 gard metalic; - punctele 28-29 gard din lemn; - punctele 29-30 gard din beton.
Total		1017	

B. Date referitoare la constructii

Cod Constructie	Destinatie	Suprafata construita la sol (mp)	Mentii
C1	CA	326	CA - depozite. Regim de inaltime P+1E. Anul edificarii -. Suprafata desfasurata 652 mp. Fara acte.
C2	CA	28	CA - depozite. Regim de inaltime P. Anul edificarii -. Suprafata desfasurata 28 mp. Fara acte.
C3	CA	71	CA - depozite. Regim de inaltime P. Anul edificarii -. Suprafata desfasurata 71 mp. Fara acte.
C4	CA	17	CA - asezari informale. Regim de inaltime P. Anul edificarii -. Suprafata desfasurata 17 mp. Fara acte.
C5	CA	30	CA - asezari informale. Regim de inaltime P. Anul edificarii -. Suprafata desfasurata 30 mp. Fara acte.
C6	CA	8	CCA - asezari informale. Regim de inaltime P. Anul edificarii -. Suprafata desfasurata 8 mp. Fara acte.
C7	CA	15	CA - asezari informale. Regim de inaltime P. Anul edificarii -. Suprafata desfasurata 15 mp. Fara acte.
C8	CA	21	CA - asezari informale. Regim de inaltime P. Anul edificarii -. Suprafata desfasurata 21 mp. Fara acte.
C9	CA	20	CA - asezari informale. Regim de inaltime P. Anul edificarii -. Suprafata desfasurata 20 mp. Fara acte.
C10	CA	34	CA - asezari informale. Regim de inaltime P. Anul edificarii -. Suprafata desfasurata 34 mp. Fara acte.
C11	CA	6	CA - asezari informale. Regim de inaltime P. Anul edificarii -. Suprafata desfasurata 6 mp. Fara acte.
C12	CA	5	CA - asezari informale. Regim de inaltime P. Anul edificarii -. Suprafata desfasurata 5 mp. Fara acte.
Total		581	

Suprafata totala masurata a imobilului = 1017 mp
Suprafata din act = - mp

Executant:
Ing. BOROIANU Bogdan Constantin
Aut. Seria RO-MB-F Nr. 0317
S.C. Geocad Profesional S.R.L.
Aut. Seria Ro-B-J Nr. 2095

Inspector:

Confirm executarea masuratorilor la teren, corectitudinea intocmirii documentatiei cadastrale si corespondenta acesteia cu realitatea din teren

Confirm introducerea imobilului in baza de date integrata si atribuirea numarului cadastral

Semnatura
Data: Iulie 2023

Semnatura
Data