

Anexa la HG nr. B

nr. 150/10.06.2024  
ANEXA NR. 1 LA

CONTRACTUL DE INCHEIERE  
NR. 02/02.05.2007

# RELEVU ETAJ

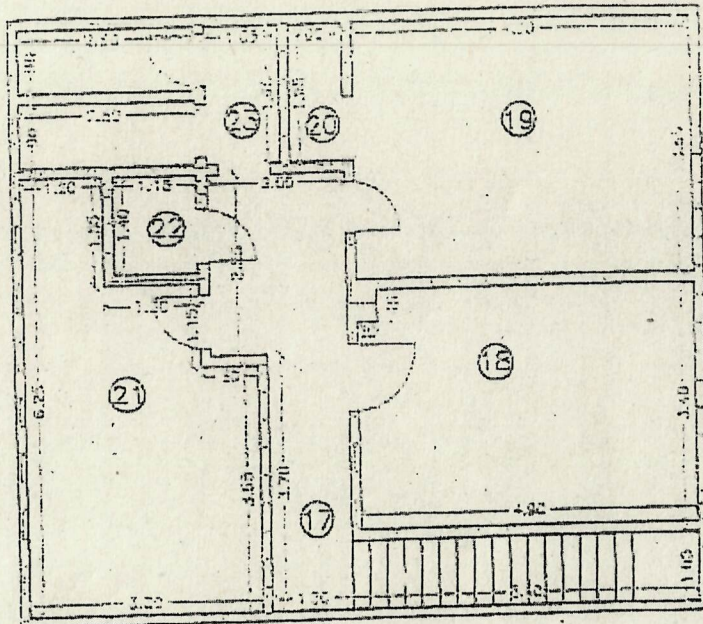

- 17.Hai  
S=15.54mp
- 18.Birou  
S=16.52mp
- 19.Birou  
S=17.88mp
- 20.Dus  
S=1.56mp
- 21.Vestiar  
S=17.56mp
- 22.Debara  
S=1.61mp
- 23.WC  
S=6.54mp
- Setaj=76.71mp

Măsurătorile au  
putut efectua în  
prezența delegației  
S.C. /



SC DAMIRO. EXPERT SRL	Beneficiar	SC INTER...
	Tipul de	Relevu etaj
	Adresa	

data de 24.10.2023

Spatiul cu alta destinatie  
str. Liviu Rebreanu nr. 25  
sector. 5

PARTER

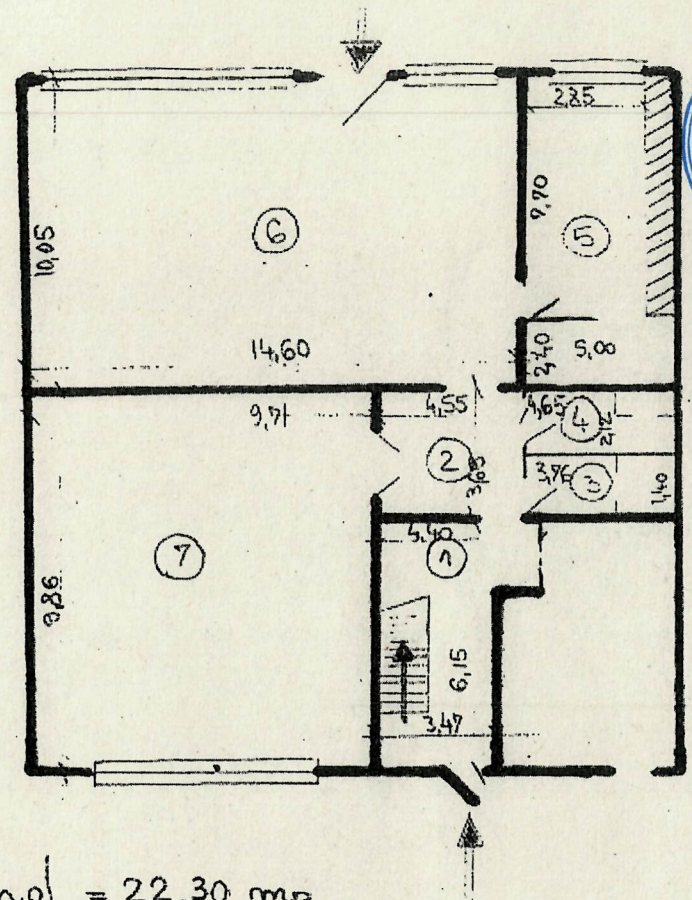

*Handwritten signature*  
*Handwritten signature*

- ① - (5) hol = 22,30 mp
  - ② - (13) hol = 16,60 mp
  - ③ - (14) wc = 9,85 mp
  - ④ - (15) wc = 5,26 mp
  - ⑤ - camera = 33,60 mp
  - ⑥ - (12) sp. vinz = 146,73 mp.
  - ⑦ - (16) depozit = 95,73 mp
- 
- s.u. parter = 330,07 mp.

**C.G.M.B. - A.F.I.**  
**Serviciul Tehnic - Anpl.**  
**intocmit,**  
**ing. C. Neagu**

*Handwritten signature*  
 11.06.2007