

Anexa HCGMB nr. 121/2.04.2026

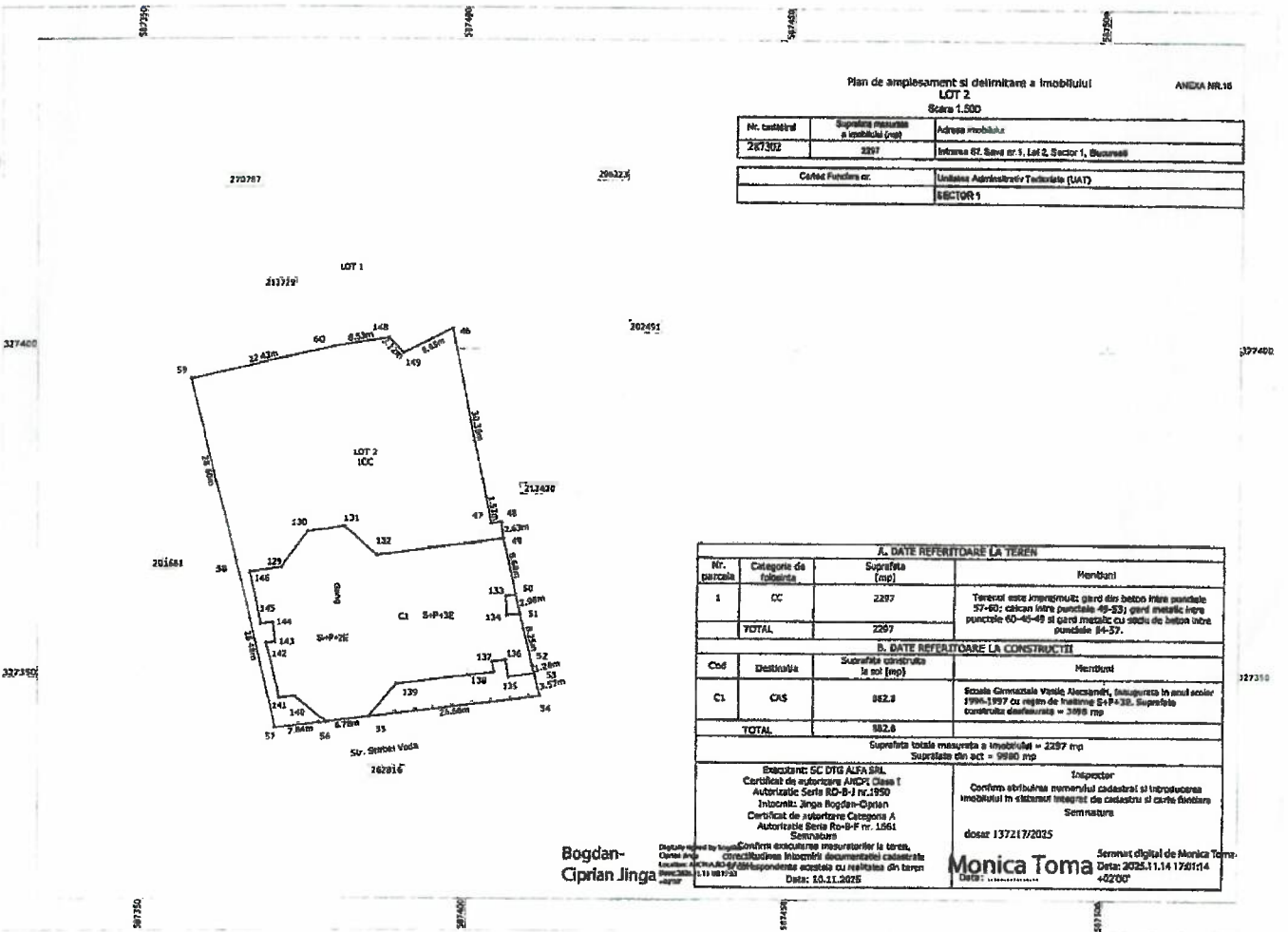

Plan de amplasament și delimitare a imobilului
LOT 2
 Scara 1:500

Nr. cadastral	Suprafața măsurată a imobilului (mp)	Adresa imobilului
2297	2297	Strada 67, Sava nr. 1, Lot 2, Sector 1, București
Căsuța Funcționari:		Unitatea Administrativ-Teritorială (UAT)
		SECTOR 1

A. DATE REFERIToare LA TEREN			
Nr. parțala	Categorie de folosință	Suprafața (mp)	Mențiuni
1	CC	2297	Terenul este împrejmuit gard din beton între punctele 57-60; calcare între punctele 49-53; gard metalic între punctele 60-65-69 și gard metalic cu sticlă de beton între punctele 64-57.
TOTAL		2297	
B. DATE REFERIToare LA CONSTRUCȚII			
Cod	Denumirea	Suprafața construită în sol (mp)	Mențiuni
C1	CAS	382,8	Școala Gimnaziale Vasile Alecsandri, inaugurată în anul școlar 1996-1997 cu regim de încălzire S+P+3E. Suprafața construită desfășurată = 3898 mp
TOTAL		382,8	
Suprafața totală măsurată a imobilului = 2297 mp Suprafața din act = 9980 mp			
Emitent: SC DTG ALFA SRL Certificat de autorizație ANCD, Clasa I Autorizație Seria RD-B-I nr.1950 Intocmit: Jinga Bogdan-Ciprian Certificat de autorizare Categoria A Autorizație Seria Ro-B-F nr. 1561 Semnatara		Inspector Conținutul vîrăbului numărului cadastral și introducerea imobilului în staturul înregistrat de cadastru și carte funciara Semnatara dosar 137217/2025	

Bogdan-Ciprian Jinga

Digitally signed by Bogdan-Ciprian Jinga
 DN: cn=Bogdan-Ciprian Jinga, o=RO, ou=DTG ALFA SRL, email=bogdan.jinga@dtgalfa.ro, c=RO
 Date: 10.11.2025

Monica Toma
 Digitally signed by Monica Toma
 DN: cn=Monica Toma, o=RO, ou=DTG ALFA SRL, email=monica.toma@dtgalfa.ro, c=RO
 Date: 2025.11.14 17:01:14 +0200



Anexe la

H. C. G. M. B.

m. 12/02.04.2026

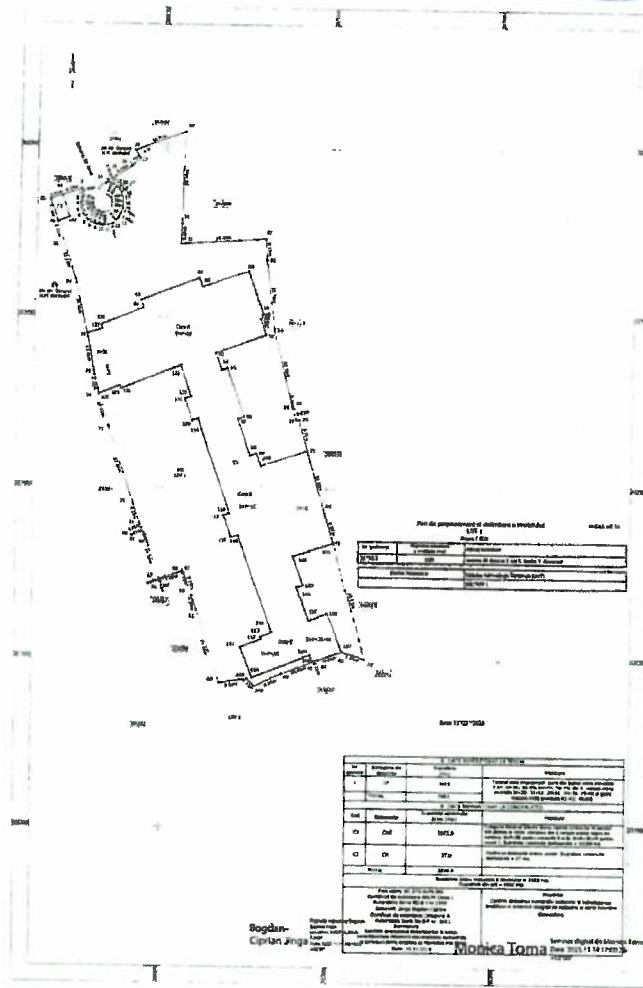

Bogdan
Ciprian Zinga

Monica Ioma



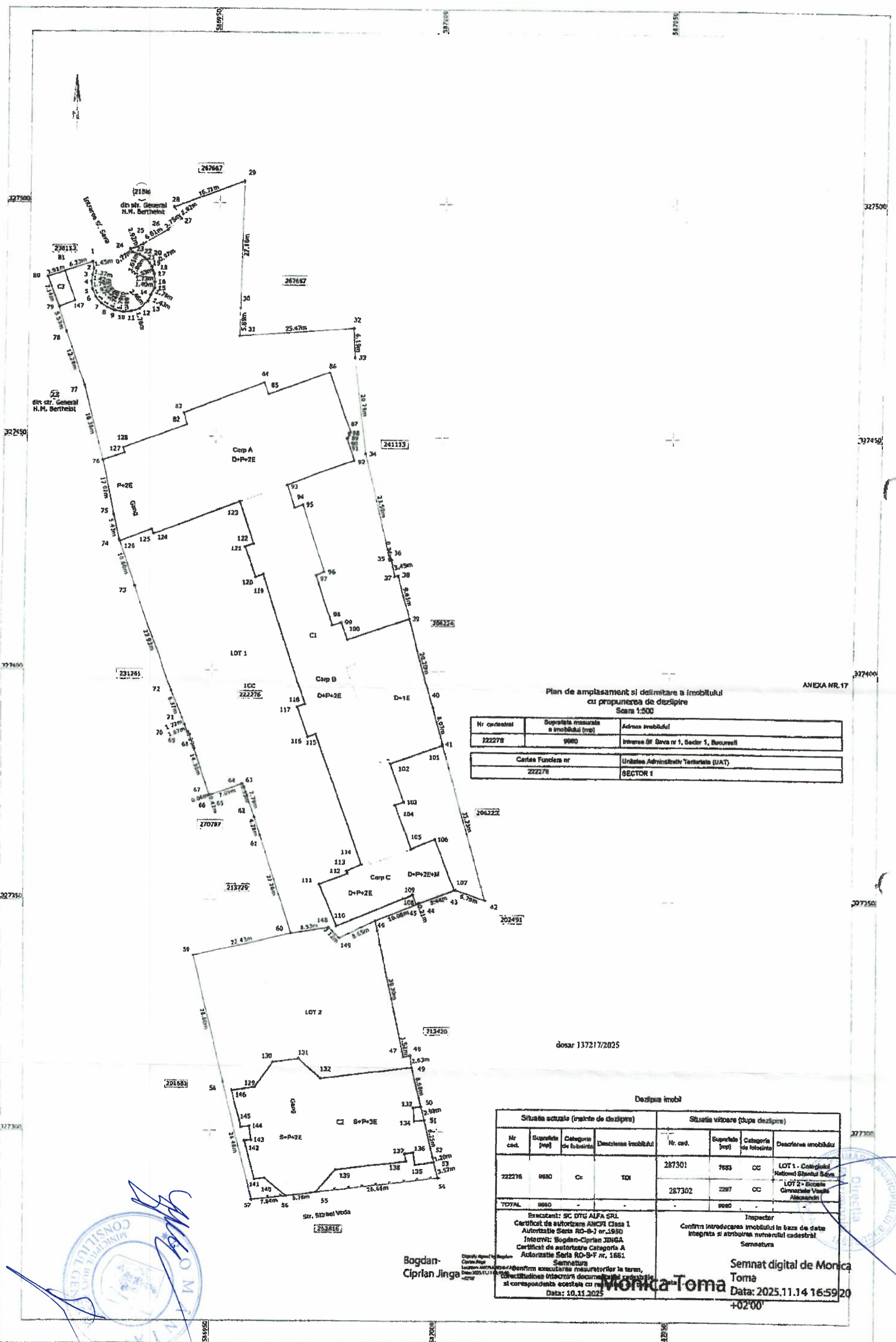

Plan de amplasament și delimitare a imobilului
cu propunerea de dezlipire
Scara 1:500

ANEXA NR. 17

Nr. cadastral	Suprafata masurata a imobilului (mp)	Adresa imobilului
222278	9880	Intrarea Sf. Sava nr 1, Sector 1, Bucuresti
Cartea Funciara nr		Unitatea Administrativ-Teritoriala (UAT)
222278		SECTOR 1

dosar 137217/2025

Dezlipire imobil

Situatia actuala (inainte de dezlipire)				Situatia viitoare (dupa dezlipire)			
Nr. cad.	Suprafata (mp)	Categoria de folosinta	Descrierea imobilului	Nr. cad.	Suprafata (mp)	Categoria de folosinta	Descrierea imobilului
222278	9880	Ci	TOI	287301	7683	CC	LOT 1 - Colegiatul National Sfantul Sava
				287302	2197	CC	LOT 2 - Scoala Gimnaziala Vasile Alecsandri
TOTAL	9880				9880		

Executant: SC DTG ALFA SRL
 Certificat de autorizare ANCFI Clasa I
 Autorizatie Seta RO-B-7 nr. 1930
 Intocmit: Bogdan-Ciprian JINGA
 Certificat de autorizare Categoria A
 Autorizatie Seta RO-B-F nr. 1661

Semnat digital de Monica Toma
 Data: 2025.11.14 16:59:20 +02'00'



Bogdan-Ciprian Jinga

Monica Toma

Handwritten note: Anexa HCL nr. 121/2024