

AMEXA nr. 1 din HCL 33 din 23/25.02.2026

Anexa nr. 1 H.C.G.U.B.
nr. 153/02.04.2021

Anexa Nr. 16

PLAN DE AMPLASAMENT ȘI DELIMITARE A IMOBILULUI
Scara 1:1000

Nr. cadastral	Suprafata masurata a imobilului (mp)	Adresa imobilului
325100	22430	Municipiul Bucuresti, Sector 3, Sos. Mihai Bravu Nr. 428, Lot 1
Nr. Cartea Funciara	Unitatea Administrativ Teritoriala (UAT)	
	SECTOR 3	

CONTRASEMNAI PENTRU LEGALITATE
SECRETAR GENERAL
CORHANĂ EDUARD MARIAN
Data

A. Date referitoare la teren

Nr. parcelă	Categorie de folosință	Suprafata (mp)	Mențiuni
1	Cc	22430	Lot 1-Teren intravilan, partial imprejmuit.
	Total	22430	

B. Date referitoare la construcții

Cod	Destinația	Suprafata construita la sol (mp)	Mențiuni
C1	CAS	1229	S. construita la sol: 1229 mp; C1 - Liceu cu o suprafata construita la sol de 1.229 mp.
C2	CAS	459	S. construita la sol: 459 mp; C2 - Sala de sport cu o suprafata construita la sol de 459 mp
C3	CAS	418	S. construita la sol: 418 mp; C3 - Liceu cu o suprafata construita la sol de 418 mp.
C4	CAS	1769	S. construita la sol: 1769 mp; C4 - Liceu cu o suprafata construita la sol de 1.769 mp
C5	CAS	879	S. construita la sol: 879 mp; C5 - Liceu cu o suprafata construita la sol de 879 mp
C6	A	16	S. construita la sol: 16 mp; C6 - Anexa cu o suprafata construita la sol de 16 mp
C7	A	179	S. construita la sol: 179 mp; C7 - Anexa cu o suprafata construita la sol de 179 mp
C8	CAS	573	S. construita la sol: 573 mp; C8 - Ateliere cu o suprafata construita la sol de 573 mp.
C9	CAS	309	S. construita la sol: 309 mp; C9 - Ateliere cu o suprafata construita la sol de 309 mp.
C10	CAS	52	S. construita la sol: 52 mp; C10 - Rampa cu o suprafata construita la sol de 52 mp
C11	A	29	S. construita la sol: 29 mp; C11 - Anexa cu o suprafata construita la sol de 29 mp.
C12	A	135	S. construita la sol: 135 mp; C12 - Anexa cu o suprafata construita la sol de 135 mp;
C13	A	17	S. construita la sol: 17 mp; C13 - Anexa cu o suprafata construita la sol de 17 mp.
C14	A	14	S. construita la sol: 14 mp; C14 - Cabina poarta cu o suprafata construita la sol de 14 mp
Total		6078	

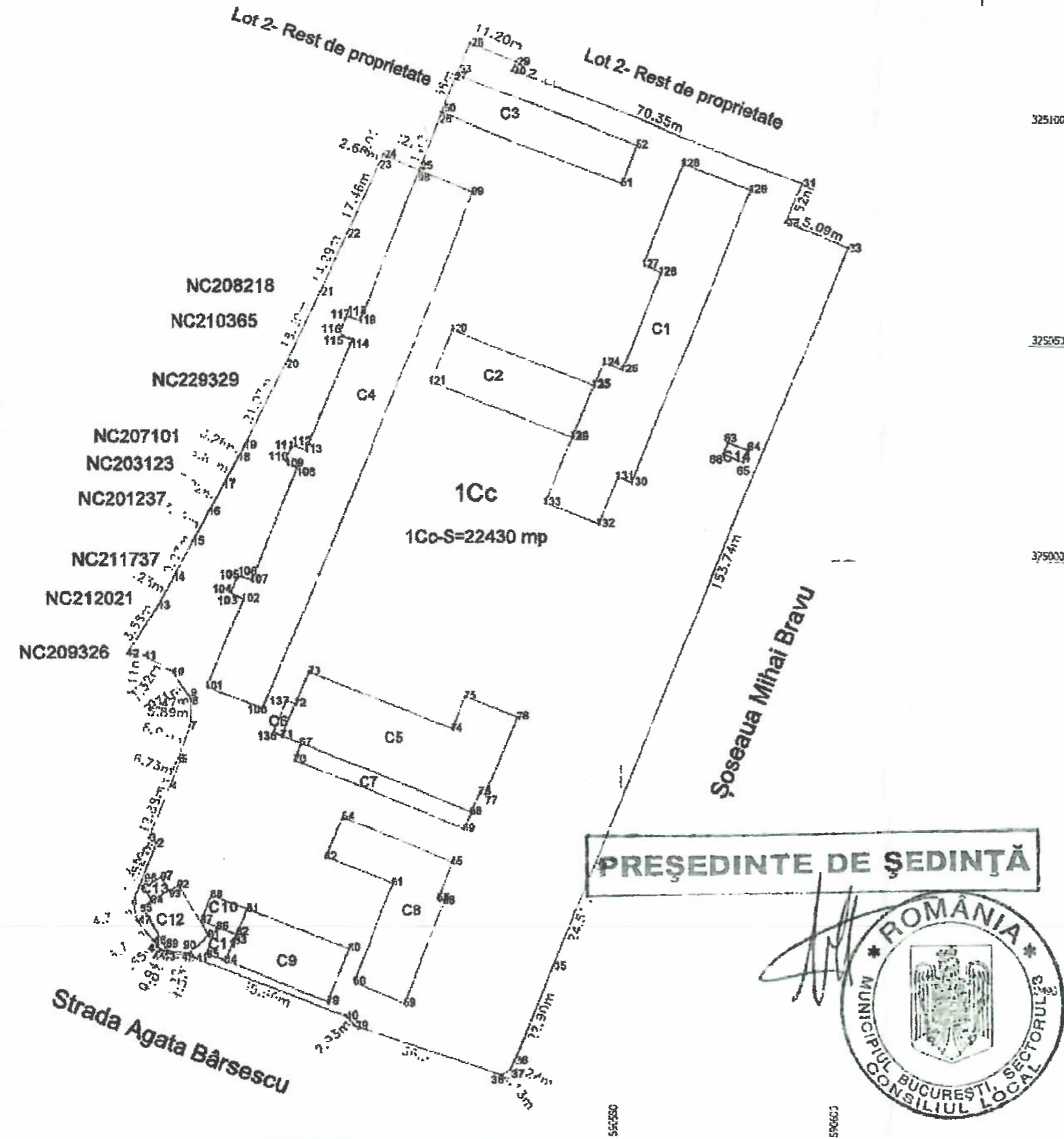

PREȘEDINTE DE ȘEDINȚĂ



Suprafata totala masurata a imobilului = 22430 mp
Suprafata din act = 26437 mp

Executant: Panaltescu Andrei
Autorizat categoria B,C seria RO-B-F nr.0004

Inspector:

Confirm introducerea imobilului în baza de date integrată și atribuirea numărului cadastral

Data: 2026.02.17
09:27:12 +02'00'

Data: Ianuarie 2026

Ștampila BCPI



ANEXA Nr. 2 la HCL 3 nr. 23/25.02.2026

Anexa nr. 2
HCGMBM-153/02.04.202



Anexa Nr. 16

PLAN DE AMPLASAMENT ȘI DELIMITARE A IMOBILULUI
Scara 1:500

Nr. cadastral	Suprafața măsurată a imobilului (mp)	Adresa imobilului
	4007	Municipiul București, Sector 3, Sos. Mihai Bravu Nr. 428, Lot 2
Nr. Cartea Funciară	Unitatea Administrativ Teritorială (UAT)	
	SECTOR 3	

CONTRASEMNAT PENTRU
LEGALITATE
SECRETAR GENERAL
CORHANĂ EDUARD MARIAN
Data

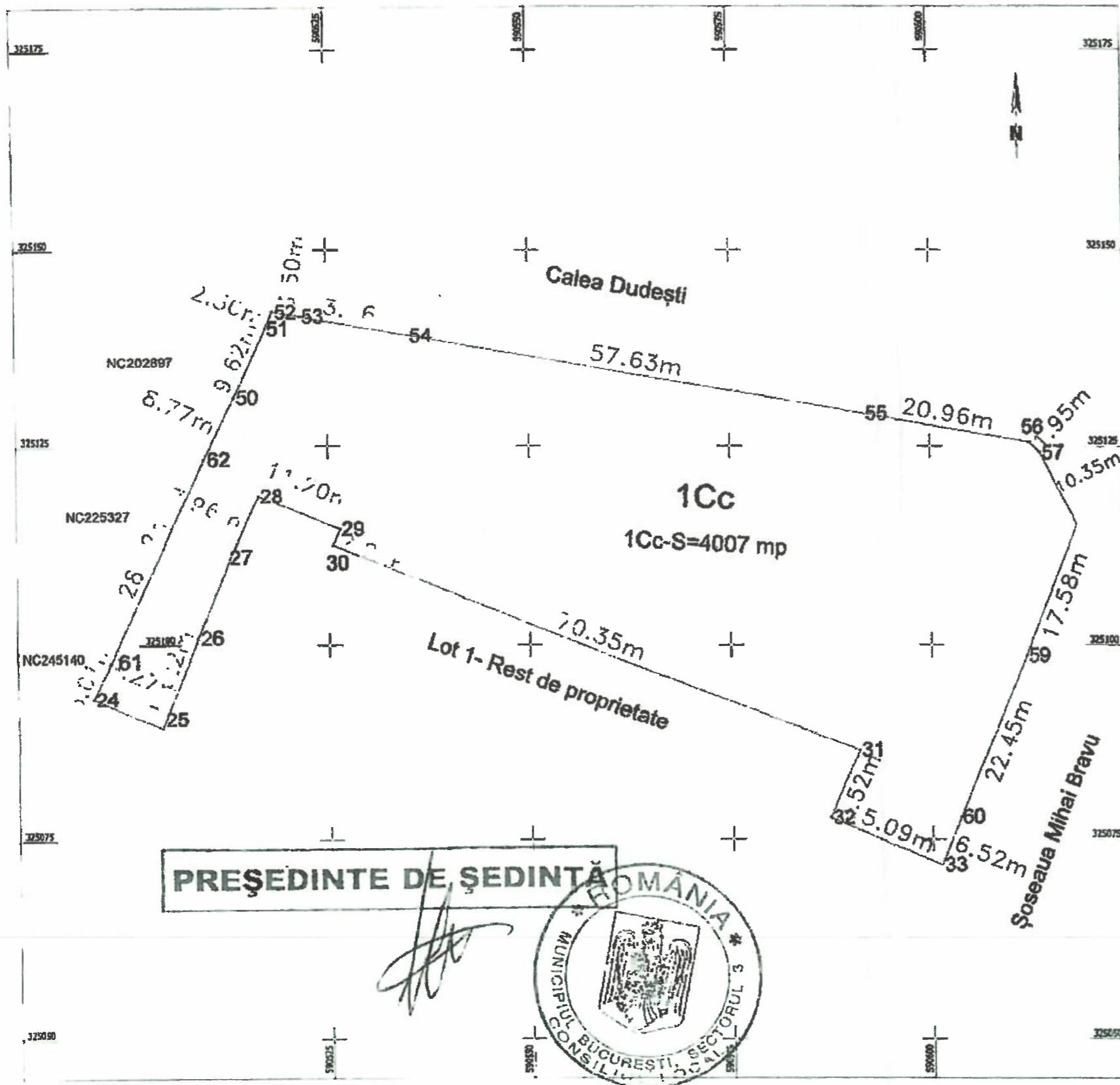

PREȘEDINTE DE ȘEDINȚĂ

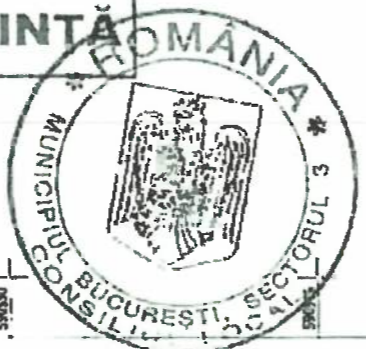

A. Date referitoare la teren			
Nr. parcelă	Categorie de folosință	Suprafața (mp)	Mențiuni
1	Cc	4007	Lot 2-Teren intravilan, parțial împrejmuit.
Total		4007	
B. Date referitoare la construcții			
Cod	Destinația	Suprafața construită la sol (mp)	Mențiuni
Total			

Suprafața totală măsurată a imobilului = 4007 mp
Suprafața din act = 28437 mp

Executant: Panaltescu Andrei Autorizat categoria B,C seria RO-B-F nr.0004 Confirm executarea măsurătorilor la teren corectitudine și corespondența acestor U ANDREI- DANIEL DANIEL Date: 2026.02.17 Dsr: Ianuarie 2027 +02'00'	Inspector: Confirm introducerea imobilului în baza de date integrată și atribuirea numărului cadastral Data: Ștampila BCPI
---	--