

Anexă la

H.C.G. UB.



Oficiul de Cadastru și Publicitate Imobiliară BUCUREȘTI
Biroul de Cadastru și Publicitate Imobiliară Sectorul 1

CARTE FUNCİARĂ NR. 237217
COPIE

Carte Funciară Nr. 237217 Bucuresti Sectorul 1

198/13.05.2026 m.



A. Partea I. Descrierea imobilului

Nr. CF vechi: 91001
Nr. cadastral vechi: 26130

TEREN Intravilan

Adresa: Jud. Bucuresti, UAT Bucuresti Sectorul 1, Loc. Bucuresti Sectorul 1, Str Piața Amzei, Nr. 22A

Nr. Crt	Nr. cadastral Nr. topografic	Suprafața* (mp)	Observații / Referințe
A1	237217	207	teren in proprietate

B. Partea II. Proprietari și acte

Înscrieri privitoare la dreptul de proprietate și alte drepturi reale		Referințe
500507 / 10/12/2008 Sentința Civila nr. 13662, din 08/10/2007 emis de JUDECATORIA SECTORULUI 1 BUCUREȘTI (PROCES VERBAL nr. DOSAR NR. 140/22.05.2008 emis de EXECUTOR ANDREI ȘI CHIRILOIU; CERTIFICAT ADRESA POSTALA nr. 770654/15099/27.10.2008 emis de PRIMARIA MUNICIPIULUI BUCUREȘTI; DOSAR CADASTRU nr. 500507/10.12.2008 emis de OCPI BUCUREȘTI;);		
B1	Intabulare, drept de PROPRIETATE, dobandit prin REVENDICARE, cota actuala 1/1, cota initiala 1/1 1) [REDACTED]	A1 / B-2
103245 / 22/08/2025 Act Notarial nr. 25, din 18/08/2025 emis de COSTEA MIRUNA DIANA;		
B2	Intabulare, drept de PROPRIETATE, dobandit prin Succesiune, cota actuala 1/1, cota initiala 1/1 1) [REDACTED]	A1

C. Partea III. SARCINI .

Inscrieri privind dezmembrămintele dreptului de proprietate, drepturi reale de garanție și sarcini	Referințe
NU SUNT	

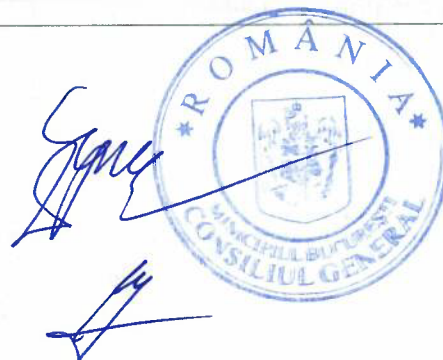

Anexa Nr. 1 La Partea I

Teren

Nr cadastral	Suprafața (mp)*	Observații / Referințe
237217	207	teren in proprietate

* Suprafața este determinată în planul de proiecție Stereo 70.

DETALII LINIARE IMOBIL

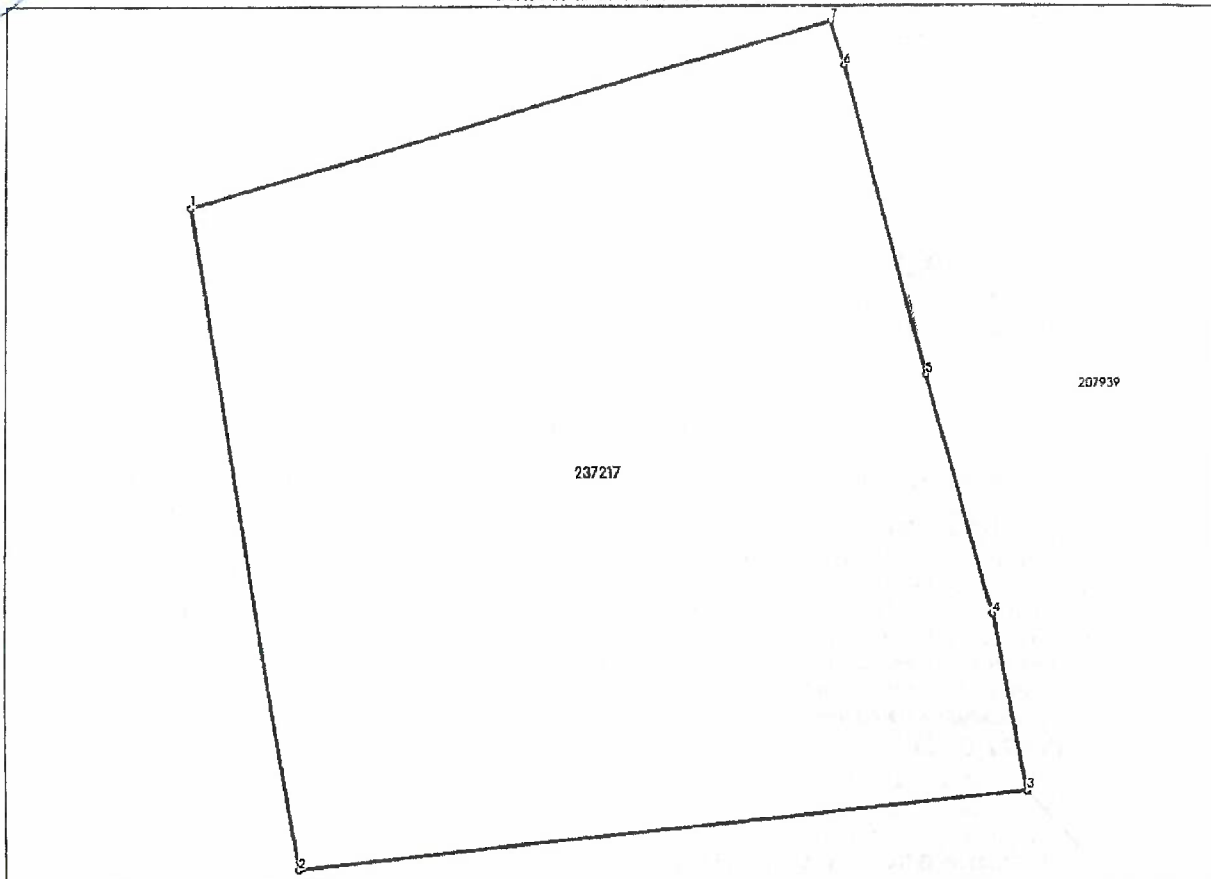

Date referitoare la teren

Nr Ct	Categorie folosință	Intra vilan	Suprafața (mp)	Tarla	Parcelă	Nr. topo	Observații / Referințe
1	curti constructii	DA	207	-	-	-	

Date referitoare la construcții

Lungime Segmente

1) Valorile lungimilor segmentelor sunt obținute din proiecție în plan.

Punct început	Punct sfârșit	Lungime segment (m)
1	2	13.382
2	3	14.75
3	4	3.586
4	5	4.956
5	6	6.396
6	7	0.943

Punct început	Punct sfârșit	Lungime segment (** (m))
7	1	13.404

** Lungimile segmentelor sunt determinate în planul de proiecție Stereo 70 și sunt rotunjite la 1 milimetru.

*** Distanța dintre puncte este formată din segmente cumulate ce sunt mai mici decât valoarea 1 milimetru.



Neutilizabil în circuitul civil

[Handwritten signature]

[Handwritten signature]

