

**Date identificare pentru spațiile cu destinație medicală situate în imobilul din Str. Ioan Vodă Caragea nr. 1D, sector 1
ce urmează a fi dat în folosință gratuită Institutului Național de Expertiză Medicală și
Recuperare a Capacității de Muncă**

Nr. crt.	Identificare cabinet	Suprafața utilă mp.	Suprafața comună mp.	Suprafață totală mp.	Valoare inventar	Identificare spații comune
1	Corp B, poz.14, etaj I	16,12	5,11	21,23	41.586,09	holuri, săli așteptare, grupuri sanitare, sala tratamente, fisier, magazie, vestiare, sterilizare, casa scarii, crematoriu, precum si cota indiviza din subsol tehnic
2	Corp B, poz.4, etaj II	10,72	4,59	15,31	29.989,78	holuri, săli așteptare, grupuri sanitare, sala tratamente, fisier, magazie, vestiare, sterilizare, casa scarii, crematoriu, precum si cota indiviza din subsol tehnic
3	Corp B, poz.5-6, etaj II	16,08	8,40	24,48	47.952,31	holuri, săli așteptare, grupuri sanitare, sala tratamente, fisier, magazie, vestiare, sterilizare, casa scarii, crematoriu, precum si cota indiviza din subsol tehnic
4	Corp C, poz.6, parter	30,20	14,46	44,66	87.481,62	holuri, săli așteptare, grupuri sanitare, sala tratamente, fisier, magazie, vestiare, sterilizare, casa scarii, crematoriu, precum si cota indiviza din subsol tehnic
5	Corp C, poz.9, etaj II	15,68	10,09	25,77	50.479,21	holuri, săli așteptare, grupuri sanitare, sala tratamente, fisier, magazie, vestiare, sterilizare, casa scarii, crematoriu, precum si cota indiviza din subsol tehnic
6	Corp C, poz.10, etaj II	14,58	9,36	23,94	46.894,54	holuri, săli așteptare, grupuri sanitare, sala tratamente, fisier, magazie, vestiare, sterilizare, casa scarii, crematoriu, precum si cota indiviza din subsol tehnic
Total		103,38	52,01	155,39	304.383,55	

Întocmit: expert Adriana Georgescu

RELEVU ETAJ 1 CORP B

Scara 1:100

MUNICIPIUL BUCUREȘTI
 Teritoriul administrativ: Sector 1
 Cod SIRUTA: 179141

Adresa corpului: Calea Dorobanți nr. 60
 Numar cadastral: 179141/001/001/001

Numele si prenumele proprietarului:
 ADMINISTRATIA FONDULUI IMOBILIAR
 AL UNITATILOR SANITARE PUBLICE

Adresa proprietarului:
 B-dul POLIGRAFIEI nr.4,
 sector 1, Bucuresti



RECAPITULATIE

Nr incapere	Denumire incapere	Suprafata utila (m.p.)
1	Sala asteptare	54,25
2	Grup sanitar	4,51
3	Grup sanitar	5,45
4	Sterilizare	10,72
5	Sterilizare	10,65
6	Centrale telefonice	6,62
7	Centrale telefonice	10,72
8	Baterii acumulatori	4,00
9	Camera obscura	3,37
10	Hol	1,54
11	Cabinet	14,89
12	Cabinet E.K.G	15,18
13	Cabinet neurologie	16,45
14	Cabinet	16,12
15	Sala nanzaminte	15,85
16	Cabinet	15,85
Total suprafata utila		205,89

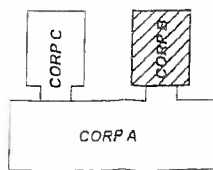

EXECUTAT: SC GEOCAD 65 SRL



29
21



Et. 2, Corp B

MUNICIPIUL BUCURESTI
Teritoriul administrativ : Sector 1
Cod SIRUTA : 179141

Adresa corpului
calea Dorobani
Numar cadastral



Titimele si pravnicele proprietarii :
ADMINISTRATIA FONDULUI IMOBILIAR
AL UNITATILOR SANITARE PUBLICE

Adresa proprietarii
B-Jul. POLIGRAFIEI nr.4,
sector 1, Bucuresti



RECAPITULATIE

Nr. incalzire	Denumire incalzire	Suprafata utila (m.p.)
1	Sala aspietara	54,40
2	Grup sanitar	4,52
3	Grup sanitar	5,45
4	Cabinet	10,72
5	Cabinet	10,62
6	Cabinet	5,19
7	Cabinet	5,29
8	Cabinet	10,78
9	Anexa laborator	2,24
10	Magazin	0,74
11	Magazin	0,70
12	Cabinet	14,70
13	Cabinet	3,24
14	Cabinet	15,33
15	Laborator	16,64
16	Laborator	16,28
17	Laborator	16,01
18	Laborator	15,94
Total suprafata utila		210,63

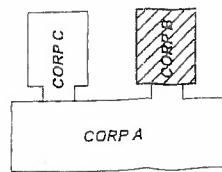

EXECUTAT : SC GEOCAD 95 SRL



48
22

RELEVU PARTER CORP 'C'
Scara 1:100

MUNICIPIUL BUCUREȘTI
Teritoriul administrativ: Sector 1
Cod SIRUTA: 179411

Adresa corpului de proiectare:
cămin Dorobanți nr. 82 A
Număr cadastral: 179411/1/1/1/1

Numele și prenumele proprietarilor:
ADMINISTRAȚIA FONDULUI IMOBILIAR
AL UNITĂȚILOR SANITARE PUBLICE

Adresa proprietarului:
B-dul POLIGRAFIEI nr. 4,
sector 1, București

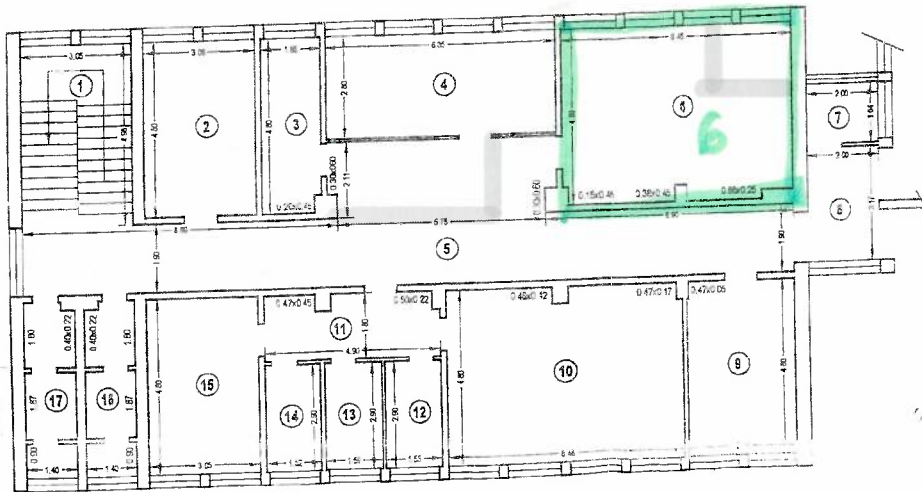

RECAPITULATIE

Nr. incapere	Denumire incapere	Suprafata utila (m.p.)
1	Cămin asalt	15.19
2	Cabinet	14.69
3	Cabinet	7.83
4	Cabinet	17.78
5	Hol	53.54
6	Cabinet	30.50
7	Fieș	3.28
8	Hol	6.34
9	Cabinet	14.62
10	Sala gimnastică	30.83
11	Hol	8.50
12	Dusuri	4.58
13	Dusuri	4.61
14	Cabinet	4.41
15	Cabinet	15.54
16	Grup sanitar	6.31
17	Grup sanitar	6.31
Total suprautila		245.56

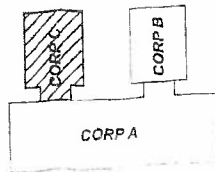

EXECUTAT DE SC GEOCAD 95 SRL



