

ANEXA LA H.R.G. nr. 13  
NR. 300/30.06.2020

RELEVU ETAJ 1

PROPUNERE DEZMEMBRARE

SCARA 1 : 100

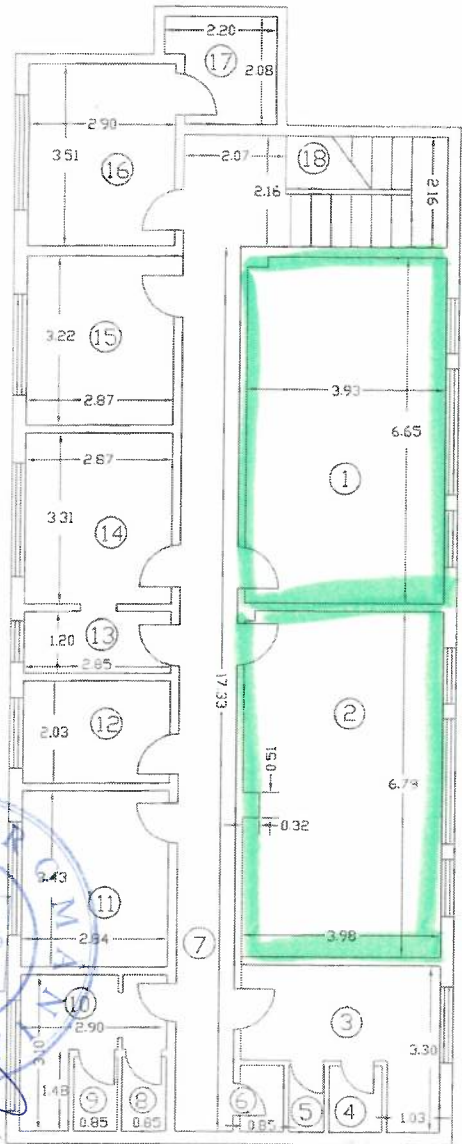

Recapitulatie Lot 1

| Nr. Incapere    | Denumire Incapere | Suprafata utila (mp) |
|-----------------|-------------------|----------------------|
| 1               | Laborator 1       | 26.30                |
| 2               | Laborator 2       | 26.84                |
| Total suprafata |                   | 53.22                |

Recapitulatie Lot 2

| Nr. Incapere    | Denumire Incapere | Suprafata utila (mp) |
|-----------------|-------------------|----------------------|
| 3               | Vestiar           | 0.62                 |
| 4               | Debara            | 1.42                 |
| 5               | Grup sanitar      | 1.05                 |
| 6               | Grup sanitar      | 1.19                 |
| Total suprafata |                   | 12.53                |

Recapitulatie Lot 3

| Nr. Incapere    | Denumire Incapere | Suprafata utila (mp) |
|-----------------|-------------------|----------------------|
| 11              | Sala turnare      | 9.74                 |
| 12              | Sala gips         | 9.70                 |
| Total suprafata |                   | 19.44                |

Recapitulatie Lot 4

| Nr. Incapere    | Denumire Incapere | Suprafata utila (mp) |
|-----------------|-------------------|----------------------|
| 13              | Camera            | 9.42                 |
| 14              | Laborator         | 9.50                 |
| Total suprafata |                   | 12.92                |

Recapitulatie Lot 5

| Nr. Incapere    | Denumire Incapere | Suprafata utila (mp) |
|-----------------|-------------------|----------------------|
| 15              | Laborator         | 9.24                 |
| Total suprafata |                   | 9.24                 |

Recapitulatie Lot 6

| Nr. Incapere    | Denumire Incapere | Suprafata utila (mp) |
|-----------------|-------------------|----------------------|
| 16              | Cabinet medical   | 10.16                |
| 17              | Cabinet medical   | 4.21                 |
| Total suprafata |                   | 14.39                |

Recapitulatie Lot 7 comun

| Nr. Incapere     | Denumire Incapere | Suprafata utila (mp) |
|------------------|-------------------|----------------------|
| 7                | Hol               | 23.78                |
| 8                | Grup sanitar      | 1.12                 |
| 9                | Grup sanitar      | 1.12                 |
| 10               | Grup sanitar      | 6.04                 |
| Suprafata utila  |                   | 32.06                |
| 18               | Scara             | 6.88                 |
| Suprafata totala |                   | 38.94                |

| Nr. cadastral                 | Suprafata masurata (mp) | Adresa imobilului          |
|-------------------------------|-------------------------|----------------------------|
| 254508-C1-U7                  | 156.68<br>112.92 teren  | str. Pajurei nr.13, ETAJ 1 |
| Cartea Funciara colectiva nr. |                         | UAT                        |
| Cod unitate individuala       |                         | CF individuala             |
|                               |                         | Sector 1                   |

| SITUATIA ACTUALA                                |                          |                 |  | SITUATIA VIITOARE                                       |                      |               |                                   |   |  |
|---|--------------------------|-----------------|--|---|----------------------|---------------|-----------------------------------|---|--|
| Nr. cadastral                                   | Suprafata (mp)           | Categ. folosint | Descriere inainte dezmembre.                                 | Nr. cadastral   | Suprafata utila (mp) | Categ. folos. | Descriere imobil dupa dezmembre   |   |  |
| 254508-C1-U7                                    | 112.92 teren             | Ct              | Teren in indiviziune   | 254508-C1-U31   | 53.22                | CA            | Lot 1: Laborator-1 si Laborator-2 |   |  |
|   |                          |                 |  | U32   | 38.36                | teran indiv.  | CA                                | Lot 2: Vestiar, grupuri sanitare, spatiile 3, 4, 5, 6 |  |
|   |                          |                 |  | U33   | 12.53                | 9.03          | teran indiv.                      | CA  | Lot 3: Sala turnare, sala gips, camerele 11, 12                                  |
|   |                          |                 |  | U34   | 15.44                | 11.13         | teran indiv.                      | CA  | Lot 4: Camera, laborator camerele 13, 14   |
|   |                          |                 |  | U35   | 12.92                | 9.31          | teran indiv.                      | CA  | Lot 5: Laborator, camera 15  |
|   |                          |                 |  | U36   | 9.24                 | 6.66          | teran indiv.                      | CA  | Lot 6: Cabinet medical camerele 16, 17   |
|   |                          |                 |  | U37   | 14.39                | 10.37         | teran indiv.                      | CA  | Lot 7: Cabinet medical camerele 16, 17   |
|   | Suprafata Etaj I =156.68 | CA              | Cabinete medicale, hol, acces, grupuri sanitare, casa scarii |   | 38.94                | 28.06         | teran indiv.                      | CA  | Lot 7: Lot comun, hol nr.7 vestiar si grupuri sanitare nr. 8, 9, 10, scara nr.18 |
| Total: teren=112.92 indiviziune; S et.1 =156.68 |                          |                 |  | Total: teren=112.92mp indiviziune : Supr. et. 1 =156.68 |                      |               |                                   |   |  |

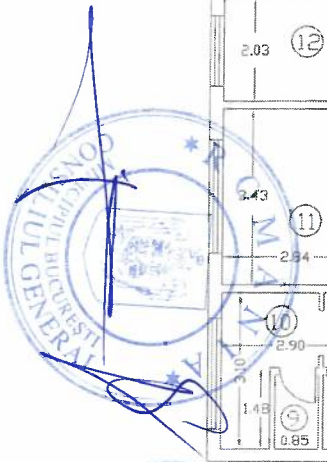

Prezentul document urmează prevederile art.28 și art.29 alin. (1) din Ordinul Directorului General al ANCP nr. 700/2014.

Executant: **Marinescu Felicia**  
Confirm executarea masuratorilor la teren, corectitudinea intocmirii documentatiei cadastrale si corespondenta acestora cu realitatea din teren  
Semnatura si stampila *[Signature]* 26.07.2019 Data

Inspector: **Milos Miodrag**  
Confirm introducerea imobilului in baza de date integrata si atribuirea numarului cadastral  
Semnatura si parafa *[Signature]* 26.07.2019 Data