

Intocmit
expert tehnic
de către
ING. GEORGHE COSTACHE
Căminul de Cultură și Sport
Nr. 3348 - 8548
SPE. NAȚ. ALTEA TOPOGRAFIE
ȘI C. D. NAȘTRU ȘI GEODEZIE

PLAN DE SITUATIE
Sc. 1:500
ZONA BUZESTI-GRIVITA

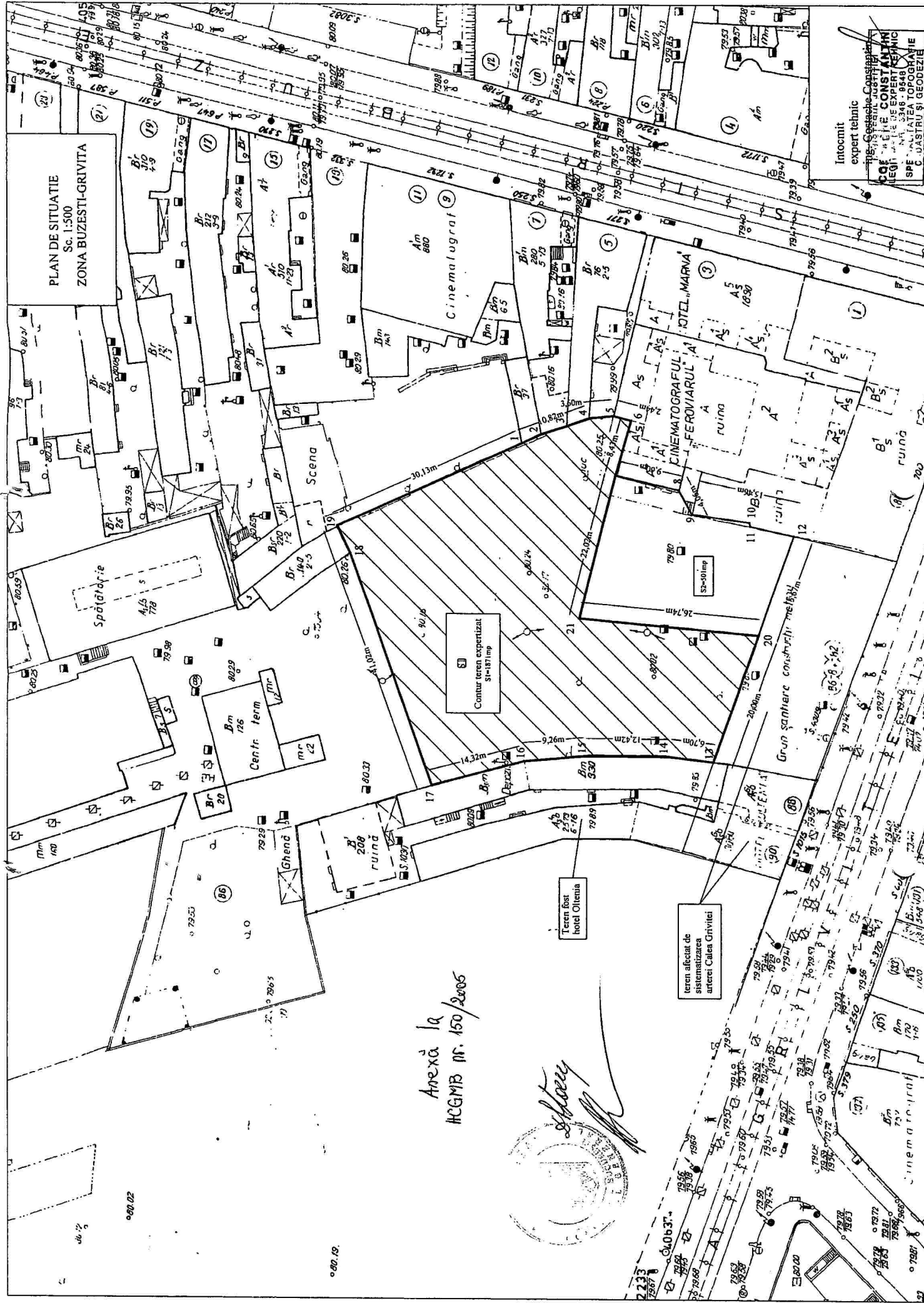

Anexă la
HCGMB nr. 150/2005

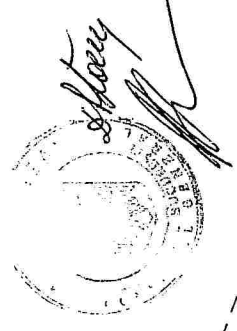

00.02

00.19

04.03.7

07.80

PLAN TOPOGRAFIC
Sc. 1 : 500

STRADA GRIGOR
RECONSTITUIRE

CU TERENUL REVENDICAT DE MOȘTENITORII
LUI LINCARU DUMITRU, AFERENT PARCELEI NR. 13,
SITUAT ÎN TRE STR. ARON COTRUȘ ȘI ȘOS. NORDULUI
SECTOR 1, BUCUREȘTI

COMPLEX BOUYGES

Sr = 1843,00 mp

S₁ = 2135,26 mp

LINIE DE HOTAR VECHE

ANEXA nr. 150
MATEI ION
LINCARU DUMITRU
ȘI VASILICA

PLANUL PROGRAMAT / REȚELE ȘI 1-500 / 1:2000
ACHIAT CU CHEMAREA NR. 2271
DATE 26.01.2001

DATA:
24.09.2004

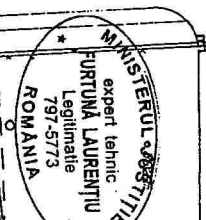
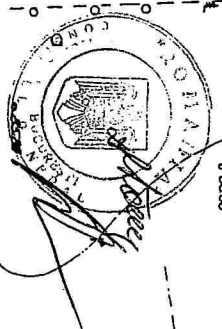

06.1995

INSTITUTUL NAȚIONAL DE GEODEZIE ȘI CARTOGRAFIE

Sc. 1 : 500

343

Anexa la
HGMRB nr. 150/2005

SOSEAUA NORDBULUI

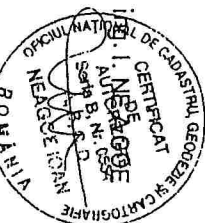
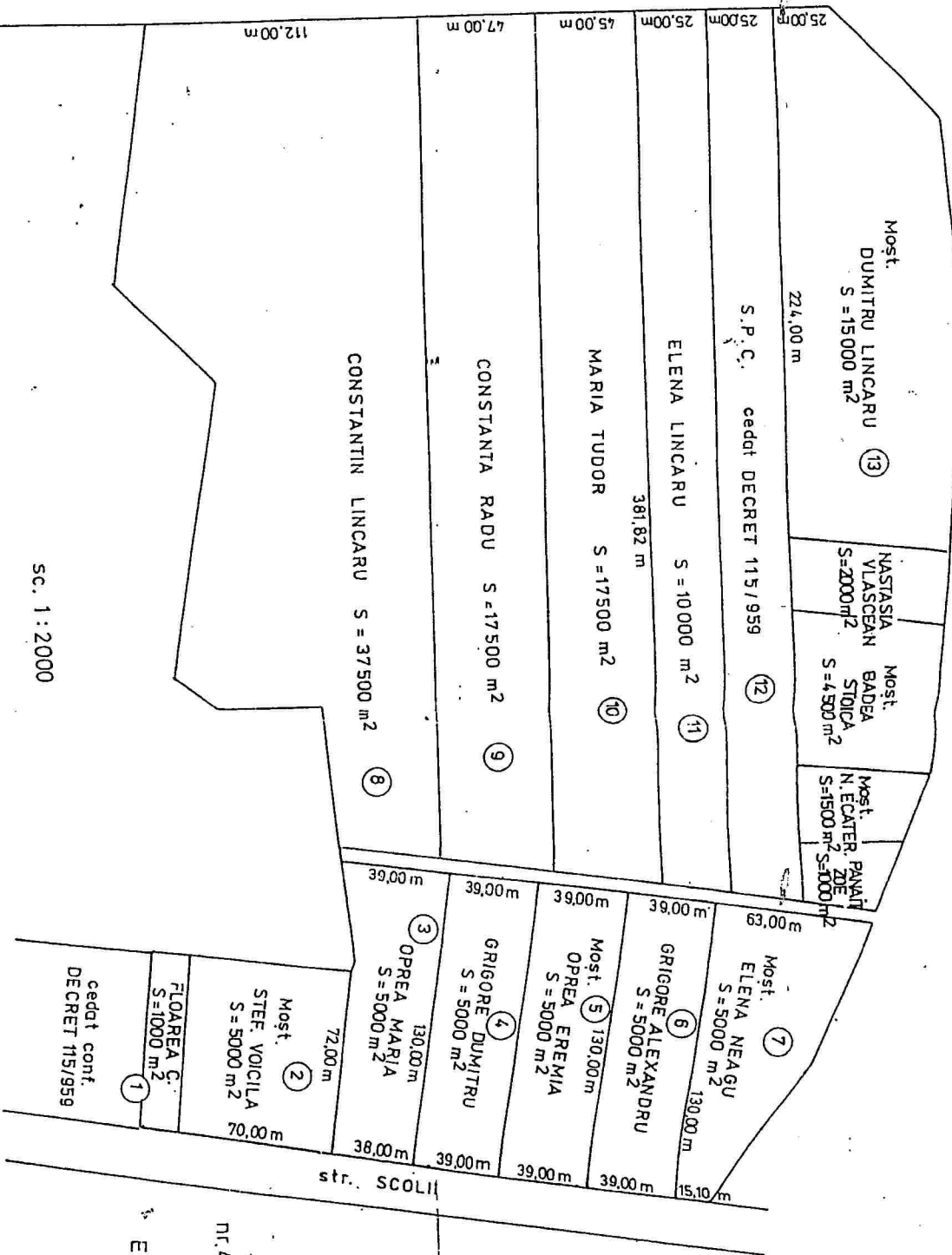

Conform cu planul de situatie
nr. 45 anexa la Decretul 241/28.03.1962

Exp. teh.

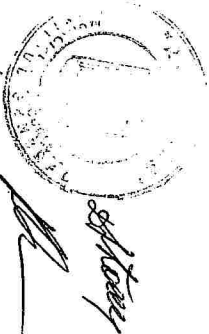

sc. 1 : 2000

15,5
S=667,75
43

PLAN TOPOGRAFIC

Sc. 1 : 500

CU TERENUL REVENDICAT DE MOSTENITORII
LUI LINCARU DUMITRU, AFERENT PARCELEI NR. 13,
SITUAT ÎNTR-STR. ARON COTRUȘ ȘI ȘOS. NORDULUI
SECTOR 1, BUCUREȘTI

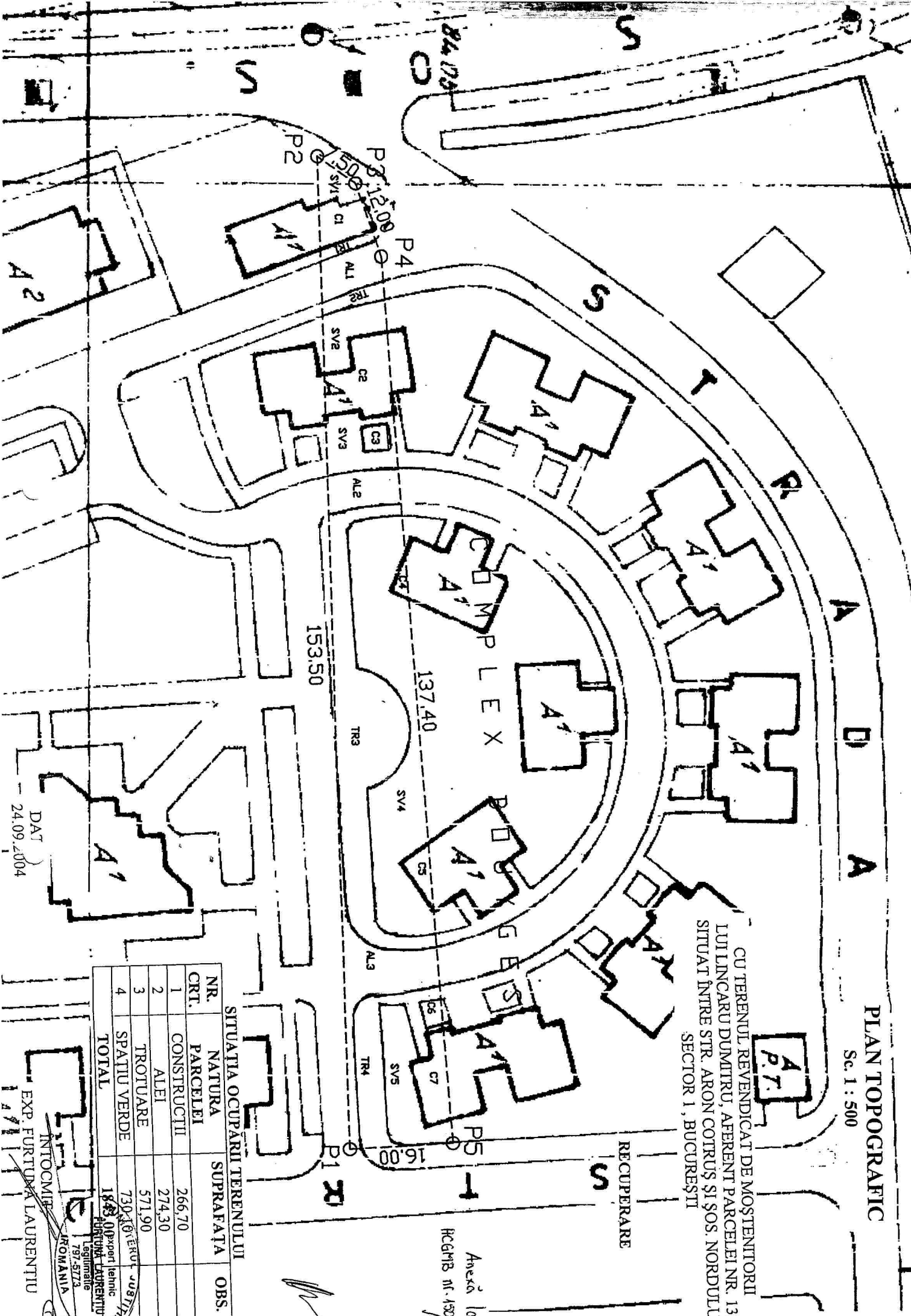

SITUAȚIA OCUPĂRII TERENULUI

NR. CRT.	NATURA PARCELEI	SUPRAFAȚĂ	OBS.
1	CONSTRUCȚII	266,70	
2	ALEI	274,30	
3	TROTUARE	571,90	
4	SPĂȚIU VERDE	730,10	
TOTAL		1843,00	

1843,00 m² teren
FURNICĂ LAURENTIU
Legitimatie
797-5773
ROMANIA

DAT
24.09.2004

INTOCMIRE
EXP. FURNICĂ LAURENTIU

Anexa la
HGMB nr. 150/2004