

# LEGENDA

## ANALIZA SITUATIEI EXISTENTE

LOCUINTE UNIFAMILIALE

CIRCULATI PIETONALE

CIRCULATII AUTO

GARAJ EXISTENT = 21.00 mp

CORP CLADIRE PARTER EXISTENT = 38.20 mp

CORP CLADIRE PROPUS PENTRU EXTINDERE SI MANSARDARE = 92.00 mp

EXTINDERE PROPUASA

EXTINDERI POSIBILE

SUPRAFATA TEREN = 407,26mp

P.O.T. existent = 37,5%

C.U.T. existent = 0,37

H existent = 6,29m

P.O.T. propus = 45%

C.U.T. propus = 1

H propus = 6,29m

RETRAGERE DE LA ALINIAMENT

ACCES IMOBIL

LIMITA ZONA STUDIATA

LIMITA P.U.D.

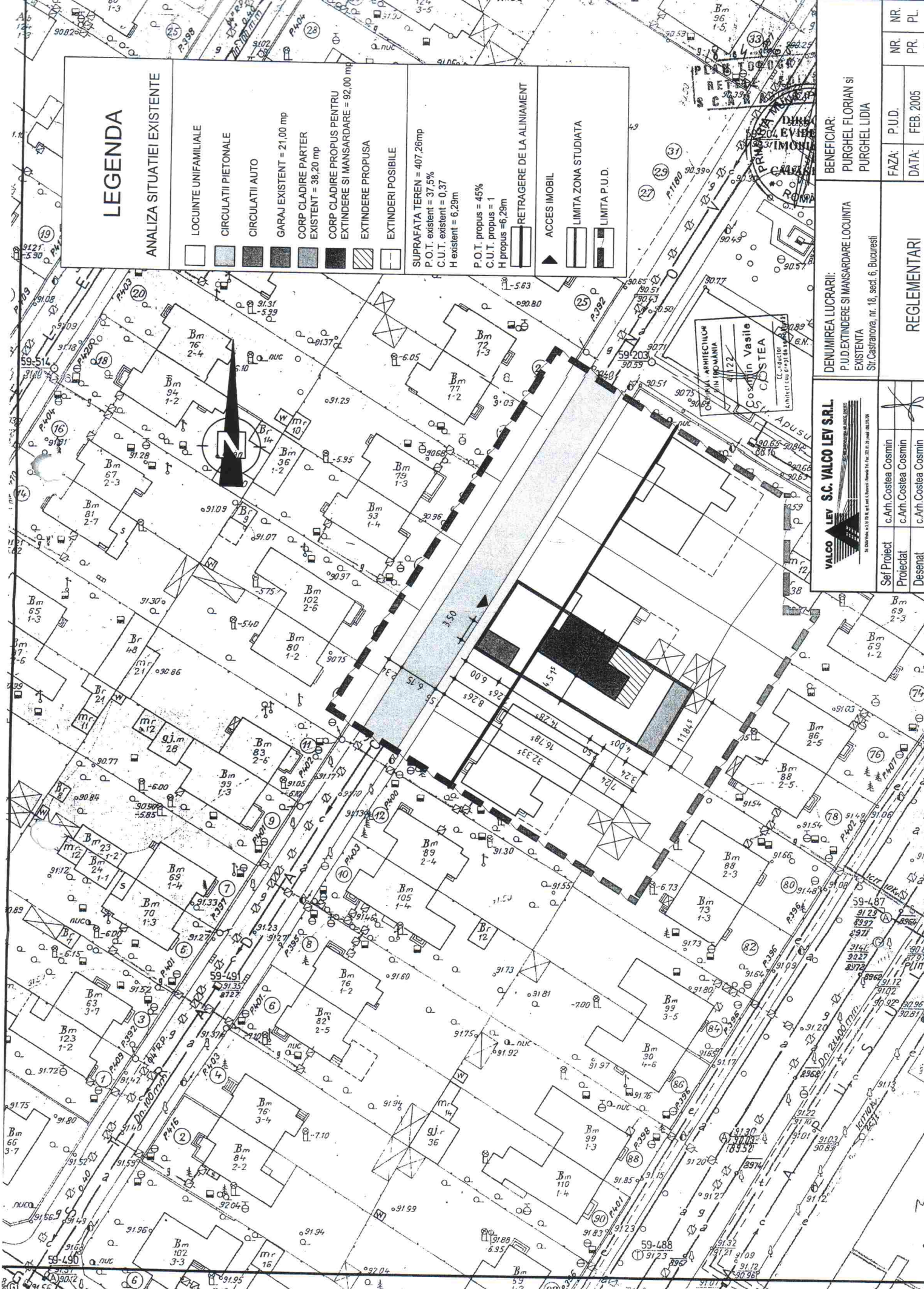

<b>BENEFICIAR:</b> PURGHEL FLORIAN SI PURGHEL LIDIA	NR.	PL.	P5
	PR.	3	
<b>DENUMIREA LUCRARII:</b> P.U.D. EXTINDERE SI MANSARDARE LOCUINTA EXISTENTA Str. Castanavei, nr. 18, sect. 6, Bucuresti	FAZA:	P.U.D.	
	DATA:	FEB. 2005	
<b>REGLEMENTARI</b>	SCADUT	1/600	

**VALCO LEV S.C. VALCO LEV S.R.L.**

Sef Proiect: c. Arh. Costea Cosmin  
 Proiectat: c. Arh. Costea Cosmin  
 Desenat: c. Arh. Costea Cosmin  
 Decenat: c. Arh. Iltirescu Florin