

Anexa HCL nr. 5 MP 62/16.05.201

Anexa C

PLAN DE AMPLASAMENT SI DEIMITARE AL LOTURILOR S2, S3+S4, S6, S7 SI S8

Scara 1:1000

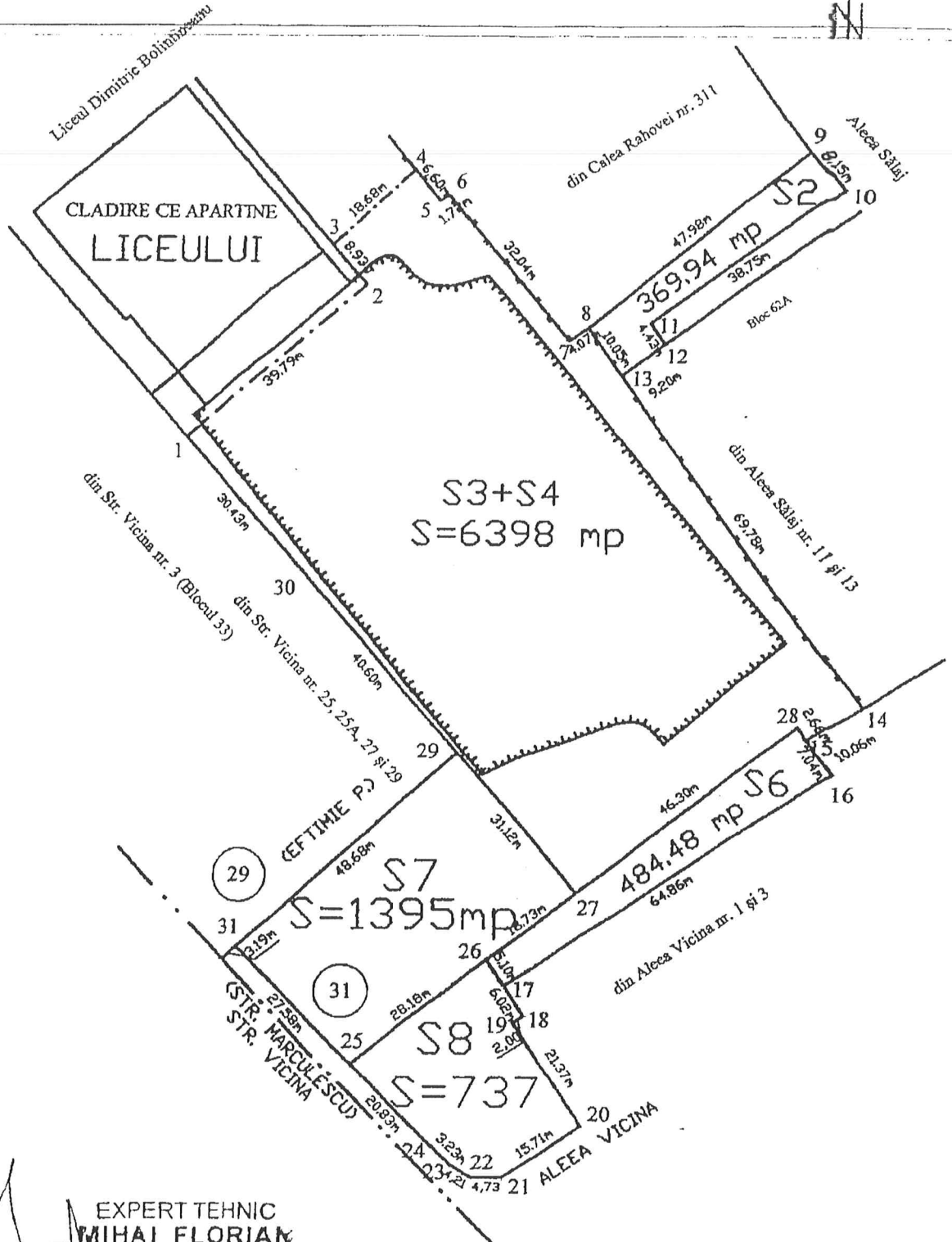
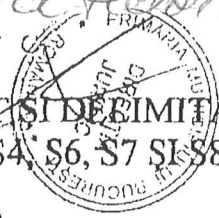

Ing. 
EXPERT TEHNIC
MIHAI FLORIAN
 Nr 5019 - 13516
 Mihai Florian

 Președintele Consiliului Sectorului 6
 ROMANIA
 MUNICIPIUL BUCURESTI
 SECTORUL LOCAL AL SECTORULUI 6

Anexa



25167074

Carte Funciară Nr. 231842 Comuna/Oraș/Municipiu: Bucuresti Sectorul 5



EXTRAS DE CARTE FUNCİARA PENTRU INFORMARE

Nr.	5417
Ziua	16
Luna	02
Anul	2017



Oficiul de Cadastru și Publicitate Imobiliară BUCUREȘTI
Biroul de Cadastru și Publicitate Imobiliară Sectorul 5

A. Partea I. Descrierea imobilului

TEREN Intravilan

Adresa: Loc. Bucuresti Sectorul 5, Cal Rahovei, Nr. 313, Jud. Bucuresti, LOT 7

Nr. Crt	Nr. cadastral	Suprafața* (mp)	Observații / Referințe
A1	231842	1.395	

B. Partea II. Proprietari și acte

Inscrieri privitoare la dreptul de proprietate și alte drepturi reale	Referințe
23446 / 10/06/2016 Hotarare Judecatoreasca nr. 1243, din 09/11/2009 emis de TRIBUNALUL BUCUREȘTI (act administrativ nr. 118729/30-05-2016 emis de IMPOZITE SI TAXE SECTOR 5; act administrativ nr. 118749/30-05-2016 emis de IMPOZITE SI TAXE SECTOR 5; act administrativ nr. 118713/30-05-2016 emis de IMPOZITE SI TAXE SECTOR 5; hotarare judecatoreasca nr. 542A/23-09-2010 emis de CURTEA DE APEL BUCUREȘTI; act administrativ nr. 13794/16-05-2011 emis de PRIMARIA MUN. BUCUREȘTI; act administrativ nr. 13998/01-07-2011 emis de PRIMARIA MUN. BUCUREȘTI; act administrativ nr. 18231/19-09-2011 emis de AFI; documentatie cadastrala dosar nr. 23446/10.06.2016 avizata de OCPI Bucuresti);	
B1 Intabulare, drept de PROPRIETATE, dobandit prin Reconstituire, cota actuala 1/1 1) BOBOC JULIETTE HELENE 2) NAMIAN ROMEO VALENTIN MIHAIL 3) IONITA ILIEANA	A1 / B.2
81 / 04/01/2017 Act Administrativ nr. 23446, din 10/06/2016 emis de OCPIB;	
B2 Se indreapta eroarea materiala din prezenta CFNI in sensul ca numele corect al proprietarei de sub B1 este Ionita Ileana si nu Ionita Ilieana.	A1

C. Partea III. SARCINI .

Inscrieri privind dezmembramintele dreptului de proprietate, drepturi reale de garanție și sarcini	Referințe
NU SUNT	

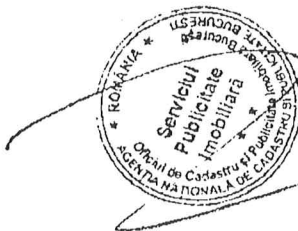



Teren

Nr cadastral	Suprafața (mp)*	Observații / Referințe
231842	1.395	

* Suprafața este determinată în planul de proiecție Stereo 70.

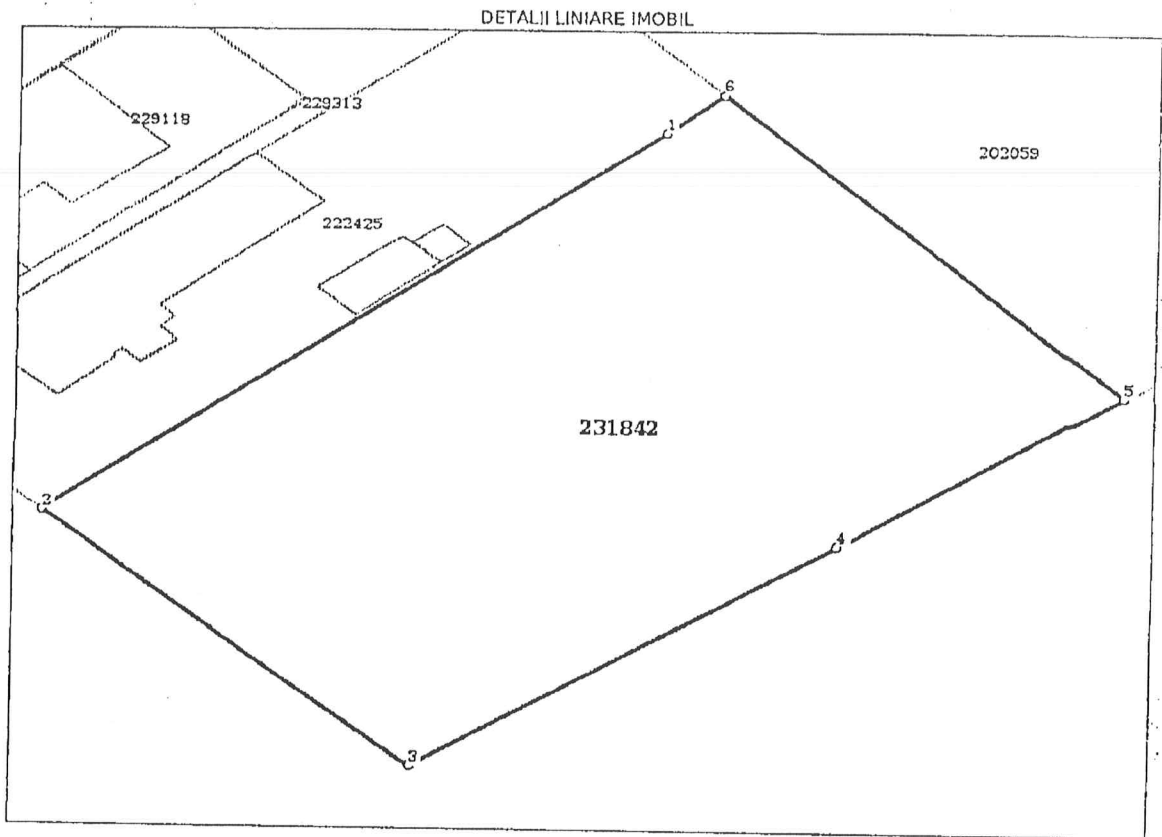

Date referitoare la teren

Crt	Categorie folosință	Intravilan	Suprafața (mp)	Tarla	Parcelă	Nr. topo	Observații / Referințe
1	curți construcții	DA	1.395	-	-	-	

Lungime Segmente

1) Valorile lungimilor segmentelor sunt obținute din proiecție în plan.

Punct început	Punct sfârșit	Lungime segment (m)
1	2	44,13
2	3	27,58
3	4	28,173
4	5	18,684
5	6	31,189
6	1	4,185

** Lungimile segmentelor sunt determinate în planul de proiecție Stereo 70 și sunt rotunjite la 10 centimetri.
 *** Distanța dintre puncte este formată din segmente cumulate ce sunt mai mici decât valoarea 10

centimetri.



Certific că prezentul extras corespunde cu pozițiile in vigoare din cartea funciară originală, păstrată de acest birou.

Prezentul extras de carte funciară este valabil la autentificarea de către notarul public a actelor juridice prin care se sting drepturile reale precum și pentru dezbateră succesiunilor, iar informațiile prezentate sunt susceptibile de orice modificare, in condițiile legii.

S-a achitat tariful de 100 RON, -Chitanța internă nr.1848872/16-02-2017 in suma de 100 pentru serviciul de publicitate imobiliară cu codul nr. 272.

Data soluționării,

16-02-2017

Data eliberării,

/ /

Asistent Registrator
CRISTINA MURBACI

(para și semnătura)

Oficiul de Căminare și
ACENIA NAȚIONALĂ DE
REGISTRARILOR

O.O.P.I. București
POCANIA EUGENIA
Referent
(para și semnătura)

20. FEB. 2017