

ANEXA nr. 1 la

H.C.L. nr. _____ din

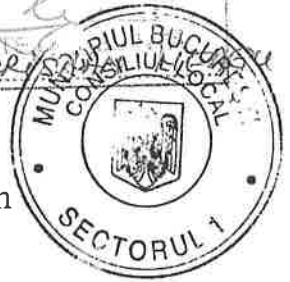

Lista

cu elementele de identificare ale spațiului aflat în folosința Administrației Piețelor Sector 1. București, propus a fi dat în folosință gratuită, pe perioada determinată de 10 ani, către ***Direcția de Utilități Publice, Salubritate și Protecția Mediului Sector 1***

Nr. crt.	Adresa Spațiului	Suprafața construită mp	Perioada de dare în folosință gratuită	Destinația Regimul juridic	Valoarea de inventar lei
1	situat în imobilul din Str. Mureș nr.18-24, etaj 2, Sectorul 1, București, din cadrul Pieței agro-alimentare Mureș (Complexul Multifuncțional)	1643,40mp	10 ani	domeniul public	5.074.951,34lei



DIRECȚIA GENERALĂ DE ÎMPOZITE ȘI TAXE LOCALE A SECTORULUI 1
 Codul de înregistrare fiscală: 12293095
 Str. Piața Amzei nr. 13
 Tel. 021/311.91.08; fax: 021/312.72.40
 Adresa de poștă electronică a organului fiscal: info@impozite locale1.ro
 Operator de date cu caracter personal nr. 10761 și 38012

Nr. 280 / 28 AUG 2019
 Model 2016 IFL 002
 PREȘEDINTE
 MARIAN CUSȚĂ
 CONSILIUL LOCAL
 SECTORUL 1
 ROMÂNIA

Numărul de rol nominal unic Registrul agricol Tipul: Volumul: Poziția:
DECLARAȚIE FISCALĂ: PENTRU STABILIREA ÎMPOZITULUI/TAXEI PE CLĂDIRILE REZIDENȚIALE / NEREZIDENȚIALE / CU DESTINAȚIE MIXTĂ AFLATE ÎN PROPRIETATEA PERSOANELOR JURIDICE

I. DATE DE IDENTIFICARE A CONTRIBUABILULUI
 Denumire contribuabil: Administrația Piețelor Sector 1 Codul de identificare fiscală: 3592934
 Numărul tel./fax: 021317464 Adresa de poștă electronică: Codul unic de identificare:
 Bloc: Scara: Etaj: Apartament: Localitatea: București Județul/Sectorul: Strada: Laur Lenui Tara: România
 Adresa de corespondență: Strada: Nr: Codul poștal: Blocul: Scara: Etaj: Ap: Localitate: București
 Sunt de acord ca actele administrative fiscale să-mi fie comunicate exclusiv la adresa de poștă electronică DA NU

II. DATE DE IDENTIFICARE A ÎMPUTERNICITULUI (împuternicirea nu este transmisibilă și încetează la data revocării de către contribuabil sau la data decesului acestuia.)
 Numele: Prenumele: Codul de identificare fiscală:
 Numărul tel./fax: Adresa de poștă electronică: Strada:
 Număr: Cod poștal: Blocul: Scara: Etaj: Apartament: Localitate: București Județul/Sectorul: Tara: România

III. Adresa de rezidență a contribuabilului în alt stat decât România

IV. DATELE CLĂDIRII NECESARE STABILIRII ÎMPOZITULUI/TAXEI DATORATĂ PE CLĂDIRI
 NEREZIDENȚIALE REZIDENȚIALE MIXTE Nr. act dobândire: Data dobândirii: 2019 Valoare achiziție (lei):
 Forma de dobândire: Proprietate Închiriere Concesiune Administrare Folosință Alte modalități:
 Strada: Mureș Nr: 18-24 Bloc: Scara: Etaj: Ap: Localitate/sector: 1

Indicator	a) înregistrată în evidențele organului fiscal		b) rezultată dintr-un raport de evaluare		c) lucrărilor de construcții, în cazul clădirilor nou construite		d) de achiziție		e) înscrisă în contabilitatea proprietarului clădirii și comunicată conționarului, locatarului, titularului dreptului de administrare sau de folosință, după caz	
	Rezidențial	Nerezidențial	Rezidențial	Nerezidențial	Rezidențial	Nerezidențial	Rezidențial	Nerezidențial	Rezidențial	Nerezidențial
Valoare										
Data documentului					<u>43613315,23</u>					

Anexez la prezenta declarație copii ale documentelor, certificate de conformitate cu originalul, conform art. 64 alin. (5) din Legea nr. 207/2015 privind Codul de procedură fiscală, cu modificările și completările ulterioare, după cum urmează:
 1. Proces verbal de recepție 4. Balanță 7. Copie CI
 2. Autorizația de construcții 5. Acte de regularizare 8.
 3. Autorizația de construcții 6. Impuneri fiscale 9.

Sub sancțiunile aplicate faptelor de fals în acte publice, declar că:
 1. datele înscrise în prezentul formular, precum și orice documente anexate depuse de mine sunt corecte și complete, conforme cu realitatea;
 2. în cazul în care intervin modificări privind situația juridică a contribuabilului ori a bunului impozabil/taxabil, mă oblig să depun o nouă declarație fiscală care să reflecte realitatea, în termen de 30 de zile de la apariția situației respective.
 Posed actul de identitate: TIPUL: seria: numărul: eliberat de:
 Data și semnătura împuternicितului: 20.03.2019
 În acest tip de chenar completează contribuabilul sau împuternicitul acestuia.
 În cazul în care contribuabilul nu poate citi sau scrie, declarația fiscală se completează de o persoană agreată de către acesta, care îl va citi integral conținutul declarației fiscale și va semna pentru conformitate.
 Data și semnătura: Date de identificare ale acestei persoane:
 Posed actul de identitate: TIPUL: seria: numărul: eliberat de:

Vă informăm că datele declarate de dumneavoastră servesc exclusiv desfășurării activității Direcției Generale de Impozite și Taxe Locale a Sectorului 1, iar utilizarea lor respectă integral prevederile Regulamentului (UE) 2016/679 al Parlamentului European și al Consiliului din 27 aprilie 2016 privind protecția persoanelor în ceea ce privește prelucrarea datelor cu caracter personal și privind libera circulație a acestor date. În conformitate cu prevederile Codului fiscal și ale Codului de procedură fiscală, D.G.I.T.L. Sector 1 prelucrează informațiile necesare administrării roturilor fiscale. În aceste situații doar autoritățile abilitate prin lege să le solicite. De asemenea, vă aducem la cunoștință obligativitatea completării tuturor datelor de pe formular. În caz contrar nu se va da curs cererii dumneavoastră. În cazul în care doriți verificarea exactității datelor personale în evidențele noastre, puteți esă o cerere instituției, în care sunteți rugați să precizați motivul verificării. Puteți solicita, în scris, accesul, rectificarea, ștergerea și restricționarea datelor cu caracter personal a căror prelucrare nu este conformă cu prevederile Regulamentului (UE) 2016/679. În măsura în care prezentați și o mentare din care să rezulte clar motivele întemeiate ale acestor acțiuni.

ADMINISTRATIA PIETELOR SECTOR 1

Financiar - Contabilitate

FISA MIJLOCULUI FIX la data 30.06.2019		Grupa 1	Constructii
Nr. inventar	1000063	Cod de clasificare 1.5.1.	Centre de afaceri.
Nr. doc. provenienta	2	Data darii in folosinta	19.03.2019
Valoare	43.413.315,23	Durata normala de functionare	Ani: 50 Luni: 600
Amortizare lunara	72.355,53	Data amortizarii complete	01.03.2069
Denumirea mijlocului fix	PIATA MURES	Amortizare Cumulata	217.066,59
Accesorii		Amortizare Ramasa	43.196.248,64
		Cota	0,17
			43.413.315,23

Data	Operatiile care privesc miscarea, cresterea sau diminuarea valorii mijlocului fix	Gestiuni/Angajati/locatii		Debit	Credit	Sold
		Debit	Credit			
19.03.2019	Intrare	12 - PIATA MURES	0	2120901.12	2310000.12	43.413.315,23
	2		0	43.413.315,23	0,00	
			0			

Municipality of Piata Mures
 Director
[Handwritten Signature]

Nr. 260

28 AUG 2019

MUNICIPIUL BUCUREȘTI
CONSILIUL LOCAL
SECTORUL 1

PREȘEDINTE DE ȘEȘINTĂ
MARIAN CRISTIAN NEAG

RELEVU ETAJ 2
Scara 1:200

Nr. Cadastral	Suprafața(mp)	Adresa imobilului
228421		Sir Mures nr 18-24
Cartea funciara colectiva nr		UAT Sector 1, Mun. Bucuresti
Cod unitate individuala (U)		CF individuala 228421

Prezenta document ardează art.28 și art.29 alin. (1) Directorului General al 700/2016.

Nr. Incapere	Denumire Incapere	Suprafata (mp)
2	Hol	2.00
3	Sala	7.00
4	Grup sanitar	4.00
5	Vestiar	5.25
6	Vestiar	5.20
7	Grup sanitar	5.10
8	Sala	63.96
9	Sala	62.72
10	Grup sanitar	5.06
11	Vestiar	6.06
12	Vestiar	6.02
13	Grup sanitar	5.78
14	Sala	52.89
15	Grup sanitar	9.16
16	Vestiar	9.31
17	Vestiar	9.31
18	Grup sanitar	8.30
19	Grup sanitar	5.77
20	Grup sanitar	7.07
21	Vestiar	13.37
22	Hol	23.21
23	Bircu	15.35
24	Hol	9.54
25	Bircu	15.79
26	Bircu	20.26
27	Hol	15.67
28	Sala	33.64
30	Hol	28.17
31	Hol	19.87
32	Depozitare	32.69
33	Depozitare	10.40
34	Depozitare	9.54
35	SAS	6.06
36	Vestiar si grup sanitar	18.72
37	Camera descur manageri	9.03
38	Hol	14.07
39	Spatiu catelini	8.11
40	Spatiu laborator	9.28
41	Spalator vesela	8.42
42	Sala de masa	40.50
43	Sala multifunctionala	105.18
44	Sala multifunctionala	274.30
45	Sala atelier	51.22
46	Grup sanitar	4.72
47	Hol	2.98
48	Grup sanitar	6.39
49	Hol	61.07
50	Sala atelier	50.85
51	Depozit	43.59
52	Depozit	24.59
54	Hol	10.28
55	Centrale termica	60.38
57	Gospodaria epa	47.77
Suprafata totala = 1524.67 mp		
1	Casa scari	17.17
29	Casa scari	74.60
53	Yerese	485.11
60	Casa scari	21.55
Suprafata totala = 1524.67 mp		
Executant: S.C. ReGe CAD S.R.L. prii ing. Traianu Marian		Data: 28.05.2019
Receptionat: _____		Data: _____

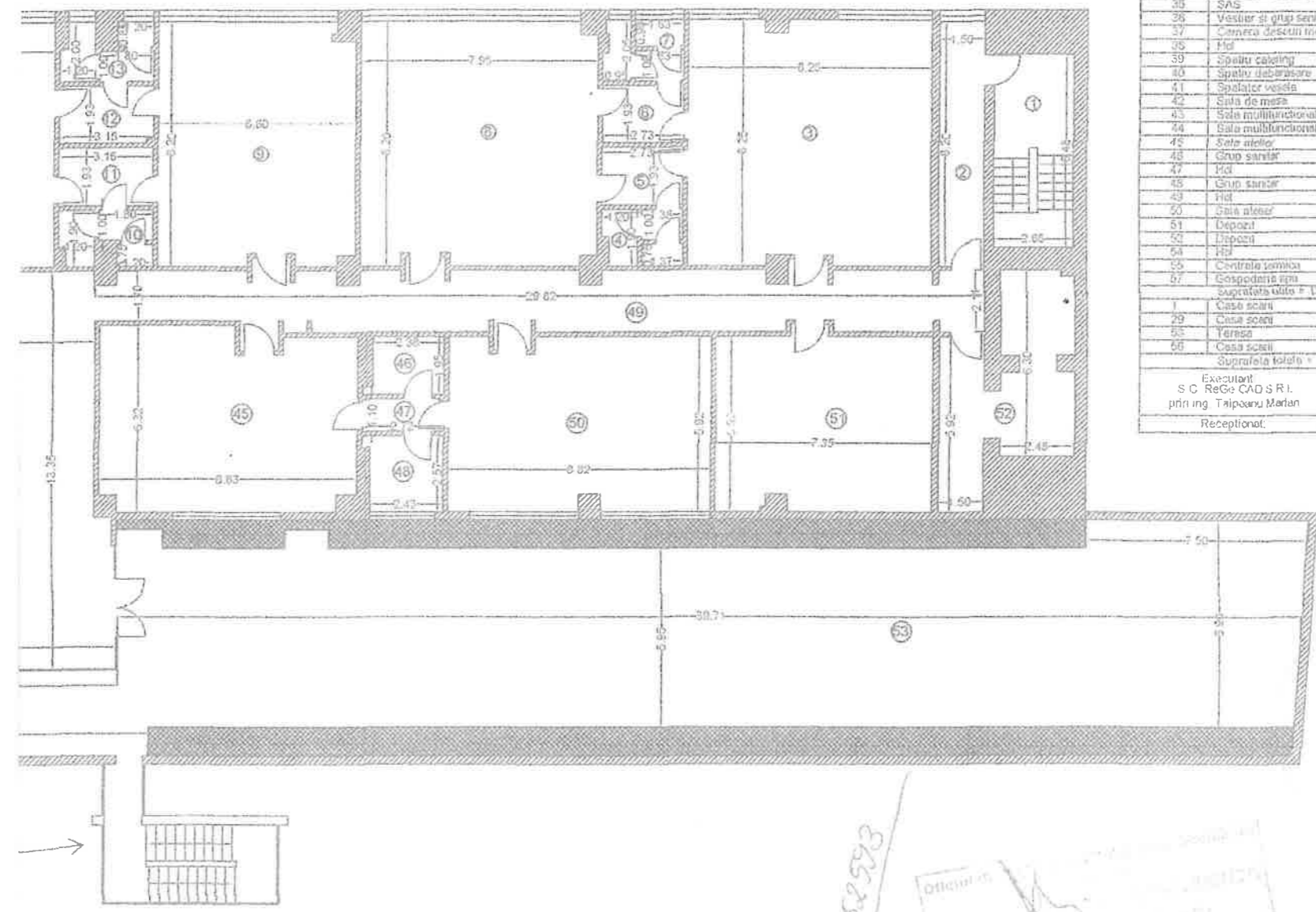

2653

Official stamp and handwritten notes at the bottom right of the page.

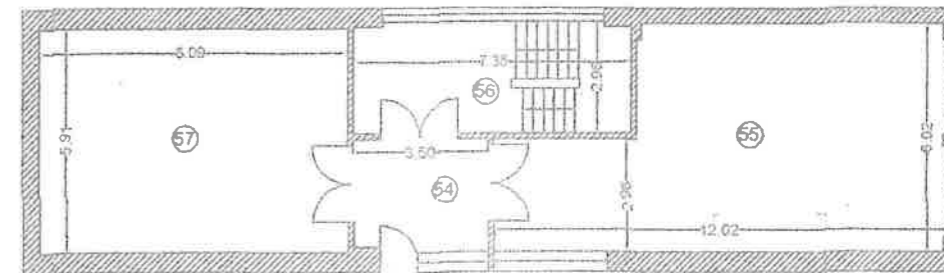

TERASA NECIRCULABILA

