

**ORGANIGRAMA**  
DIRECȚIEI PIEȚE SI GESTIONARE ACTIVITĂȚI COMERCIALE SECTOR 4

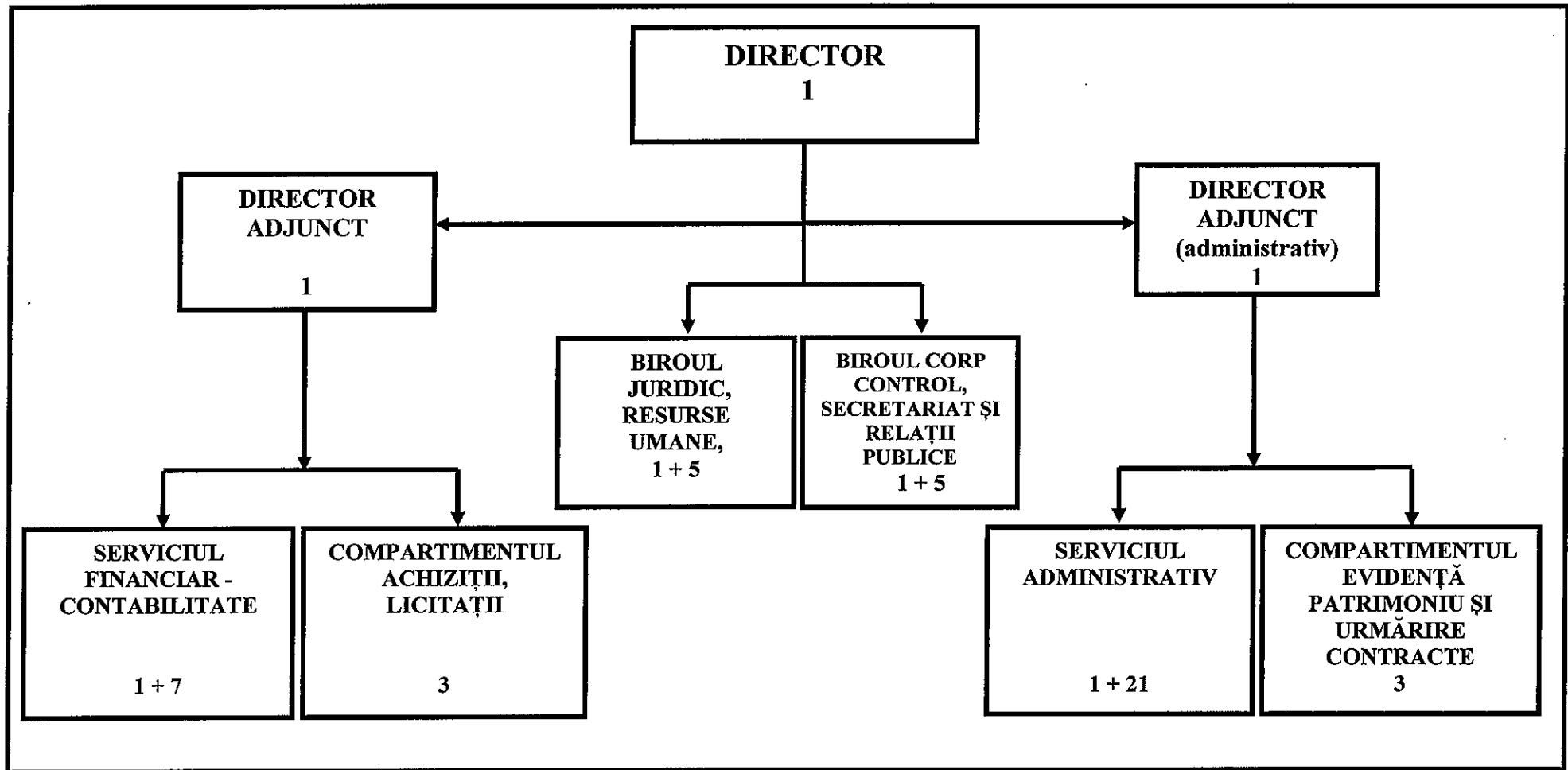

**TOTAL 51 DE POSTURI**

PREȘEDINTELE JEDINȚĂ,  
COSMIN-COȘTAN  
ROMÂNIA  
CONSILIUL LOCAL BĂRBĂLAU  
CONSILIUL LOCAL BUCUREȘTI  
CONSILIUL LOCAL SECTOR 4

Nr. posturi conducere 7  
Nr. posturi execuție 44

**STATUL DE FUNCȚII**

**AL DIRECȚIEI PIEȚE ȘI GESTIONARE ACTIVITĂȚI COMERCIALE SECTOR 4**

Nr. crt.	Nr. pers.	STRUCTURA	FUNCȚIA		COD COR	STUDII	Coeficient de ierarhizare	
			conducere	execuție			Gradul I/ minim	Gradul II/ maxim
		<b>CONDUCEREA INSTITUȚIEI</b>						
1.	1.		Director		112019	S	2,91	3,30
2.	2.		Director adjunct		112019	S	2,81	3,23
3.	3.		Director adjunct (administrativ)		112019	S	2,81	3,23
		<b>BIROUL JURIDIC, RESURSE UMANE</b>						
4.	1.		Șef birou		121904	S	2,40	2,60
5.	2.			Consilier juridic	261103	S	1,58	2,41
6.	3.			Consilier juridic	261103	S	1,58	2,41
7.	4.			Inspector de specialitate forță de muncă și șomaj	242303	S	1,58	2,41



8.	5.			Inspector de specialitate forță de muncă și șomaj	242303	S/ SSSD	1,58 1,54	2,41 2,06
9.	6.			Inspector de specialitate în administrația publică	242203	S/ SSSD	1,58 1,54	2,41 2,06
		<b>BIROUL CORP CONTROL, SECRETARIAT ȘI RELAȚII PUBLICE</b>						
10.	1.		Șef birou		121310	S	2,40	2,60
11.	2.			Inspector de specialitate în administrația publică	242203	S	1,58	2,41
12.	3.			Inspector de specialitate în administrația publică	242203	S	1,58	2,41
13.	4.			Inspector de specialitate în administrația publică	242203	S	1,58	2,41
14.	5.			Inspector de specialitate în administrația publică	242203	S	1,58	2,41
15.	6.			Inspector de specialitate în administrația publică	242203	S/ SSSD	1,58 1,54	2,41 2,06



		<b>SERVICIUL FINANCIAR – CONTABILITATE</b>						
16.	1.		Şef serviciu		121124	S	2,49	3,02
17.	2.			Referent de specialitate financiar- contabilitate	241104	S/ SSSD	1,58 1,54	2,41 2,06
18.	3.			Referent de specialitate financiar- contabilitate	241104	S/ SSSD	1,58 1,54	2,41 2,06
19.	4.			Referent de specialitate financiar- contabilitate	241104	S/ SSSD	1,58 1,54	2,41 2,06
20.	5.			Economist în gestiune economică	263106	S/ SSSD	1,58 1,54	2,41 2,06
21.	6.			Economist în gestiune economică	263106	S/ SSSD	1,58 1,54	2,41 2,06
22.	7.			Economist în gestiune economică	263106	S/ SSSD	1,58 1,54	2,41 2,06
23.	8.			Referent casier	421114	M	1,40	1,98



		<b>COMPARTIMENTUL ACHIZIȚII, LICITAȚII</b>						
24.	1.			Expert achiziții publice	214946	S/ SSSD	1,58 1,54	2,41 2,06
25.	2.			Expert achiziții publice	214946	S/ SSSD	1,58 1,54	2,41 2,06
26.	3.			Inspector de specialitate în administrația publică	242203	S/ SSSD	1,58 1,54	2,41 2,06
		<b>SERVICIUL ADMINISTRATIV</b>						
27.	1.		Șef serviciu		121906	S	2,49	3,02
28.	2.			Inspector de specialitate în administrația publică	242203	S/ SSSD	1,58 1,54	2,41 2,06
29.	3.			Inspector de specialitate în administrația publică	242203	S/ SSSD	1,58 1,54	2,41 2,06
30.	4.			Inspector de specialitate în administrația publică	242203	S/ SSSD	1,58 1,54	2,41 2,06
31.	5.			Referent în gestiunea materialelor și mijloacelor fixe	214953	S/ SSSD	1,58 1,54	2,41 2,06



32.	6.		Administrator piețe și târguri	515105	M	1,40	1,98
33.	7.		Administrator piețe și târguri	515105	M	1,40	1,98
34.	8.		Administrator piețe și târguri	515105	M	1,40	1,98
35.	9.		Administrator piețe și târguri	515105	M	1,40	1,98
36.	10.		Casier încasator	962302	G	1,00	1,90
37.	11.		Casier încasator	962302	G	1,00	1,90
38.	12.		Casier încasator	962302	G	1,00	1,90
39.	13.		Casier încasator	962302	G	1,00	1,90
40.	14.		Casier încasator	962302	G	1,00	1,90
41.	15.		Lucrător pentru salubritate	961303	G	1,00	1,90
42.	16.		Lucrător pentru salubritate	961303	G	1,00	1,90
43.	17.		Lucrător pentru salubritate	961303	G	1,00	1,90
44.	18.		Lucrător pentru salubritate	961303	G	1,00	1,90
45.	19.		Șofer de autoturisme și camionete	832201	M	1,40	1,98
46.	20.		Fochist la cazane de apă caldă și cazane de abur de joasă presiune	818207	M	1,40	1,98



47.	21.			Lăcătuș mecanic	721410	M	1,40	1,98
48.	22.			Instalator instalații tehnico-sanitare și de gaze	712609	M	1,40	1,98
		<b>COMPARTIMENTUL EVIDENȚĂ PATRIMONIU ȘI URMĂRIRE CONTRACTE</b>						
49.	1.			Inspector de specialitate în administrația publică	242203	S/ SSSD	1,58 1,54	2,41 2,06
50.	2.			Inspector de specialitate în administrația publică	242203	S/ SSSD	1,58 1,54	2,41 2,06
51.	3.			Inspector de specialitate în administrația publică	242203	S/ SSSD	1,58 1,54	2,41 2,06

**NOTĂ:**

1. Numărul maxim de posturi alocat Direcției Piețe și Gestionare Activități Comerciale Sector 4, potrivit nr. crt.3 al tabelului din anexa la HCL S4 nr. 165/14.06.2018=56 modificata prin HCL S4 nr.340/13.12.2018=51.
2. Numărul total de posturi potrivit statutului de organizare al Direcției Piețe și Gestionare Activități Comerciale Sector 4 = 51.
3. Numărul posturilor de conducere = 7
4. Numărul posturilor de execuție = 44.
5. Pentru încadrarea pe posturile de șef de serviciu, studiile universitare trebuie absolvite în următoarele domenii fundamentale prevăzute în Nomenclatorul domeniilor și al specializărilor/programele de studii universitare și a structurii instituțiilor de învățământ superior pentru anul universitar 2016 – 2017 aprobat prin Hotărârea Guvernului nr. 376/2016, cu modificările și completările ulterioare: șef Serviciu financiar-contabilitate - științe sociale, șef Serviciu administrativ – științe inginerești.
6. Ramura de știință, domeniul de studii universitare și domeniul de licență pentru posturile din statul de organizare al Direcției Piețe și Gestionare Activități Comerciale Sector 4 se stabilesc de conducerea instituției prin fișele de post și trebuie corelate cu competențele și atribuțiile prevăzute de lege și/sau de specificul activităților desfășurate.



7. Salarizarea personalului din cadrul Direcției Piețe și Gestionare Activități Comerciale Sector 4 se realizează potrivit Anexei nr. VII la Legea-cadru nr. 153/2017 privind salarizarea personalului plătit din fonduri publice, cu modificările și completările ulterioare, în limita cheltuielilor de personal aprobate, potrivit prevederilor art. 36 alin. (3) din aceeași lege.
8. Personalul Direcției Piețe și Gestionare Activități Comerciale beneficiază și de drepturile prevăzute la art. 11 din Anexa nr. VII la Legea-cadru nr. 153/2017 privind salarizarea personalului plătit din fonduri publice, cu modificările și completările ulterioare.
9. În perioada de aplicare etapizată a prevederilor Legii nr. 153/2017 privind salarizarea personalului plătit din fonduri publice, cu modificările și completările ulterioare, până la stabilirea salariilor de bază prin înmulțirea coeficienților prevăzuți în anexa VII cu salariul de bază minim brut pe țară garantat în plată în vigoare, salariile de bază și celelalte drepturi de natură salarială pentru personalul din cadrul Direcției Piețe și Gestionare Activități Comerciale Sector 4 se stabilesc prin decizie a directorului instituției, cu respectarea prevederilor legale aplicabile în domeniu.

PREȘEDINTE DE ȘEDINȚĂ  
COSMIN - CONSTANTIN BARBALAȘ

