

Directia de Administrare a Unitatilor de Invatamant Sector 4
ORGANIGRAMĂ

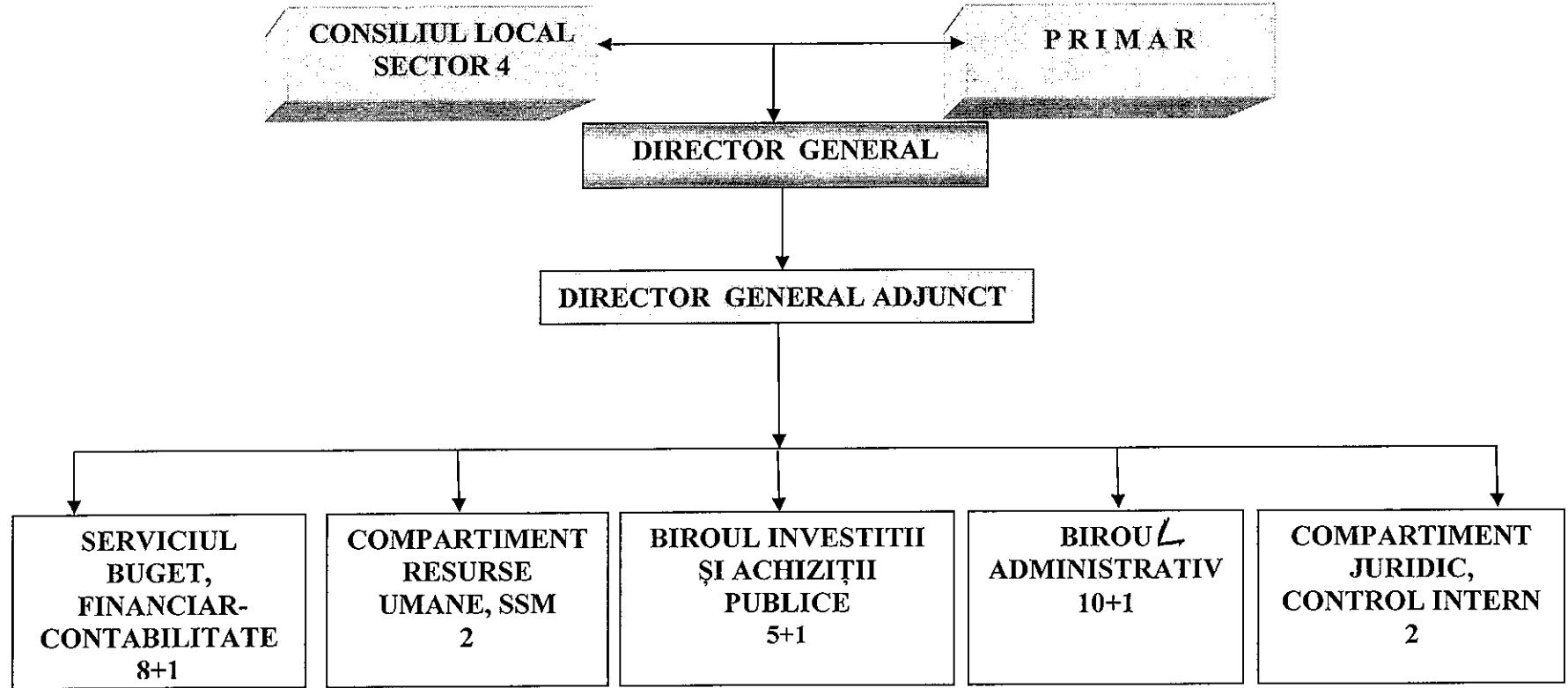

PREȘEDINTE DE ȘEDINȚĂ,

COSMIN - CONSTANTIN



TOTAL PERSONAL: 32
din care:
PERSONAL CONDUCERE: 5
PERSONAL EXECUȚIE: 27

STATUL DE FUNCȚII AL

DIRECTIEI DE ADMINISTRARE A UNITĂȚILOR DE ÎNVĂȚĂMÂNT SECTOR 4

NR. CRT.	FUNȚIA	NIVEL DE STUDII	GRADUL/TREAPTĂ PROFESIONALĂ
1	Director General	S	I/II
2	Director General Adjunct	S	I/II
SERVICIU BUGET, FINANCIAR-CONTABILITATE			
3	Șef serviciu	S	I/II
4	Consilier	S	IA
5	Consilier	S	IA
6	Consilier	S	IA
7	Consilier	S	IA
8	Consilier	S	IA
9	Consilier	S	IA
10	Consilier	S	IA
11	Referent	M	IA
COMPARTIMENT RESURSE UMANE, SSM			
12	Consilier	S	IA
13	Consilier	S	IA
BIROU INVESTIȚII ȘI ACHIZIȚII PUBLICE			
14	Șef birou	S	I/II
15	Consilier	S	IA
16	Consilier	S	IA
17	Consilier	S	IA
18	Consilier	S	IA
19	Consilier	S	IA
BIROU ADMINISTRATIV			
20	Șef birou	S	IA
21	Consilier	S	IA
22	Consilier	S	IA
23	Consilier	S	IA
24	Consilier	S	IA
25	Consilier	S	IA
26	Consilier	S	IA
27	Consilier	S	IA
28	Consilier	S	IA
29	Referent	M	IA
30	Referent	M	IA
COMPARTIMENT JURIDIC, CONTROL INTERN			
31	Consilier	S	IA
32	Consilier	S	IA

Nr. total de funcții de conducere	5
Nr. total de funcții de execuție	27
Nr. total de fosture din cadrul instituției	32

