

**CAPITOLUL 7 - GRUPUL ȚINTĂ ȘI BENEFICIARIII DIRECTI AI CENTRULUI
DE SĂNĂTATE MULTIFUNCȚIONAL "SFÂNTUL NECTARIE"**

7. Grupul țintă și beneficiarii direcți ai Centrului de Sănătate Multifuncțional "Sfântul Nectarie":

- copii și persoane adulte, cu sau fără handicap, fără venituri sau cu venituri mici, cu domiciliul legal pe raza sectorului 6.

Serviciile medicale de specialitate pentru persoanele defavorizate din comunitatea locală a sectorului 6 se vor acorda în funcție de venitul pe membru de familie, după cum urmează:

1. Persoanele cu un venit de până la **850 lei/membru de familie** sau **1000 lei** dacă este **persoană singură**, vor beneficia de **servicii medicale gratuite**, în sumă maximă de **1000 lei/an**;
2. Persoanele cu un venit situat între **851 lei – 1000 lei/membru de familie** sau între **1001 lei - 1100 lei** dacă este persoană singură, vor **achita 25%** din serviciile medicale, ajutorul acordat fiind în sumă maximă de **750 lei/an**;
3. Persoanele cu un venit situat între **1001 lei – 1200 lei/membru de familie** sau între **1101 lei - 1200 lei** dacă este persoană singură, vor **achita 50%** din serviciile medicale, ajutorul acordat fiind în sumă maximă de **500 lei/an**;
4. Persoanele cu un venit situat între **1201 lei – 1500 lei/membru de familie** sau între **1201 lei - 1300 lei** dacă este persoană singură, vor **achita 75%** din serviciile medicale, ajutorul acordat fiind în sumă maximă de **250 lei/an**;
5. Persoanele cu un venit situat peste **1500 lei/membru de familie** sau peste **1300 lei** dacă este persoană singură, vor **achita integral** serviciile medicale;
6. Pentru persoanele care optează **exclusiv** pentru servicii medicale de **STOMATOLOGIE**, ajutorul acordat este în sumă maximă de:
 - **1500 lei/an** pentru persoanele care se încadrează în prima categorie (punctul 1)
 - **1125 lei/an** pentru persoanele care se încadrează în a doua categorie (punctul 2)
 - **750 lei/an** pentru persoanele care se încadrează în a treia categorie (punctul 3)
 - **375 lei/an** pentru persoanele care se încadrează în a patra categorie (punctul 4)
7. **Persoanele adulte cu certificate de încadrare în grad de handicap**, vor beneficia gratuit de maxim 4 ori/an de servicii medicale de **recuperare medicală**, conform recomandărilor medicului specialist de recuperare medicală;
8. **Copiii cu certificate de încadrare în grad de handicap**, vor beneficia gratuit de maxim 4 ori/an de servicii medicale de **recuperare medicală**, conform recomandărilor medicului specialist de recuperare medicală.

În baza cererii formulate, documentele justificative depuse de către solicitant sunt evaluate de către personalul desemnat din cadrul Centrului de Sănătate Multifuncțional "Sfântul Nectarie". După evaluare, între beneficiar și centru se va întocmi un contract pentru acordarea de servicii medicale. În baza acestui contract și în funcție de încadrarea în categoriile mai sus menționate, solicitantul va putea accesa serviciile medicale disponibile în cadrul Centrului de Sănătate Multifuncțional "Sfântul Nectarie".

Serviciile medicale de tip ambulatoriu se vor acorda conform programului stabilit la nivelul fiecărui cabinet medical.

Director Executiv
Lucian Popa

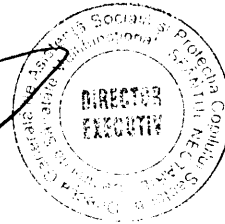
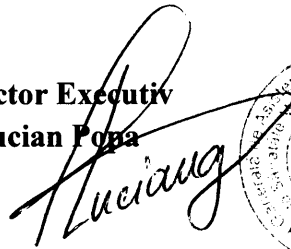

PREȘEDINTE DE ȘEDINȚĂ,



**ORGANIGRAMA CENTRULUI DE SĂNĂTATE MULTIFUNCȚIONAL
"SFÂNTUL NECTARIE"**

ANEXA NR. 2

la H.C.L. Sector 6 nr. 7 din 13.10.2019

DIRECTOR GENERAL
GABRIELA GIORGIANU SEIFENUTZER

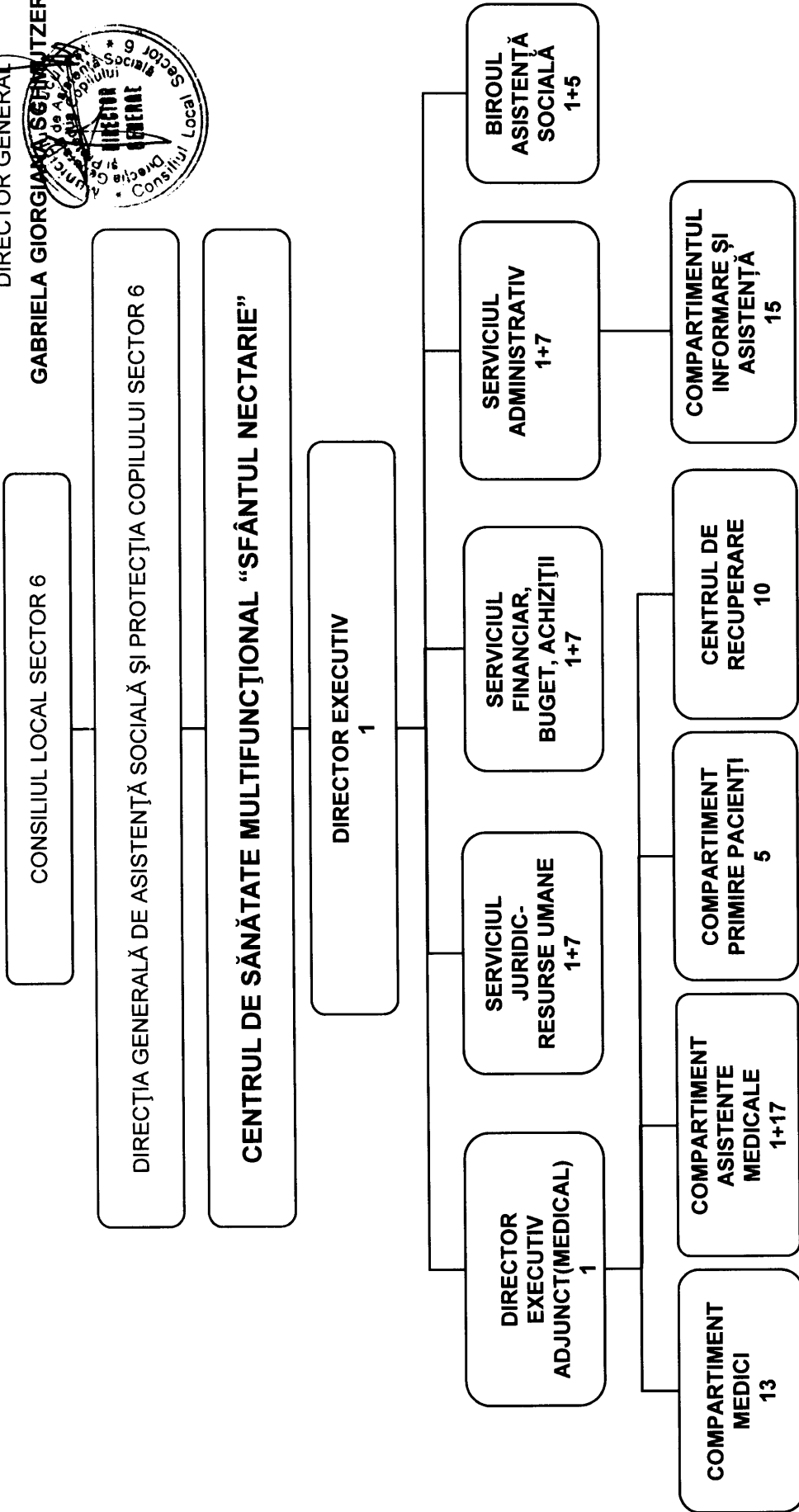
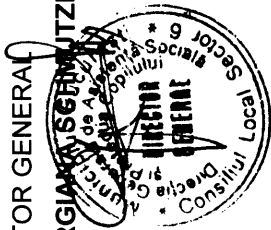

PERSONAL DE CONDUCERE	7
PERSONAL DE EXECUȚIE	86
TOTAL PERSONAL CENTRU	93

PREȘEDINTE DE ȘEDINȚĂ,
TRAIANA POPA

**CONSILIUL LOCAL SECTOR 6
CENTRUL DE SĂNĂTATE MULTIFUNCȚIONAL
SFÂNTUL NECTARIE**

ANEXA NR. 3
la H.C.L. Sector 6 nr.7 / 31.01.2019

STAT FUNCȚII CONTRACTUALE

Funcții contractuale de conducere

Nr. crt.	DENUMIRE FUNCȚIE	Studii	Grad	Nr. total de funcții
1	Director Executiv	S	II	1
2	Director Executiv Adjunct (Medical)	S	II	1
3	Șef serviciu	S	II	3
4	Șef birou	S	II	1
5	Asistent Medical Șef	S/ SSD/ PL	II	1
	TOTAL funcții de conducere			7

Funcții contractuale de execuție

Nr. crt.	DENUMIRE FUNCȚIE	Nivelul studiilor	Grad	Nr. total de funcții
1	Inspector de specialitate	S	IA	14
2	Consilier juridic	S	IA	2
3	Medic primar	S	-	14
4	Asistent social	S	-	5
5	Kinetoterapeut	S	-	8
6	Asistent medical	PL	-	17
7	Maseur	M	-	1
8	Referent	M	IA	23
9	Muncitor calificat	M	I	2
	TOTAL funcții de execuție			86
	TOTAL FUNCȚII CONTRACTUALE			93

**DIRECTOR GENERAL
GABRIELA GORGEA SCHMUTZER**



PREȘEDINTELE DE ȘEDINȚĂ,

