

DATELE DE IDENTIFICARE

ale imobilelor din care fac parte suprafețele de teren și construcțiile pentru care se solicită transmiterea din domeniul public al statului și administrarea Regiei Autonome Administrația Patrimoniului Protocolului de Stat, în domeniul public al Municipiului București și declararea din bunuri de interes public național în bunuri de interes public local

Nr. Crt.	Nr. MFP	Cod de clasificare	Locul unde este situat imobilul	Persoana juridică de la care se transmite imobilul	Persoana juridică la care se transmite imobilul	Date de identificare	Caracteristici tehnice	Anul dobândirii/dării în folosință	Valoarea de inventar (în lei)
1.	-	-	Municipiul București	Domeniul public al statului aflat în administrarea Regiei Autonome Administrația Patrimoniului Protocolului de Stat	Domeniul public al Municipiului București	CONFORM CU ORIGINALUL Municipiul București, Șoseaua Pipera nr. 79-81, sector 1	Suprafață de 800 mp., parte din imobilul cu nr. cadastral 240372	-	-
2	-	-	Municipiul București	Domeniul public al statului aflat în administrarea Regiei Autonome Administrația Patrimoniului Protocolului de Stat	Domeniul public al Municipiului București	Municipiul București, Șoseaua Pipera nr. 79-81, sector 1	Suprafața de 7.610 mp. teren și construcțiile de 412 mp., parte din imobilul cu nr. cadastral 240367	-	-



**PLAN DE AMPLASAMENT SI DELIMITARE
A IMOBILULUI CU PROPUNEREA DE DEZLIPIRE
SCARA 1:5000**

Anexa Nr. **2 A**
HCGMB 289/30.05.2019

Nr. cadastral	Suprafata măsurată	Adresa imobilului:	
240372	32433 mp	Soseaua Pipera Nr. 79-81, Sector 1, Bucuresti	
Cartea Funciară nr.	240372	UAT	Sector 1

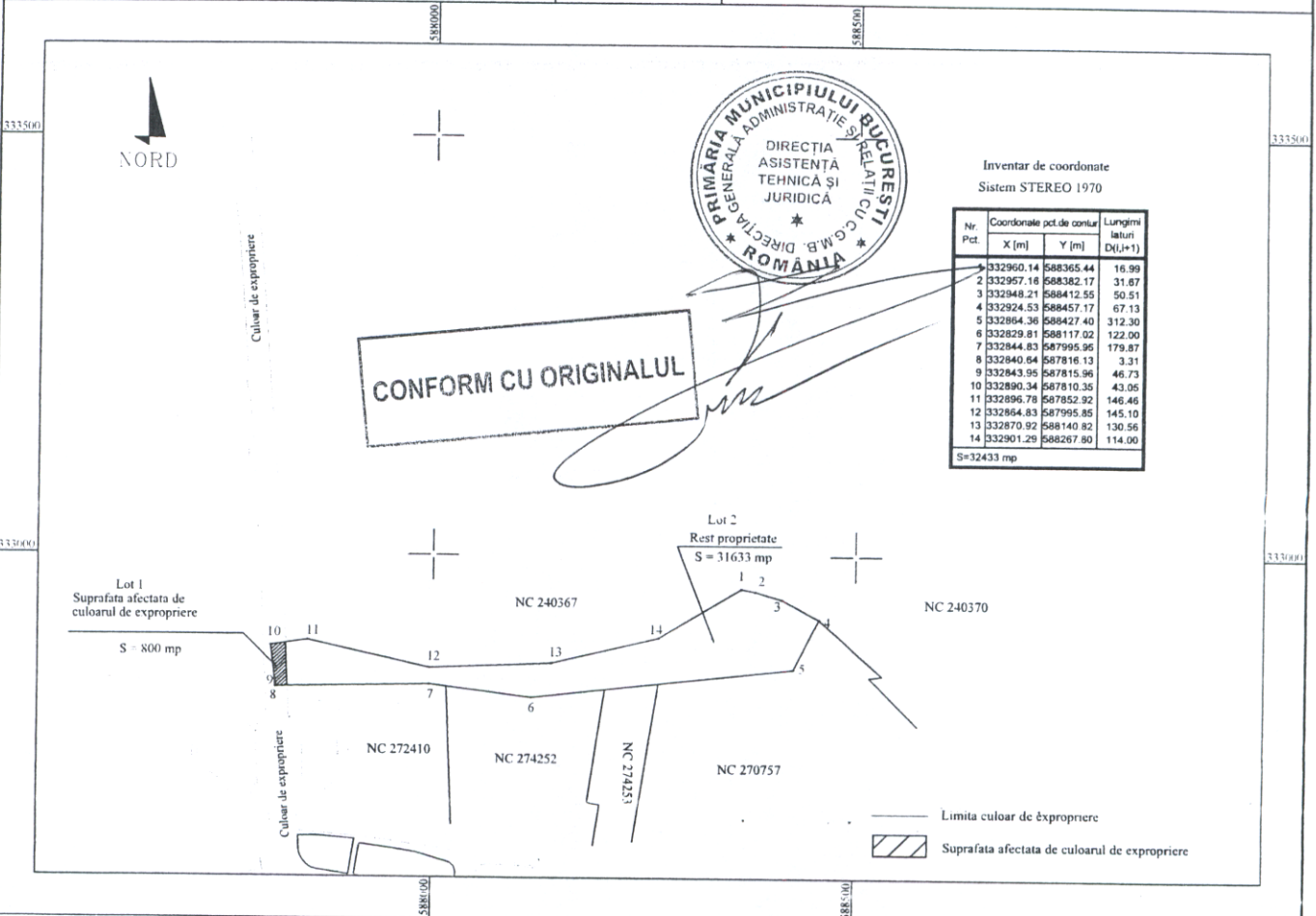

Tabel de miscare parcelara pentru dezlipire imobil

Situatie actuala (inainte de dezlipire)				Situatie viitoare (dupa dezlipire)			
Nr. cad.	Suprafata (mp)	Categoria de folosinta	Descrierea imobilului	Nr. cad.	Suprafata (mp)	Categoria de folosinta	Descrierea imobilului
240372	32433	Altele			LOT 1 (S= 800 mp)	Altele	Suprafata afectata de culoarul de expropriere
					LOT 2 (S= 31633 mp)	Altele	Rest proprietate
TOTAL:	32433				32433		

Executant: S.C. GEO-TOPO S.R.L.

Confirm executarea masuratorilor la teren, corectitudinea intocmirii documentatiei cadastrale si corespondenta acestuia cu realitatea din teren

Semnatura si stampila

Data: Mai 2019

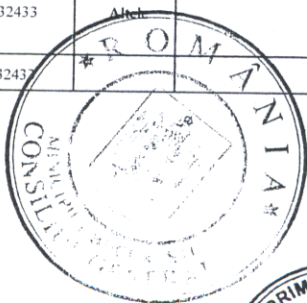

[Handwritten signature]

[Handwritten signature]

**PLAN DE AMPLASAMENT SI DELIMITARE
A IMOBILULUI CU PROPUNEREA DE DEZLIPIRE
SCARA 1:5000**

Anexa Nr. **2 B**

HCGMB 289/30.05.2019

Nr. cadastral	Suprafata măsurată	Adresa imobilului:	
240367	214696 mp	Sos. Pipera, Nr. 79-81, Sector 1, Bucuresti	
Cartea Funciară nr.	240367	UAT	Sector 1

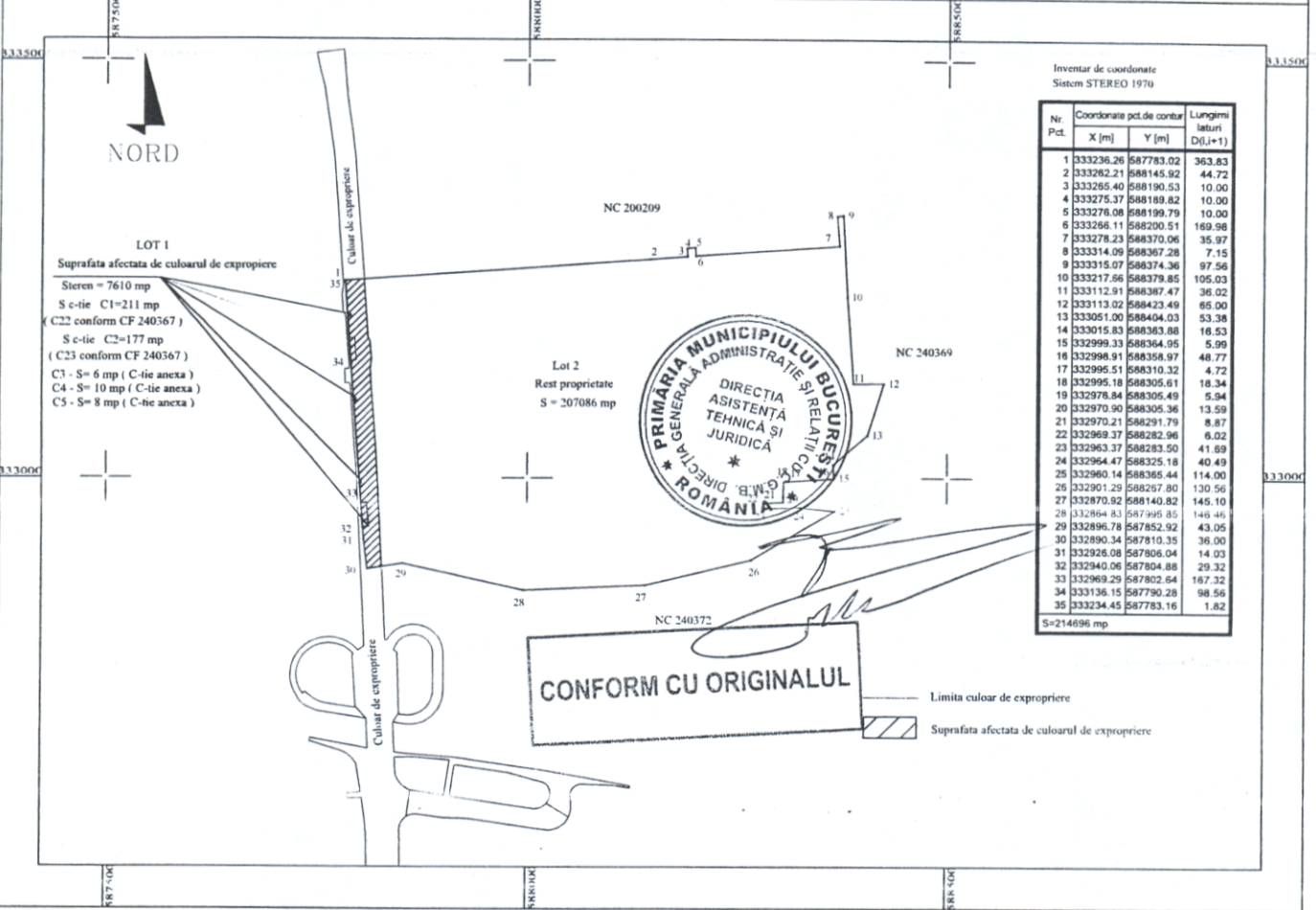

CONFORM CU ORIGINALUL

Tabel de miscare parcelara pentru dezlipire imobil

Situatie actuala (inainte de dezlipire)				Situatie viitoare (dupa dezlipire)			
Nr. cad.	Suprafata (mp)	Categoria de folosinta	Descrierea imobilului	Suprafata c-tii afectate (mp)	Suprafata teren (mp)	Categoria de folosinta	Descrierea imobilului
240367	214696	Cc		C 1=211 mp (C22 conform CF 240367) C 2=177 mp (C23 conform CF 240367) C3 - S= 6 mp (C-tie anexa) C4 - S= 10 mp (C-tie anexa) C5 - S= 8 mp (C-tie anexa)	LOT 1 (S= 7610 mp)	Cc	Suprafata afectata de culoarul de expropriere
					LOT 2 (S= 207086 mp)	Cc	Rest proprietate
TOTAL:	214696				214696		

Executant: S.C. GEO-TOPO S.R.L.

Confirm executarea masuratorilor la teren,
corectitudinea intocmirii documentatiei cadastrale
si corespondenta acesteia cu realitatea din teren

Semnatura si stampila

Data: Mai 2019

[Handwritten signature]

[Handwritten signature]

