

la HCGMB nr. 149/11.03.2019

DATELE DE IDENTIFICARE

ale imobilului din care face parte suprafața de teren pentru care se solicită transmiterea din domeniul public al statului și administrarea Ministerului Sănătății, în domeniul public al Municipiului București și declararea din bun de interes public național în bun de interes public local

| Nr. MFP | Cod de clasificare | Locul unde este situat imobilul | Persoana juridică de la care se transmite imobilul | Persoana juridică la care se transmite imobilul | Date de identificare | Caracteristici tehnice | Anul dobândirii/dării în folosință | Valoarea de inventar (în lei) |
|---------|--------------------|---------------------------------|---|---|---|--|------------------------------------|-------------------------------|
| - | - | Municipiul București | Domeniul public al statului și administrarea Ministerului Sănătății | Domeniul public al Municipiului București | Municipiul București, Șoseaua Vitan-Bârzești nr. 9-11, sector 4 | Suprafață de 232 mp., parte din imobilul cu nr. cadastral 213102 | - | - |

CONFORM CU ORIGINALUL



**PLAN DE AMPLASAMENT SI DELIMITARE
A IMOBILULUI CU PROPUNEREA DE DEZLIPIRE
SCARA 1:2000**

Anexa Nr. 2

la HCGMB nr. 149/11.03.2019

| | | |
|----------------------|---------------------------|---|
| Nr. cadastral | Suprafata măsurată | Adresa imobilului: |
| 213102 | 16283 mp | Soseaua Vitan Barzesti nr 9-11, Bucuresti UAT Sector 4 |

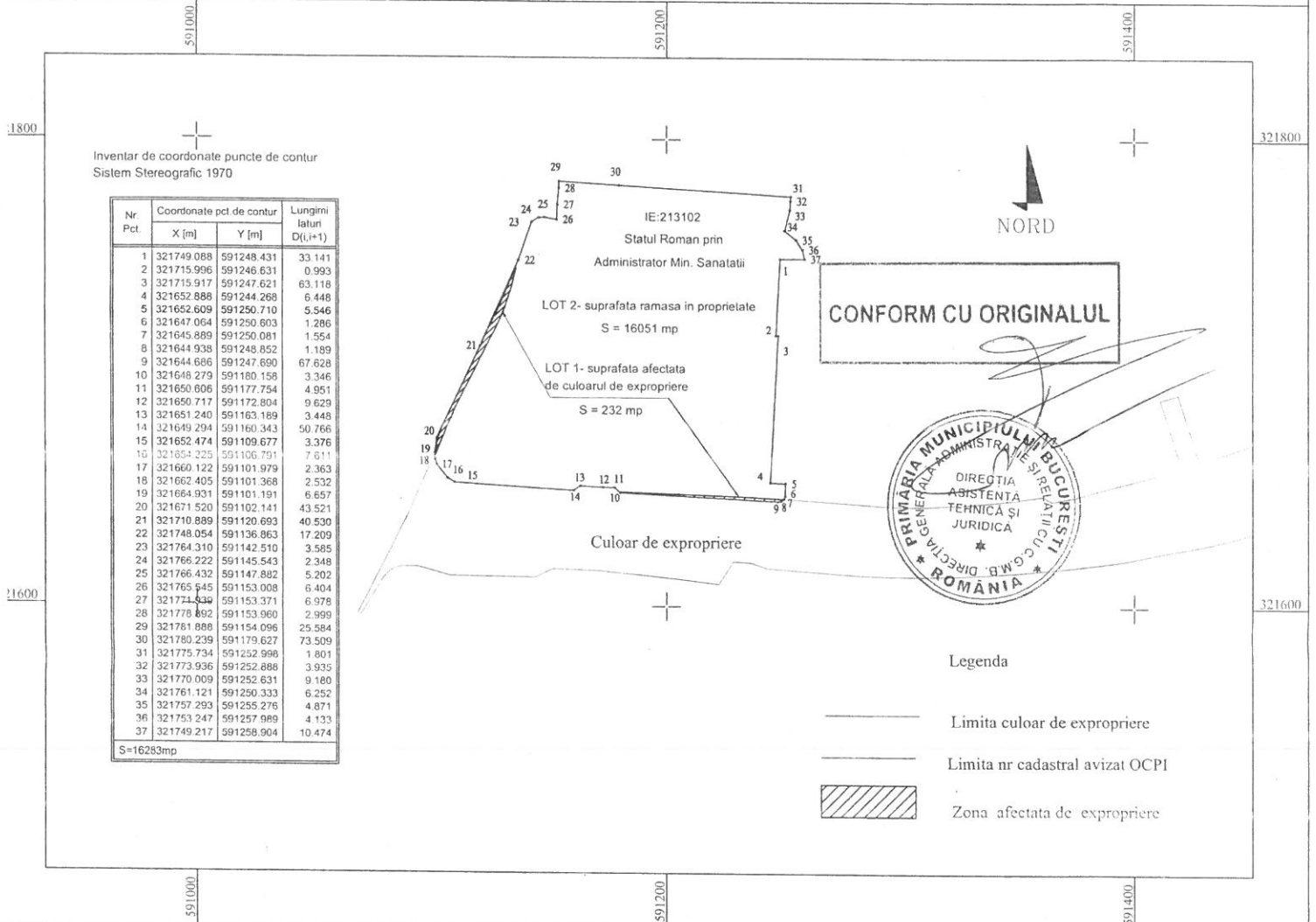

Tabel de miscare parcelara pentru dezlipire imobil

| Situatie actuala (inainte de dezlipire) | | | | Situatie viitoare (dupa dezlipire) | | | |
|--|-------------------|---------------------------|-----------------------|---------------------------------------|---------------------|---------------------------|--|
| Nr. cad. | Suprafata (mp) | Categoria de folosinta | Descrierea imobilului | Nr. cad. | Suprafata (mp) | Categoria de folosinta | Descrierea imobilului |
| 213102 | 16283 | Curti constructii | | | LOT 1 (S= 232 mp) | Curti constructii | Suprafata afectata de culoarul de expropriere |
| | | | | | LOT 2 (S= 16051 mp) | Curti constructii | Rest proprietate |
| TOTAL: | 16283 | | | | 16283 | | |



Executant: S.C. GEO-TOPO S.R.L.

Confirm executarea masuratorilor la teren
corectitudinea intocmirii documentatiei cadastrale
si corespondenta acesteia cu realitatea din teren

Semnatura si stampila
CĂTĂLIN
CATEGORIA D
CLASAI

Data: Februarie 2019