

UNITAȚI DE ÎNVĂȚĂMÂNT PREUNIVERSITAR

NR. CRT.	NUMELE UNITĂȚII DE ÎNVĂȚĂMÂNT	ADRESA	Suprafață clădire (la sol)	Suprafață teren (totală)
0	1	2	m.p.	m.p.
37	Grădinița nr. 276 și Școala Gimnazială Specială nr. 2	Str. Corabia nr.57	C1 = 842 C2 = 15 C3 = 13 ----- 870	2.872

PREȘEDINTE DE ȘEDINȚĂ,

RADU GHEORGHE



VIZAT
spre neschimbare,
SECRETAR,

Anexa nr. 2 la
HCL SA nr. 58/2019

Plan de amplasament si delimitare a imobilului
Scara 1:500

Anexa 1.35

Nr. Cadastral	Suprafata masurata a imobilului (mp)	Adresa imobilului
208415	2872	STR. CORABIA NR.57, UNITATE DE INVATAMANT
Nr. Carte Funciară	Unitatea Administrativ Teritorială (UAT)	
208415	SECTOR 2, BUCURESTI	

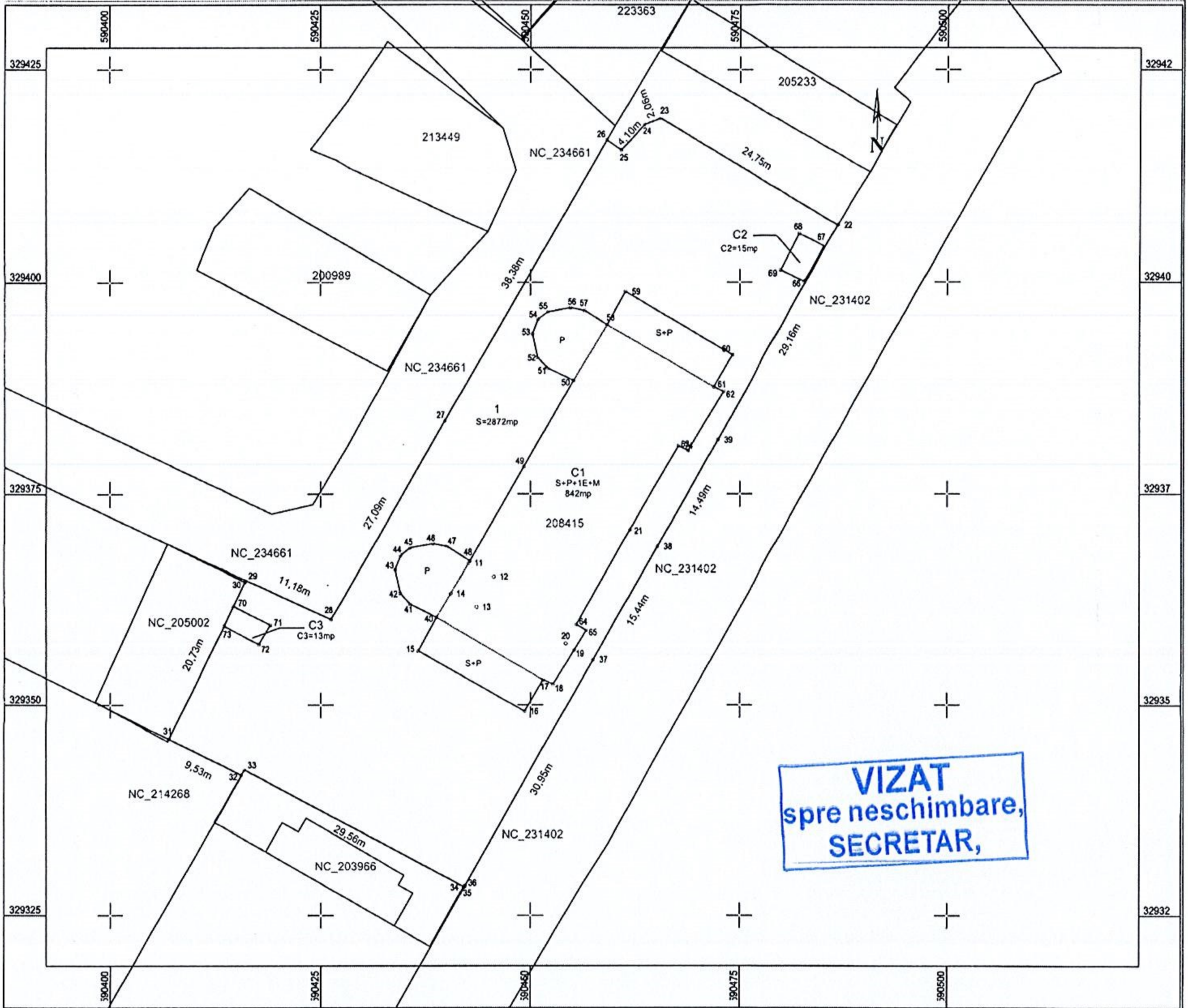

A. Date referitoare la teren			
Nr. parcelă	Categorie de folosință	Suprafața (mp)	Mențiuni
1	CC	2872	Terenul este împrejmuit cu gard de plasa
Total		2872	
B. Date referitoare la constructii			
Cod	Destinația	Suprafața construită la sol (mp)	Mențiuni
C1	CAS	842	Supr. constr. desf. = 2806 mp, Regim inaltime S+P+1E+M, An edificare constructie inainte de 2001
C2	CA	15	Supr. constr. desf. = 15 mp, Regim inaltime P
C3	CA	13	Supr. constr. desf. = 13 mp, Regim inaltime P
Total		870	
Suprafața totală măsurată a imobilului = 2872 mp			
Executant: Confirm executarea măsurătorilor la teren, corectitudinea întocmirii documentației cadastrale și corespondența acestora cu realitatea din teren Semnătura și parafă: Data: FEBRUARIE 2019		Inspector Confirm introducerea imobilului în baza de date integrată și atribuirea numărului cadastral Semnătura și parafă Data.....	

ROMANIA
 PRIMĂRIA
 COMUNICAT
 LOCAL BUCURESTI
 AL SECTORULUI 2
 PREȘEDINTE DE ȘEDINȚĂ
 RANU GEORGHE